UNIVERSIDADE FEDERAL DE ITAJUBÁ

AD-UNIFEI: ASSOCIAÇÃO DOS DIPLOMADOS

FORMANDOS
1917 – 2024

AD-UNIFEI: Associação dos Diplomados no IEMI, no IEI, na EFEI e na UNIFEI

FORMANDOS 1917 – 2024

AD-UNIFEI: Associção dos Diplomados no Instituto Eletrotécnico e Mecânico de Itajubá (IEMI), no Instituto Eletrotécnico de Itajubá (IEI), na Escola Federal de Engenharia de Itajubá (EFEI) e na Universidade Federal de Itajubá (Unifei). Formandos 1917-2024 / fotos [de] Cleber Gonçalves Junior; editoração eletrônica [de] Gabriela da Fonseca de Amorim - Itabira, 2024. 555 folhas : il.

A publicação apresenta dados históricos sobre a Universidade Federal de Itajubá no periodo de 1913 a 2024,

Edição Comemorativa aos 111 anos da Universidade.

1. Universidade Federal de Itajubá - História. 2. Universidade - Fundações e Associações. 3. Projetos para competição tecnológica. 4. Relação de ex-alunos diplomados.

APRESENTAÇÃO

- LANÇAMENTO DO LIVRO DIGITAL *(novembro de 2021)*

É com muita satisfação que participo das comemorações dos 108 anos de fundação da nossa querida Universidade Federal de Itajubá - UNIFEI, e pela primeira vez na condição de Presidente da Associação dos Diplomados, um duplo orgulho para mim. A AD-Unifei se fez presente nas principais mudanças pelas quais passou a nossa universidade — mudanças que sempre foram um caminhar contínuo, de crescimento, de abertura ao novo, e de um estreitar de laços com a comunidade.

Fico feliz em podermos lançar, nessa data festiva, o livro de formandos em versão eletrônica, trazendo importantes informações sobre a nossa universidade: os primórdios de sua criação, o histórico da implantação dos campi de Itajubá e de Itabira, as Fundações de Apoio, o Diretório Central de Estudantes fundado há 86 anos, a Associação Atlética Acadêmica, a AD-UNIFEI que está prestes a comemorar o seu centenário, alguns dos projetos acadêmicos para competição tecnológica que estão sendo desenvolvidos hoje pelos discentes e muito têm contribuído para projetar a nossa escola no país e no exterior, além da tão aguardada relação atualizada de formandos de todas as turmas do IEMI, IEI, EFEI e UNIFEI, de 1917 até 2021.

Devo dizer que não foi tarefa fácil porque a última edição do livro, na forma impressa, ocorreu em 2004, quando entramos em uma fase de grande transformação e crescimento da nossa universidade. Portanto, o lançamento do livro não se trata apenas de uma simples atualização das informações, mas também de uma possibilidade para dar continuidade e visibilidade à história da instituição que vem honrando cada vez mais a memória de seu fundador THEODOMIRO CARNEIRO SANTIAGO.

Felizmente pudemos contar com um grande número de colaboradores, que passo a agradecer: ao professor e ex-aluno José Carlos Grilo, que nos forneceu a lista complementar dos diplomados de 2004 a 2021; ao professor e ex-aluno Cleber Gonçalves, que nos forneceu as fotos; ao professor Renato Nunes e ao professor e ex-aluno Luiz Gonzaga Rennó Salomon, que contribuíram com a história da criação do Campus de Itabira; ao professor e ex-aluno Bruno Silva de Sousa, que nos forneceu informações dos projetos acadêmicos; ao professor e ex-aluno Fredmarck Gonçalves Leão, que colaborou com a revisão das primeiras provas; à ex-aluna Marita Arêas Tavares, que fez a revisão final desta versão e trouxe novas ideias; e ao professor e ex-aluno Roberval Rymer da Silva Carvalho, que me antecedeu na presidência da AD-UNIFEI, tão empenhado em ver a versão atualizada do livro publicada, mas que nos deixou, abruptamente, antes de sua conclusão.

Devo salientar que ter este livro em versão eletrônica, além de constituir preciosa fonte de consulta, vem nos oferecer a possibilidade de sua constante atualização. Sabemos que muito temos para pesquisar sobre nossa história, seja por meio de documentos, muitas vezes raros, seja por meio de relatos e da memória de nossos membros. É um desafio que se impõe, pois sabemos que resgatar nossa história é acalmar nosso presente e lapidar o nosso futuro.

- LANÇAMENTO DA 2a. VERSÃO DIGITAL DO LIVRO *(novembro de 2024)*

Com o devido respeito à importância desta obra, inicialmente consideramos a edição da versão eletrônica do livro como um processo simples e direto, mas rapidamente nos deparamos com um laborioso e custoso trabalho, permeado por inúmeras revisões, e para o qual a colaboração voluntária se mostrou absolutamente imprescindível.

Esta 2a. versão do livro digital, concebida em comemoração aos 111 anos de fundação da UNIFEI, foi coordenada pela Diretora de Comunicação da AD-Unifei Nacional, a professora e ex-aluna Gabriela da Fonseca de Amorim, que atualmente integra o corpo docente do campus de Itabira. Gabriela dedicou meses a este projeto, aplicando minucioso cuidado na revisão dos textos, na correção dos nomes, das turmas, das datas e na inclusão de informações dos novos projetos acadêmicos e da Associação Atlética de Itabira, além da atualização com os novos formandos da Unifei a partir de 2021.

A AD-UNIFEI Nacional manifesta seus mais profundos agradecimentos à professora e ex-aluna Gabriela, dedicando-lhe esta edição, que, com entrega total, tornou possível a sua realização.

Nesta nova versão digital do livro, felizmente, também pudemos contar com vários colaboradores. Não poderia deixar de agradecer aos professores e ex-alunos Paulo César Crepadi, pela ideia de usar o LaTeX na escrita do livro e pela conversão inicial do documento; Luiz Felipe Pugliese pela edição da capa inspirada na última versão impressa do livro de formandos; e Diogo Leonardo Ferreira da Silva pela formatação deste modelo de livro em LaTeX e adaptação do *layout*. Agradeço também à PRG, em especial à servidora Renata Santana Nepomuceno, pela atualização da listagem dos formandos; e à servidora Gleicimares Maria Marques, que muito contribuiu para sanar grande parte das inconsistências da versão anterior.

Foi com muito trabalho que conseguimos atualizar o livro digital e lançá-lo nesta versão mais moderna e com menos custos, sendo, portanto, mais viável de ser renovada periodicamente pelos próprios membros da nossa Associação, que é mantida por doações e pelo trabalho voluntário de ex-alunos. Assim como a versão anterior, essa nova versão, atualizada com os formandos de 2017 a 2024, estará disponível gratuitamente para *download* no site da AD-UNIFEI.

Sinto-me honrada porque, naquele momento tão marcante de lançamento do livro digital e hoje novamente no lançamento desta 2a. versão do livro, estou Presidente da nossa estimada AD-UNIFEI, com uma história tão rica e valorosa, uma história que, de alguma forma, se confunde com a da própria UNIFEI, que é uma das mais longevas e prestigiadas instituições de ensino superior do país.

Dagmar Luz de Andrade
Presidente da AD-UNIFEI Nacional 2021/2022 e 2023/2024

I HISTÓRIA

1 UNIFEI: CENTENÁRIA DEDICAÇÃO À TECNOLOGIA E À INOVAÇÃO 38
1.1 História que se confunde com o desenvolvimento da Engenharia no Brasil . . . 38
1.2 Ensino prático - sempre uma prioridade 41
1.3 A primeira turma de formandos da Instituição 41

2 FEDERALIZAÇÃO 42

3 DE ESCOLA FEDERAL A UNIVERSIDADE 44

4 HISTÓRIA: CAMPUS PROF. JOSÉ RODRIGUES SEABRA (ITAJUBÁ) 45
4.1 Cenário que precedeu a fundação do Campus sede 45
4.2 Expansão da UNIFEI: o plano REUNI e a oferta de novos cursos no Campus sede 46

5 HISTÓRIA: CAMPUS THEODOMIRO CARNEIRO SANTIAGO (ITABIRA) 48
5.1 Mais uma nova e ousada expansão da UNIFEI: o Campus de Itabira 48
5.2 Projeto acadêmico do novo Campus e a aprovação pelo MEC 50
5.3 Modelo pioneiro de financiamento 50
5.4 Início das atividades no Campus fora de sede 51

6 DIRETORES E REITORES DA INSTITUIÇÃO 54

II FUNDAÇÕES E ASSOCIAÇÕES

7 AD-UNIFEI: ASSOCIAÇÃO DOS DIPLOMADOS NO IEMI, NO IEI, NA EFEI E NA UNIFEI 56
7.1 A associação de ex-alunos com uma história centenária 56
7.2 Objetivos da AD-UNIFEI 58

7.3 Representação em Conselhos e Comites **58**
7.4 Gestões e respectivos Presidentes **58**
7.5 Principais projetos que a AD-UNIFEI está ou já esteve envolvida **60**
7.5.1 Programa Garanta um Futuro 60
7.5.2 Museu de Ciência e Tecnologia de Itajubá e Centro de Memória da Unifei 60
7.5.3 Embaixadores da Universidade 60
7.5.4 Encontrão Anual 60
7.5.5 Diploma e Medalha de Mérito José Rodrigues Seabra - MMJRS 60
7.5.6 Diploma e Medalha de Mérito Fredmarck Gonçalves Leão - MMFGL 60
7.5.7 Diploma do Mérito Maria Luiza Soares - DMMLS 60
7.5.8 Livro dos formandos na UNIFEI desde 1917 60
7.6 Contribuição Histórica da AD-Unifei na criação da Funtação Theodomiro Santiago - FTS **61**

8 FTS: CULTO À MEMÓRIA DE THEODOMIRO SANTIAGO **62**
8.1 História e objetivos da FTS **62**
8.2 Medalha de Mérito Theodomiro Santiago - MMTS **62**
8.3 Projetos e parcerias **62**

9 FUPAI: ALIADA À PERMANENTE ATUALIZAÇÃO PROFISSIONAL . **64**
9.1 Fundação e objetivos da FUPAI **64**
9.2 Pesquisa & Desenvolvimento **65**
9.3 Produtos e Serviços **65**

10 FAPEPE: APOIO AO ENSINO, PESQUISA E EXTENSÃO NA UNIFEI **66**
10.1 História e finalidade da FAPEPE **66**
10.2 Convênios e Projetos **66**

11 DCE: HÁ 89 ANOS REPRESENTANDO OS ALUNOS DA UNIFEI . . . **67**
11.1 História da representação estudantil na Unifei **67**
11.2 Objetivos do DCE **68**

III PROJETOS ACADÊMICOS

12 ATLÉTICAS: HÁ MAIS DE 70 ANOS PROMOVENDO O ESPORTE . **70**
12.1 Associação Atlética Acadêmica da Universidade Federal de Itajubá (AAAUNIFEI), no campus de Itajubá **70**
12.2 Associação Atlética Acadêmica UNIFEI Itabira (A.A.A.U.I), no campus de Itabira **71**

13 EQUIPES PARA COMPETIÇÕES TECNOLÓGICAS **74**
13.1 Campus Prof. José Rodrigues Seabra - Itajubá **74**
13.1.1 Beyond Aerospace Department - @beyond_unifei 74
13.1.2 Black Bee Drones - @blackbeedrones 75
13.1.3 Cheetah Racing - @cheetahracing 75
13.1.4 Cheetah E-Racing - @cheetaheracing 76
13.1.5 Coyotes Moto Racing - @coyotesmotoracing 76
13.1.6 Dev-U - @devunifei 77
13.1.7 EcoVeículo - @ecoveiculounifei 77
13.1.8 Ex-Machina - @exmachina.unifei 78

13.1.9 HawkSec - @hawksec_ . . . 78
13.1.10 Krakens AUVs e Barcos - @krakensunifei . . . 78
13.1.11 Saci Baja SAE - @equipesaci . . . 79
13.1.12 Uai!rrior: Equipe de Robótica - @uairrior . . . 79
13.1.13 Uirá Aerodesign - @uira_aerodesign . . . 80
13.1.14 Wrecking Ball - @wrb_unifei . . . 80
13.2 Campus Theodomiro Carneiro Santiago - Itabira . . . 81
13.2.1 Drumonsters: Equipe de Robótica - @drumonsters . . . 81
13.2.2 Falcon-6 Rocket Design - @falcon6rocket . . . 81
13.2.3 Iron Racers - @ironracers . . . 82
13.2.4 L.O.T.S. Aerodesign - @lotsaerodesign . . . 82
13.2.5 MountainBaja - @mountainbaja . . . 83
13.2.6 Tamarutaca: maratona de programação - @tamarutaca_unifei . . . 83

IV COLABORE COM A AD-UNIFEI

ERRO NO LIVRO? . . . 86

V FORMANDOS 1917 a 1930

TURMA 1917 . . . 88
TURMA 1918 . . . 89
TURMA 1919 . . . 90
TURMA 1920 . . . 91
TURMA 1921 . . . 92
TURMA 1922 . . . 93
TURMA 1923 . . . 94
TURMA 1925 . . . 95
TURMA 1926 . . . 96
TURMA 1927 . . . 97
TURMA 1928 . . . 98
TURMA 1929 . . . 99
TURMA 1930 . . . 100

VI FORMANDOS 1931 a 1940

TURMA 1931 . . . 102

TURMA 1932 103
TURMA 1933 104
TURMA 1934 105
TURMA 1935 106
TURMA 1936 107
TURMA 1937 108
TURMA 1938 109
TURMA 1939 110
TURMA 1940 111

VII FORMANDOS 1941 a 1950

TURMA 1941 113
TURMA 1942 114
TURMA 1943 115
TURMA 1944 116
TURMA 1945 117
TURMA 1946 118
TURMA 1947 119
TURMA 1948 120
TURMA 1949 121
TURMA 1950 122

VIII FORMANDOS 1951 a 1960

TURMA 1951 124
TURMA 1952 125
TURMA 1953 126
TURMA 1954 127

TURMA 1955 128
TURMA 1956 129
TURMA 1957 130
TURMA 1958 131
TURMA 1959 132
TURMA 1960 133

IX FORMANDOS 1961 a 1970

TURMA 1961 135
TURMA 1962 136
TURMA 1963 137
TURMA 1964 138
TURMA 1965 139
TURMA 1966 140
TURMA 1967 141
TURMA 1968 142
ENGENHARIA ELÉTRICA 142
ENGENHARIA MECÂNICA 144
TURMA 1969 145
ENGENHARIA ELÉTRICA 145
ENGENHARIA MECÂNICA 146
TURMA 1970 147
ENGENHARIA ELÉTRICA 147
ENGENHARIA MECÂNICA 148

X FORMANDOS 1971 a 1980

TURMA 1971 150
ENGENHARIA ELÉTRICA 150
ENGENHARIA MECÂNICA 151

TURMA 1972 152
ENGENHARIA ELÉTRICA 152
ENGENHARIA MECÂNICA 154

TURMA 1973 155
ENGENHARIA ELÉTRICA 155
ENGENHARIA MECÂNICA 157

TURMA 1974.1 158
ENGENHARIA ELÉTRICA 158
ENGENHARIA MECÂNICA 159

TURMA 1974.2 160
ENGENHARIA ELÉTRICA 160
ENGENHARIA MECÂNICA 161

TURMA 1975.1 162
ENGENHARIA ELÉTRICA 162
ENGENHARIA MECÂNICA 163

TURMA 1975.2 164
ENGENHARIA ELÉTRICA 164
ENGENHARIA MECÂNICA 165

TURMA 1976.1 166
ENGENHARIA ELÉTRICA 166
ENGENHARIA MECÂNICA 167

TURMA 1976.2 168
ENGENHARIA ELÉTRICA 168
ENGENHARIA MECÂNICA 169

TURMA 1977.1 170
ENGENHARIA ELÉTRICA 170
ENGENHARIA MECÂNICA 171

TURMA 1977.2 172
ENGENHARIA ELÉTRICA 172
ENGENHARIA MECÂNICA 173

TURMA 1978.1 174
ENGENHARIA ELÉTRICA 174
ENGENHARIA MECÂNICA 175

TURMA 1978.2 176
ENGENHARIA ELÉTRICA 176
ENGENHARIA MECÂNICA 177

TURMA 1979.1 178
ENGENHARIA ELÉTRICA 178
ENGENHARIA MECÂNICA 179

TURMA 1979.2 180
ENGENHARIA ELÉTRICA 180
ENGENHARIA MECÂNICA 181

TURMA 1980.1 182
ENGENHARIA ELÉTRICA 182
ENGENHARIA MECÂNICA 183

TURMA 1980.2 184
ENGENHARIA ELÉTRICA 184
ENGENHARIA MECÂNICA 185

XI FORMANDOS 1981 a 1990

TURMA 1981.1 187
ENGENHARIA ELÉTRICA 187
ENGENHARIA MECÂNICA 187

TURMA 1981.2 188
ENGENHARIA ELÉTRICA 188
ENGENHARIA MECÂNICA 189

TURMA 1982.1 190
ENGENHARIA ELÉTRICA 190
ENGENHARIA MECÂNICA 191

TURMA 1982.2 192
ENGENHARIA ELÉTRICA 192
ENGENHARIA MECÂNICA 193

TURMA 1983.1 194
ENGENHARIA ELÉTRICA 194
ENGENHARIA MECÂNICA 195

TURMA 1983.2 196
ENGENHARIA ELÉTRICA 196
ENGENHARIA MECÂNICA 197

TURMA 1984.1 198
ENGENHARIA ELÉTRICA 198
ENGENHARIA MECÂNICA 199

TURMA 1984.2 200
ENGENHARIA ELÉTRICA 200
ENGENHARIA MECÂNICA 201

TURMA 1985.1 202
ENGENHARIA ELÉTRICA 202
ENGENHARIA MECÂNICA 203

TURMA 1985.2 204
ENGENHARIA ELÉTRICA 204
ENGENHARIA MECÂNICA 205

TURMA 1986.1 206
ENGENHARIA ELÉTRICA 206
ENGENHARIA MECÂNICA 207

TURMA 1986.2 208
ENGENHARIA ELÉTRICA 208
ENGENHARIA MECÂNICA 209

TURMA 1987.1 210
ENGENHARIA ELÉTRICA 210
ENGENHARIA MECÂNICA 211

TURMA 1987.2 212
ENGENHARIA ELÉTRICA 212
ENGENHARIA MECÂNICA 213

TURMA 1988.1 214
ENGENHARIA ELÉTRICA 214
ENGENHARIA MECÂNICA 215

TURMA 1988.2 216
ENGENHARIA ELÉTRICA 216
ENGENHARIA MECÂNICA 217

TURMA 1989.1 218
ENGENHARIA ELÉTRICA 218
ENGENHARIA MECÂNICA 219

TURMA 1989.2 220
ENGENHARIA ELÉTRICA 220
ENGENHARIA MECÂNICA 221

TURMA 1990.1 222
ENGENHARIA ELÉTRICA 222
ENGENHARIA MECÂNICA 223

TURMA 1990.2 224
ENGENHARIA ELÉTRICA 224
ENGENHARIA MECÂNICA 225

XII FORMANDOS 1991 a 2000

TURMA 1991 227
ENGENHARIA ELÉTRICA 227
ENGENHARIA MECÂNICA 228

TURMA 1992.1 229
ENGENHARIA ELÉTRICA 229
ENGENHARIA MECÂNICA 230

TURMA 1992.2 231
ENGENHARIA ELÉTRICA 231
ENGENHARIA MECÂNICA 232

TURMA 1993.1 233
ENGENHARIA ELÉTRICA 233
ENGENHARIA MECÂNICA 234

TURMA 1993.2 235
ENGENHARIA ELÉTRICA 235
ENGENHARIA MECÂNICA 236

TURMA 1994.1 237
ENGENHARIA ELÉTRICA 237
ENGENHARIA MECÂNICA 238

TURMA 1994.2 239
ENGENHARIA ELÉTRICA 239
ENGENHARIA MECÂNICA 240

TURMA 1995.1 241
ENGENHARIA ELÉTRICA 241
ENGENHARIA MECÂNICA 242

TURMA 1995.2 243
ENGENHARIA ELÉTRICA 243
ENGENHARIA MECÂNICA 244

TURMA 1996.1 245
ENGENHARIA ELÉTRICA 245
ENGENHARIA MECÂNICA 246

TURMA 1996.2 247
ENGENHARIA ELÉTRICA 247
ENGENHARIA MECÂNICA 248

TURMA 1997.1 249
ENGENHARIA ELÉTRICA 249
ENGENHARIA MECÂNICA 250

TURMA 1997.2 251
ENGENHARIA ELÉTRICA 251
ENGENHARIA MECÂNICA 252

TURMA 1998.1 253
ENGENHARIA ELÉTRICA 253
ENGENHARIA MECÂNICA 254

TURMA 1998.2 255
ENGENHARIA ELÉTRICA 255
ENGENHARIA MECÂNICA 256

TURMA 1999.1 257
ENGENHARIA ELÉTRICA 257
ENGENHARIA MECÂNICA 258

TURMA 1999.2 259
ENGENHARIA ELÉTRICA 259
ENGENHARIA MECÂNICA 260

TURMA 2000.1 261
ENGENHARIA ELÉTRICA 261
ENGENHARIA MECÂNICA 262

TURMA 2000.2 263
ENGENHARIA ELÉTRICA 263
ENGENHARIA MECÂNICA 264

XIII

FORMANDOS 2001 a 2010

TURMA 2001 266
CIÊNCIA DA COMPUTAÇÃO 266
ENGENHARIA ELÉTRICA 266
ENGENHARIA MECÂNICA 268

TURMA 2002 271
ADMINISTRAÇÃO 271
CIÊNCIA DA COMPUTAÇÃO 271
ENGENHARIA AMBIENTAL 272
ENGENHARIA DE COMPUTAÇÃO 272
ENGENHARIA DE CONTROLE E AUTOMAÇÃO 272
ENGENHARIA DE PRODUÇÃO-MECÂNICA 273
ENGENHARIA ELÉTRICA 273
ENGENHARIA HÍDRICA 275
ENGENHARIA MECÂNICA 276

TURMA 2003 278
ADMINISTRAÇÃO 278
CIÊNCIA DA COMPUTAÇÃO 278
ENGENHARIA AMBIENTAL 278
ENGENHARIA DE COMPUTAÇÃO 279
ENGENHARIA DE CONTROLE E AUTOMAÇÃO 279
ENGENHARIA DE PRODUÇÃO 279
ENGENHARIA ELÉTRICA 280
ENGENHARIA HÍDRICA 281
ENGENHARIA MECÂNICA 282

TURMA 2004 283
ADMINISTRAÇÃO 283
CIÊNCIA DA COMPUTAÇÃO 283
ENGENHARIA AMBIENTAL 284
ENGENHARIA DE COMPUTAÇÃO 284
ENGENHARIA DE CONTROLE E AUTOMAÇÃO 285
ENGENHARIA DE PRODUÇÃO 285
ENGENHARIA ELÉTRICA 286
ENGENHARIA HÍDRICA 287
ENGENHARIA MECÂNICA 288

TURMA 2005 289
ADMINISTRAÇÃO 289
CIÊNCIA DA COMPUTAÇÃO 289

ENGENHARIA AMBIENTAL 290
ENGENHARIA DE COMPUTAÇÃO 290
ENGENHARIA DE CONTROLE E AUTOMAÇÃO 291
ENGENHARIA DE PRODUÇÃO 291
ENGENHARIA ELÉTRICA 292
ENGENHARIA HÍDRICA 293
ENGENHARIA MECÂNICA 293

TURMA 2006 295
ADMINISTRAÇÃO 295
CIÊNCIA DA COMPUTAÇÃO 296
ENGENHARIA AMBIENTAL 296
ENGENHARIA DE COMPUTAÇÃO 297
ENGENHARIA DE CONTROLE E AUTOMAÇÃO 297
ENGENHARIA DE PRODUÇÃO 298
ENGENHARIA ELÉTRICA 298
ENGENHARIA HÍDRICA 300
ENGENHARIA MECÂNICA 300
FÍSICA – BACHARELADO 301

TURMA 2007 302
ADMINISTRAÇÃO 302
CIÊNCIA DA COMPUTAÇÃO 302
ENGENHARIA AMBIENTAL 303
ENGENHARIA DE COMPUTAÇÃO 303
ENGENHARIA DE CONTROLE E AUTOMAÇÃO 304
ENGENHARIA DE PRODUÇÃO 305
ENGENHARIA ELÉTRICA 306
ENGENHARIA HÍDRICA 307
ENGENHARIA MECÂNICA 308
FÍSICA – BACHARELADO 309
FÍSICA – LICENCIATURA 309

TURMA 2008 310
ADMINISTRAÇÃO 310
CIÊNCIA DA COMPUTAÇÃO 310
ENGENHARIA AMBIENTAL 311
ENGENHARIA DE COMPUTAÇÃO 311
ENGENHARIA DE CONTROLE E AUTOMAÇÃO 312
ENGENHARIA DE PRODUÇÃO 313
ENGENHARIA ELÉTRICA 313
ENGENHARIA HÍDRICA 315

ENGENHARIA MECÂNICA 315
FÍSICA – BACHARELADO 316
FÍSICA – LICENCIATURA 316

TURMA 2009 317
ADMINISTRAÇÃO 317
CIÊNCIA DA COMPUTAÇÃO 318
ENGENHARIA AMBIENTAL 319
ENGENHARIA DE COMPUTAÇÃO 320
ENGENHARIA DE CONTROLE E AUTOMAÇÃO 321
ENGENHARIA DE PRODUÇÃO 323
ENGENHARIA ELÉTRICA 324
ENGENHARIA HÍDRICA 326
ENGENHARIA MECÂNICA 327
FÍSICA – BACHARELADO 329
FÍSICA – LICENCIATURA 329

TURMA 2010 330
ADMINISTRAÇÃO 330
CIÊNCIA DA COMPUTAÇÃO 330
ENGENHARIA AMBIENTAL 331
ENGENHARIA DE COMPUTAÇÃO 331
ENGENHARIA DE CONTROLE E AUTOMAÇÃO 332
ENGENHARIA DE PRODUÇÃO 333
ENGENHARIA ELÉTRICA 334
ENGENHARIA HÍDRICA 335
ENGENHARIA MECÂNICA 335
FÍSICA – BACHARELADO 336
FÍSICA – LICENCIATURA 336

XIV FORMANDOS 2011 a 2020

TURMA 2011 338
ADMINISTRAÇÃO 338
CIÊNCIA DA COMPUTAÇÃO 338
ENGENHARIA AMBIENTAL 339
ENGENHARIA DE COMPUTAÇÃO 339
ENGENHARIA DE CONTROLE E AUTOMAÇÃO 340
ENGENHARIA DE PRODUÇÃO 340
ENGENHARIA ELÉTRICA 341
ENGENHARIA HÍDRICA 342
ENGENHARIA MECÂNICA 342

FÍSICA – BACHARELADO 344
FÍSICA – LICENCIATURA 344

TURMA 2012 345

CAMPUS PROF. JOSÉ RODRIGUES SEABRA - Itajubá 345
ADMINISTRAÇÃO 345
CIÊNCIA DA COMPUTAÇÃO 346
ENGENHARIA AMBIENTAL 346
ENGENHARIA DE COMPUTAÇÃO 346
ENGENHARIA DE CONTROLE E AUTOMAÇÃO 347
ENGENHARIA DE PRODUÇÃO 348
ENGENHARIA ELÉTRICA 348
ENGENHARIA HÍDRICA 349
ENGENHARIA MECÂNICA 350
FÍSICA – BACHARELADO 350
FÍSICA – LICENCIATURA 351
MATEMÁTICA – BACHARELADO 351
MATEMÁTICA – LICENCIATURA 351
SISTEMAS DE INFORMAÇÃO 351

CAMPUS THEODOMIRO CARNEIRO SANTIAGO - Itabira 351
ENGENHARIA DE COMPUTAÇÃO 351
ENGENHARIA DE MATERIAIS 351
ENGENHARIA ELÉTRICA 351

TURMA 2013 352

CAMPUS PROF. JOSÉ RODRIGUES SEABRA - Itajubá 352
ADMINISTRAÇÃO 352
CIÊNCIA DA COMPUTAÇÃO 353
CIÊNCIAS ATMOSFÉRICAS 353
ENGENHARIA AMBIENTAL 353
ENGENHARIA DE COMPUTAÇÃO 354
ENGENHARIA DE CONTROLE E AUTOMAÇÃO 354
ENGENHARIA DE PRODUÇÃO 355
ENGENHARIA ELÉTRICA 355
ENGENHARIA HÍDRICA 356
ENGENHARIA MECÂNICA 357
FÍSICA – BACHARELADO 357
FÍSICA – LICENCIATURA 358
MATEMÁTICA – BACHARELADO 358
MATEMÁTICA – LICENCIATURA 358

SISTEMAS DE INFORMAÇÃO 358

CAMPUS THEODOMIRO CARNEIRO SANTIAGO - Itabira 358
ENGENHARIA DE COMPUTAÇÃO 358
ENGENHARIA DE MATERIAIS 359
ENGENHARIA ELÉTRICA 359

TURMA 2014 360

CAMPUS PROF. JOSÉ RODRIGUES SEABRA - Itajubá 360
ADMINISTRAÇÃO 360
CIÊNCIA DA COMPUTAÇÃO 360
CIÊNCIAS ATMOSFÉRICAS 361
ENGENHARIA AMBIENTAL 361
ENGENHARIA DE COMPUTAÇÃO 362
ENGENHARIA DE CONTROLE E AUTOMAÇÃO 362
ENGENHARIA DE MATERIAIS 363
ENGENHARIA DE PRODUÇÃO 363
ENGENHARIA ELÉTRICA 364
ENGENHARIA HÍDRICA 365
ENGENHARIA MECÂNICA 365
FÍSICA – BACHARELADO 366
FÍSICA – LICENCIATURA 366
MATEMÁTICA – BACHARELADO 366
MATEMÁTICA – LICENCIATURA 367
SISTEMAS DE INFORMAÇÃO 367

CAMPUS THEODOMIRO CARNEIRO SANTIAGO - Itabira 367
ENGENHARIA AMBIENTAL 367
ENGENHARIA DA MOBILIDADE 367
ENGENHARIA DE COMPUTAÇÃO 367
ENGENHARIA DE CONTROLE E AUTOMAÇÃO 368
ENGENHARIA DE MATERIAIS 368
ENGENHARIA DE PRODUÇÃO 368
ENGENHARIA DE SAÚDE E SEGURANÇA 368
ENGENHARIA ELÉTRICA 368
ENGENHARIA MECÂNICA 368

TURMA 2015.1 369

CAMPUS PROF. JOSÉ RODRIGUES SEABRA - Itajubá 369
ADMINISTRAÇÃO 369
CIÊNCIA DA COMPUTAÇÃO 369
CIÊNCIAS ATMOSFÉRICAS 369

ENGENHARIA DE COMPUTAÇÃO 370
ENGENHARIA DE CONTROLE E AUTOMAÇÃO 370
ENGENHARIA DE MATERIAIS 370
ENGENHARIA DE PRODUÇÃO 370
ENGENHARIA ELÉTRICA 370
ENGENHARIA ELETRÔNICA 371
ENGENHARIA HÍDRICA 371
ENGENHARIA MECÂNICA 371
FÍSICA – BACHARELADO 371
FÍSICA – LICENCIATURA 371
SISTEMAS DE INFORMAÇÃO 371

CAMPUS THEODOMIRO CARNEIRO SANTIAGO - Itabira 372
ENGENHARIA AMBIENTAL 372
ENGENHARIA DA MOBILIDADE 372
ENGENHARIA DE COMPUTAÇÃO 372
ENGENHARIA DE CONTROLE E AUTOMAÇÃO 372
ENGENHARIA DE MATERIAIS 372
ENGENHARIA DE PRODUÇÃO 372
ENGENHARIA DE SAÚDE E SEGURANÇA 373
ENGENHARIA ELÉTRICA 373
ENGENHARIA MECÂNICA 373

TURMA 2015.2 374

CAMPUS PROF. JOSÉ RODRIGUES SEABRA - Itajubá 374
ADMINISTRAÇÃO 374
CIÊNCIA DA COMPUTAÇÃO 374
CIÊNCIAS ATMOSFÉRICAS 375
CIÊNCIAS BIOLÓGICAS – LICENCIATURA 375
ENGENHARIA AMBIENTAL 375
ENGENHARIA CIVIL 375
ENGENHARIA DE COMPUTAÇÃO 375
ENGENHARIA DE CONTROLE E AUTOMAÇÃO 376
ENGENHARIA DE MATERIAIS 376
ENGENHARIA DE PRODUÇÃO 376
ENGENHARIA ELÉTRICA 377
ENGENHARIA ELETRÔNICA 378
ENGENHARIA HÍDRICA 378
ENGENHARIA MECÂNICA 378
ENGENHARIA MECÂNICA AERONÁUTICA 379
FÍSICA – BACHARELADO 379
FÍSICA – LICENCIATURA 379

MATEMÁTICA – BACHARELADO 379
MATEMÁTICA – LICENCIATURA 379
QUÍMICA – BACHARELADO 380
QUÍMICA – LICENCIATURA 380
SISTEMAS DE INFORMAÇÃO 380

CAMPUS THEODOMIRO CARNEIRO SANTIAGO - Itabira 380
ENGENHARIA AMBIENTAL 380
ENGENHARIA DA MOBILIDADE 381
ENGENHARIA DE COMPUTAÇÃO 381
ENGENHARIA DE CONTROLE E AUTOMAÇÃO 381
ENGENHARIA DE MATERIAIS 381
ENGENHARIA DE PRODUÇÃO 381
ENGENHARIA DE SAÚDE E SEGURANÇA 382
ENGENHARIA ELÉTRICA 382
ENGENHARIA MECÂNICA 382

TURMA 2016.1 383

CAMPUS PROF. JOSÉ RODRIGUES SEABRA - Itajubá 383
ADMINISTRAÇÃO 383
CIÊNCIA DA COMPUTAÇÃO 383
CIÊNCIAS ATMOSFÉRICAS 383
ENGENHARIA AMBIENTAL 384
ENGENHARIA CIVIL 384
ENGENHARIA DE COMPUTAÇÃO 384
ENGENHARIA DE CONTROLE E AUTOMAÇÃO 384
ENGENHARIA DE ENERGIA 384
ENGENHARIA DE MATERIAIS 385
ENGENHARIA DE PRODUÇÃO 385
ENGENHARIA ELÉTRICA 385
ENGENHARIA ELETRÔNICA 386
ENGENHARIA HÍDRICA 386
ENGENHARIA MECÂNICA 386
ENGENHARIA MECÂNICA AERONÁUTICA 387
FÍSICA – BACHARELADO 387
FÍSICA – LICENCIATURA 387
MATEMÁTICA – LICENCIATURA 387
QUÍMICA – BACHARELADO 387
SISTEMAS DE INFORMAÇÃO 387

CAMPUS THEODOMIRO CARNEIRO SANTIAGO - Itabira 387

ENGENHARIA AMBIENTAL 387
ENGENHARIA DA MOBILIDADE 388
ENGENHARIA DE COMPUTAÇÃO 388
ENGENHARIA DE CONTROLE E AUTOMAÇÃO 388
ENGENHARIA DE MATERIAIS 388
ENGENHARIA DE PRODUÇÃO 388
ENGENHARIA DE SAÚDE E SEGURANÇA 389
ENGENHARIA ELÉTRICA 389
ENGENHARIA MECÂNICA 389

TURMA 2016.2 390

CAMPUS PROF. JOSÉ RODRIGUES SEABRA - Itajubá 390
ADMINISTRAÇÃO 390
CIÊNCIA DA COMPUTAÇÃO 390
CIÊNCIAS ATMOSFÉRICAS 391
CIÊNCIAS BIOLÓGICAS – LICENCIATURA 391
ENGENHARIA AMBIENTAL 391
ENGENHARIA CIVIL 391
ENGENHARIA DE COMPUTAÇÃO 392
ENGENHARIA DE CONTROLE E AUTOMAÇÃO 392
ENGENHARIA DE ENERGIA 392
ENGENHARIA DE MATERIAIS 393
ENGENHARIA DE PRODUÇÃO 393
ENGENHARIA ELÉTRICA 393
ENGENHARIA ELETRÔNICA 394
ENGENHARIA HÍDRICA 394
ENGENHARIA MECÂNICA 395
ENGENHARIA MECÂNICA AERONÁUTICA 395
ENGENHARIA QUÍMICA 395
FÍSICA – BACHARELADO 395
FÍSICA – LICENCIATURA 395
MATEMÁTICA – BACHARELADO 396
MATEMÁTICA – LICENCIATURA 396
QUÍMICA – BACHARELADO 396
QUÍMICA – LICENCIATURA 396
SISTEMAS DE INFORMAÇÃO 396

CAMPUS THEODOMIRO CARNEIRO SANTIAGO - Itabira 396
ENGENHARIA AMBIENTAL 396
ENGENHARIA DA MOBILIDADE 397
ENGENHARIA DE COMPUTAÇÃO 397
ENGENHARIA DE CONTROLE E AUTOMAÇÃO 397

ENGENHARIA DE MATERIAIS 397
ENGENHARIA DE PRODUÇÃO 398
ENGENHARIA DE SAÚDE E SEGURANÇA 399
ENGENHARIA ELÉTRICA 399
ENGENHARIA MECÂNICA 399

TURMA 2017.1 400

CAMPUS PROF. JOSÉ RODRIGUES SEABRA - Itajubá 400
ADMINISTRAÇÃO 400
CIÊNCIA DA COMPUTAÇÃO 400
ENGENHARIA AMBIENTAL 401
ENGENHARIA CIVIL 401
ENGENHARIA DE BIOPROCESSOS 401
ENGENHARIA DE COMPUTAÇÃO 401
ENGENHARIA DE CONTROLE E AUTOMAÇÃO 402
ENGENHARIA DE ENERGIA 402
ENGENHARIA DE MATERIAIS 402
ENGENHARIA DE PRODUÇÃO 403
ENGENHARIA ELÉTRICA 403
ENGENHARIA ELETRÔNICA 404
ENGENHARIA HÍDRICA 404
ENGENHARIA MECÂNICA 404
ENGENHARIA MECÂNICA AERONÁUTICA 405
ENGENHARIA QUÍMICA 405
FÍSICA – BACHARELADO 405
FÍSICA – LICENCIATURA 405
MATEMÁTICA – LICENCIATURA 405
QUÍMICA – BACHARELADO 405
QUÍMICA – LICENCIATURA 405
SISTEMAS DE INFORMAÇÃO 406

CAMPUS THEODOMIRO CARNEIRO SANTIAGO - Itabira 406
ENGENHARIA AMBIENTAL 406
ENGENHARIA DA MOBILIDADE 406
ENGENHARIA DE COMPUTAÇÃO 407
ENGENHARIA DE CONTROLE E AUTOMAÇÃO 407
ENGENHARIA DE MATERIAIS 407
ENGENHARIA DE PRODUÇÃO 407
ENGENHARIA DE SAÚDE E SEGURANÇA 408
ENGENHARIA ELÉTRICA 408
ENGENHARIA MECÂNICA 408

TURMA 2017.2 409

CAMPUS PROF. JOSÉ RODRIGUES SEABRA - Itajubá 409
ADMINISTRAÇÃO 409
CIÊNCIA DA COMPUTAÇÃO 409
CIÊNCIAS ATMOSFÉRICAS 410
CIÊNCIAS BIOLÓGICAS – LICENCIATURA 410
ENGENHARIA AMBIENTAL 410
ENGENHARIA CIVIL 410
ENGENHARIA DE BIOPROCESSOS 411
ENGENHARIA DE COMPUTAÇÃO 411
ENGENHARIA DE CONTROLE E AUTOMAÇÃO 411
ENGENHARIA DE ENERGIA 411
ENGENHARIA DE MATERIAIS 412
ENGENHARIA DE PRODUÇÃO 412
ENGENHARIA ELÉTRICA 412
ENGENHARIA ELETRÔNICA 413
ENGENHARIA HÍDRICA 413
ENGENHARIA MECÂNICA 413
ENGENHARIA MECÂNICA AERONÁUTICA 414
ENGENHARIA QUÍMICA 414
FÍSICA – BACHARELADO 414
FÍSICA – LICENCIATURA 414
MATEMÁTICA – BACHARELADO 414
MATEMÁTICA – LICENCIATURA 415
QUÍMICA – BACHARELADO 415
QUÍMICA – LICENCIATURA 415
SISTEMAS DE INFORMAÇÃO 415

CAMPUS THEODOMIRO CARNEIRO SANTIAGO - Itabira 416
ENGENHARIA AMBIENTAL 416
ENGENHARIA DA MOBILIDADE 416
ENGENHARIA DE COMPUTAÇÃO 416
ENGENHARIA DE CONTROLE E AUTOMAÇÃO 417
ENGENHARIA DE MATERIAIS 417
ENGENHARIA DE PRODUÇÃO 417
ENGENHARIA DE SAÚDE E SEGURANÇA 418
ENGENHARIA ELÉTRICA 418
ENGENHARIA MECÂNICA 418

TURMA 2018.1 419

CAMPUS PROF. JOSÉ RODRIGUES SEABRA - Itajubá 419

ADMINISTRAÇÃO 419
CIÊNCIA DA COMPUTAÇÃO 419
CIÊNCIAS ATMOSFÉRICAS 420
CIÊNCIAS BIOLOGICAS – LICENCIATURA 420
ENGENHARIA AMBIENTAL 420
ENGENHARIA CIVIL 420
ENGENHARIA DE BIOPROCESSOS 420
ENGENHARIA DE COMPUTAÇÃO 420
ENGENHARIA DE CONTROLE E AUTOMAÇÃO 421
ENGENHARIA DE ENERGIA 421
ENGENHARIA DE MATERIAIS 421
ENGENHARIA DE PRODUÇÃO 422
ENGENHARIA ELÉTRICA 422
ENGENHARIA ELETRÔNICA 423
ENGENHARIA HÍDRICA 423
ENGENHARIA MECÂNICA 423
ENGENHARIA MECÂNICA AERONÁUTICA 424
ENGENHARIA QUÍMICA 424
FÍSICA – BACHARELADO 425
FÍSICA – LICENCIATURA 425
QUÍMICA – BACHARELADO 425
SISTEMAS DE INFORMAÇÃO 425

CAMPUS THEODOMIRO CARNEIRO SANTIAGO - Itabira 425
ENGENHARIA AMBIENTAL 425
ENGENHARIA DA MOBILIDADE 426
ENGENHARIA DE COMPUTAÇÃO 426
ENGENHARIA DE CONTROLE E AUTOMAÇÃO 426
ENGENHARIA DE MATERIAIS 426
ENGENHARIA DE PRODUÇÃO 426
ENGENHARIA DE SAÚDE E SEGURANÇA 427
ENGENHARIA ELÉTRICA 427
ENGENHARIA MECÂNICA 427

TURMA 2018.2 428

CAMPUS PROF. JOSÉ RODRIGUES SEABRA - Itajubá 428
ADMINISTRAÇÃO 428
CIÊNCIA DA COMPUTAÇÃO 428
CIÊNCIAS ATMOSFÉRICAS 429
CIÊNCIAS BIOLOGICAS – LICENCIATURA 429
ENGENHARIA AMBIENTAL 429
ENGENHARIA CIVIL 430

ENGENHARIA DE BIOPROCESSOS 430
ENGENHARIA DE COMPUTAÇÃO 430
ENGENHARIA DE CONTROLE E AUTOMAÇÃO 431
ENGENHARIA DE ENERGIA 431
ENGENHARIA DE MATERIAIS 431
ENGENHARIA DE PRODUÇÃO 432
ENGENHARIA ELÉTRICA 432
ENGENHARIA ELETRÔNICA 433
ENGENHARIA HÍDRICA 433
ENGENHARIA MECÂNICA 433
ENGENHARIA MECÂNICA AERONÁUTICA 434
ENGENHARIA QUÍMICA 434
FÍSICA – BACHARELADO 434
FÍSICA – LICENCIATURA 435
MATEMÁTICA – BACHARELADO 435
MATEMÁTICA – LICENCIATURA 435
QUÍMICA – BACHARELADO 435
QUÍMICA – LICENCIATURA 436
SISTEMAS DE INFORMAÇÃO 436

CAMPUS THEODOMIRO CARNEIRO SANTIAGO - Itabira 436
ENGENHARIA AMBIENTAL 436
ENGENHARIA DA MOBILIDADE 437
ENGENHARIA DE COMPUTAÇÃO 437
ENGENHARIA DE CONTROLE E AUTOMAÇÃO 437
ENGENHARIA DE MATERIAIS 438
ENGENHARIA DE PRODUÇÃO 438
ENGENHARIA DE SAÚDE E SEGURANÇA 439
ENGENHARIA ELÉTRICA 439
ENGENHARIA MECÂNICA 439

TURMA 2019.1 440

CAMPUS PROF. JOSÉ RODRIGUES SEABRA - Itajubá 440
ADMINISTRAÇÃO 440
CIÊNCIA DA COMPUTAÇÃO 440
CIÊNCIAS ATMOSFÉRICAS 441
ENGENHARIA AMBIENTAL 441
ENGENHARIA CIVIL 441
ENGENHARIA DE BIOPROCESSOS 441
ENGENHARIA DE COMPUTAÇÃO 442
ENGENHARIA DE CONTROLE E AUTOMAÇÃO 442
ENGENHARIA DE ENERGIA 443

ENGENHARIA DE MATERIAIS 443
ENGENHARIA DE PRODUÇÃO 444
ENGENHARIA ELÉTRICA 444
ENGENHARIA ELETRÔNICA 445
ENGENHARIA HÍDRICA 445
ENGENHARIA MECÂNICA 445
ENGENHARIA MECÂNICA AERONÁUTICA 446
ENGENHARIA QUÍMICA 447
FÍSICA – BACHARELADO 447
FÍSICA – LICENCIATURA 447
QUÍMICA – BACHARELADO 447
QUÍMICA – LICENCIATURA 447
SISTEMAS DE INFORMAÇÃO 447

CAMPUS THEODOMIRO CARNEIRO SANTIAGO - Itabira 448
ENGENHARIA AMBIENTAL 448
ENGENHARIA DA MOBILIDADE 448
ENGENHARIA DE COMPUTAÇÃO 448
ENGENHARIA DE CONTROLE E AUTOMAÇÃO 448
ENGENHARIA DE MATERIAIS 449
ENGENHARIA DE PRODUÇÃO 449
ENGENHARIA DE SAÚDE E SEGURANÇA 449
ENGENHARIA ELÉTRICA 449
ENGENHARIA MECÂNICA 450

TURMA 2019.2 451

CAMPUS PROF. JOSÉ RODRIGUES SEABRA - Itajubá 451
ADMINISTRAÇÃO 451
CIÊNCIA DA COMPUTAÇÃO 451
CIÊNCIAS ATMOSFÉRICAS 452
CIÊNCIAS BIOLOGICAS – LICENCIATURA 452
ENGENHARIA AMBIENTAL 452
ENGENHARIA CIVIL 452
ENGENHARIA DE BIOPROCESSOS 453
ENGENHARIA DE COMPUTAÇÃO 453
ENGENHARIA DE CONTROLE E AUTOMAÇÃO 453
ENGENHARIA DE ENERGIA 454
ENGENHARIA DE MATERIAIS 454
ENGENHARIA DE PRODUÇÃO 454
ENGENHARIA ELÉTRICA 455
ENGENHARIA ELETRÔNICA 455
ENGENHARIA HÍDRICA 456

ENGENHARIA MECÂNICA 456
ENGENHARIA MECÂNICA AERONÁUTICA 457
ENGENHARIA QUÍMICA 457
FÍSICA – BACHARELADO 457
FÍSICA – LICENCIATURA 457
MATEMÁTICA – BACHARELADO 458
MATEMÁTICA – LICENCIATURA 458
QUÍMICA – BACHARELADO 458
QUÍMICA – LICENCIATURA 458
SISTEMAS DE INFORMAÇÃO 458

CAMPUS THEODOMIRO CARNEIRO SANTIAGO - Itabira 459
ENGENHARIA AMBIENTAL 459
ENGENHARIA DA MOBILIDADE 459
ENGENHARIA DE COMPUTAÇÃO 459
ENGENHARIA DE CONTROLE E AUTOMAÇÃO 459
ENGENHARIA DE MATERIAIS 460
ENGENHARIA DE PRODUÇÃO 460
ENGENHARIA DE SAÚDE E SEGURANÇA 461
ENGENHARIA ELÉTRICA 461
ENGENHARIA MECÂNICA 461

TURMA 2020.1 462

CAMPUS PROF. JOSÉ RODRIGUES SEABRA - Itajubá 462
ADMINISTRAÇÃO 462
CIÊNCIA DA COMPUTAÇÃO 462
CIÊNCIAS ATMOSFÉRICAS 463
CIÊNCIAS BIOLÓGICAS – LICENCIATURA 463
ENGENHARIA AMBIENTAL 463
ENGENHARIA CIVIL 463
ENGENHARIA DE BIOPROCESSOS 463
ENGENHARIA DE COMPUTAÇÃO 464
ENGENHARIA DE CONTROLE E AUTOMAÇÃO 464
ENGENHARIA DE ENERGIA 464
ENGENHARIA DE MATERIAIS 464
ENGENHARIA DE PRODUÇÃO 464
ENGENHARIA ELÉTRICA 465
ENGENHARIA ELETRÔNICA 465
ENGENHARIA HÍDRICA 466
ENGENHARIA MECÂNICA 466
ENGENHARIA MECÂNICA AERONÁUTICA 467
ENGENHARIA QUÍMICA 467

FÍSICA – LICENCIATURA 467
MATEMÁTICA – BACHARELADO 467
QUÍMICA – BACHARELADO 468
QUÍMICA – LICENCIATURA 468
SISTEMAS DE INFORMAÇÃO 468

CAMPUS THEODOMIRO CARNEIRO SANTIAGO - Itabira 468
ENGENHARIA AMBIENTAL 468
ENGENHARIA DA MOBILIDADE 469
ENGENHARIA DE COMPUTAÇÃO 469
ENGENHARIA DE CONTROLE E AUTOMAÇÃO 469
ENGENHARIA DE MATERIAIS 469
ENGENHARIA DE PRODUÇÃO 469
ENGENHARIA DE SAÚDE E SEGURANÇA 470
ENGENHARIA ELÉTRICA 470
ENGENHARIA MECÂNICA 470

TURMA 2020.2 471

CAMPUS PROF. JOSÉ RODRIGUES SEABRA - Itajubá 471
ADMINISTRAÇÃO 471
CIÊNCIA DA COMPUTAÇÃO 472
CIÊNCIAS ATMOSFÉRICAS 472
CIÊNCIAS BIOLÓGICAS – LICENCIATURA 472
ENGENHARIA AMBIENTAL 472
ENGENHARIA CIVIL 473
ENGENHARIA DE BIOPROCESSOS 473
ENGENHARIA DE COMPUTAÇÃO 473
ENGENHARIA DE CONTROLE E AUTOMAÇÃO 474
ENGENHARIA DE ENERGIA 474
ENGENHARIA DE MATERIAIS 474
ENGENHARIA DE PRODUÇÃO 474
ENGENHARIA ELÉTRICA 475
ENGENHARIA ELETRÔNICA 476
ENGENHARIA HÍDRICA 476
ENGENHARIA MECÂNICA 476
ENGENHARIA MECÂNICA AERONÁUTICA 477
ENGENHARIA QUÍMICA 477
FÍSICA – BACHARELADO 477
FÍSICA – LICENCIATURA 477
MATEMÁTICA – BACHARELADO 477
MATEMÁTICA – LICENCIATURA 478
QUÍMICA – BACHARELADO 478

QUÍMICA – LICENCIATURA 478
SISTEMAS DE INFORMAÇÃO 478

CAMPUS THEODOMIRO CARNEIRO SANTIAGO - Itabira 479
ENGENHARIA AMBIENTAL 479
ENGENHARIA DA MOBILIDADE 479
ENGENHARIA DE COMPUTAÇÃO 479
ENGENHARIA DE CONTROLE E AUTOMAÇÃO 479
ENGENHARIA DE MATERIAIS 480
ENGENHARIA DE PRODUÇÃO 480
ENGENHARIA DE SAÚDE E SEGURANÇA 480
ENGENHARIA ELÉTRICA 480
ENGENHARIA MECÂNICA 480

XV FORMANDOS 2021 a 2024

TURMA 2021.1 482

CAMPUS PROF. JOSÉ RODRIGUES SEABRA - Itajubá 482
ADMINISTRAÇÃO 482
CIÊNCIA DA COMPUTAÇÃO 482
CIÊNCIAS ATMOSFÉRICAS 482
CIÊNCIAS BIOLÓGICAS – LICENCIATURA 483
ENGENHARIA AMBIENTAL 483
ENGENHARIA CIVIL 483
ENGENHARIA DE BIOPROCESSOS 483
ENGENHARIA DE COMPUTAÇÃO 483
ENGENHARIA DE CONTROLE E AUTOMAÇÃO 484
ENGENHARIA DE ENERGIA 484
ENGENHARIA DE MATERIAIS 484
ENGENHARIA DE PRODUÇÃO 484
ENGENHARIA ELÉTRICA 485
ENGENHARIA ELETRÔNICA 485
ENGENHARIA HÍDRICA 485
ENGENHARIA MECÂNICA 485
ENGENHARIA MECÂNICA AERONÁUTICA 486
ENGENHARIA QUÍMICA 486
FÍSICA – BACHARELADO 486
FÍSICA – LICENCIATURA 486
MATEMÁTICA – LICENCIATURA 486
QUÍMICA – BACHARELADO 487
QUÍMICA – LICENCIATURA 487

SISTEMAS DE INFORMAÇÃO 487

CAMPUS THEODOMIRO CARNEIRO SANTIAGO - Itabira 487
ENGENHARIA AMBIENTAL 487
ENGENHARIA DA MOBILIDADE 487
ENGENHARIA DE COMPUTAÇÃO 488
ENGENHARIA DE CONTROLE E AUTOMAÇÃO 488
ENGENHARIA DE MATERIAIS 488
ENGENHARIA DE PRODUÇÃO 488
ENGENHARIA DE SAÚDE E SEGURANÇA 489
ENGENHARIA ELÉTRICA 489
ENGENHARIA MECÂNICA 489

TURMA 2021.2 490

CAMPUS PROF. JOSÉ RODRIGUES SEABRA - Itajubá 490
ADMINISTRAÇÃO 490
CIÊNCIA DA COMPUTAÇÃO 491
CIÊNCIAS ATMOSFÉRICAS 491
CIÊNCIAS BIOLÓGICAS – LICENCIATURA 491
ENGENHARIA AMBIENTAL 491
ENGENHARIA CIVIL 492
ENGENHARIA DE BIOPROCESSOS 492
ENGENHARIA DE COMPUTAÇÃO 492
ENGENHARIA DE CONTROLE E AUTOMAÇÃO 493
ENGENHARIA DE ENERGIA 493
ENGENHARIA DE MATERIAIS 494
ENGENHARIA DE PRODUÇÃO 494
ENGENHARIA ELÉTRICA 495
ENGENHARIA ELETRÔNICA 496
ENGENHARIA HÍDRICA 496
ENGENHARIA MECÂNICA 496
ENGENHARIA MECÂNICA AERONÁUTICA 497
ENGENHARIA QUÍMICA 497
FÍSICA – BACHARELADO 498
FÍSICA – LICENCIATURA 498
MATEMÁTICA – BACHARELADO 498
MATEMÁTICA – LICENCIATURA 498
QUÍMICA – BACHARELADO 498
QUÍMICA – LICENCIATURA 499
SISTEMAS DE INFORMAÇÃO 499

CAMPUS THEODOMIRO CARNEIRO SANTIAGO - Itabira 499

ENGENHARIA AMBIENTAL 499
ENGENHARIA DA MOBILIDADE 499
ENGENHARIA DE COMPUTAÇÃO 500
ENGENHARIA DE CONTROLE E AUTOMAÇÃO 500
ENGENHARIA DE MATERIAIS 500
ENGENHARIA DE PRODUÇÃO 500
ENGENHARIA DE SAÚDE E SEGURANÇA 501
ENGENHARIA ELÉTRICA 501
ENGENHARIA MECÂNICA 502

TURMA 2022.1 503

CAMPUS PROF. JOSÉ RODRIGUES SEABRA - Itajubá 503
ADMINISTRAÇÃO 503
CIÊNCIA DA COMPUTAÇÃO 504
CIÊNCIAS ATMOSFÉRICAS 504
CIÊNCIAS BIOLÓGICAS – LICENCIATURA 504
ENGENHARIA AMBIENTAL 504
ENGENHARIA CIVIL 504
ENGENHARIA DE BIOPROCESSOS 505
ENGENHARIA DE COMPUTAÇÃO 505
ENGENHARIA DE CONTROLE E AUTOMAÇÃO 505
ENGENHARIA DE ENERGIA 506
ENGENHARIA DE MATERIAIS 506
ENGENHARIA DE PRODUÇÃO 506
ENGENHARIA ELÉTRICA 507
ENGENHARIA ELETRÔNICA 507
ENGENHARIA HÍDRICA 507
ENGENHARIA MECÂNICA 507
ENGENHARIA MECÂNICA AERONÁUTICA 508
ENGENHARIA QUÍMICA 508
FÍSICA – BACHARELADO 508
FÍSICA – LICENCIATURA 508
MATEMÁTICA – BACHARELADO 508
MATEMÁTICA – LICENCIATURA 508
QUÍMICA – BACHARELADO 509
QUÍMICA – LICENCIATURA 509
SISTEMAS DE INFORMAÇÃO 509

CAMPUS THEODOMIRO CARNEIRO SANTIAGO - Itabira 509

ENGENHARIA AMBIENTAL 509
ENGENHARIA DA MOBILIDADE 510
ENGENHARIA DE COMPUTAÇÃO 510
ENGENHARIA DE CONTROLE E AUTOMAÇÃO 510
ENGENHARIA DE MATERIAIS 510
ENGENHARIA DE PRODUÇÃO 510
ENGENHARIA DE SAÚDE E SEGURANÇA 511
ENGENHARIA ELÉTRICA 511
ENGENHARIA MECÂNICA 511

TURMA 2022.2 512

CAMPUS PROF. JOSÉ RODRIGUES SEABRA - Itajubá 512
ENGENHARIA AMBIENTAL 512
ENGENHARIA CIVIL 512
ENGENHARIA DE BIOPROCESSOS 512
ENGENHARIA DE COMPUTAÇÃO 512
ENGENHARIA DE CONTROLE E AUTOMAÇÃO 512
ENGENHARIA DE ENERGIA 512
ENGENHARIA DE MATERIAIS 513
ENGENHARIA DE PRODUÇÃO 513
ENGENHARIA ELÉTRICA 513
ENGENHARIA HÍDRICA 513
ENGENHARIA MECÂNICA 513
ENGENHARIA MECÂNICA AERONÁUTICA 513

CAMPUS THEODOMIRO CARNEIRO SANTIAGO - Itabira 514
ENGENHARIA AMBIENTAL 514
ENGENHARIA DA MOBILIDADE 514
ENGENHARIA DE COMPUTAÇÃO 514
ENGENHARIA DE CONTROLE E AUTOMAÇÃO 514
ENGENHARIA DE MATERIAIS 515
ENGENHARIA DE PRODUÇÃO 515
ENGENHARIA DE SAÚDE E SEGURANÇA 515
ENGENHARIA ELÉTRICA 516
ENGENHARIA MECÂNICA 516

TURMA 2023.1 517

CAMPUS PROF. JOSÉ RODRIGUES SEABRA - Itajubá 517
ADMINISTRAÇÃO 517
CIÊNCIA DA COMPUTAÇÃO 518
CIÊNCIAS ATMOSFÉRICAS 518
CIÊNCIAS BIOLÓGICAS – LICENCIATURA 518

ENGENHARIA AMBIENTAL 519
ENGENHARIA CIVIL 519
ENGENHARIA DE BIOPROCESSOS 520
ENGENHARIA DE COMPUTAÇÃO 520
ENGENHARIA DE CONTROLE E AUTOMAÇÃO 521
ENGENHARIA DE ENERGIA 522
ENGENHARIA DE MATERIAIS 522
ENGENHARIA DE PRODUÇÃO 522
ENGENHARIA ELÉTRICA 524
ENGENHARIA ELETRÔNICA 525
ENGENHARIA HÍDRICA 525
ENGENHARIA MECÂNICA 526
ENGENHARIA MECÂNICA AERONÁUTICA 527
ENGENHARIA QUÍMICA 528
FÍSICA – BACHARELADO 528
FÍSICA – LICENCIATURA 528
MATEMÁTICA – BACHARELADO 529
MATEMÁTICA – LICENCIATURA 529
QUÍMICA – BACHARELADO 529
QUÍMICA – LICENCIATURA 530
SISTEMAS DE INFORMAÇÃO 530

CAMPUS THEODOMIRO CARNEIRO SANTIAGO - Itabira 531
ENGENHARIA AMBIENTAL 531
ENGENHARIA DA MOBILIDADE 531
ENGENHARIA DE COMPUTAÇÃO 531
ENGENHARIA DE CONTROLE E AUTOMAÇÃO 531
ENGENHARIA DE MATERIAIS 531
ENGENHARIA DE PRODUÇÃO 532
ENGENHARIA DE SAÚDE E SEGURANÇA 532
ENGENHARIA ELÉTRICA 532
ENGENHARIA MECÂNICA 533

TURMA 2023.2 534

CAMPUS PROF. JOSÉ RODRIGUES SEABRA - Itajubá 534
ADMINISTRAÇÃO 534
CIÊNCIA DA COMPUTAÇÃO 535
CIÊNCIAS ATMOSFÉRICAS 535
CIÊNCIAS BIOLÓGICAS – LICENCIATURA 535
ENGENHARIA AMBIENTAL 535
ENGENHARIA CIVIL 535
ENGENHARIA DE BIOPROCESSOS 536

ENGENHARIA DE COMPUTAÇÃO 536
ENGENHARIA DE CONTROLE E AUTOMAÇÃO 536
ENGENHARIA DE ENERGIA 537
ENGENHARIA DE MATERIAIS 537
ENGENHARIA DE PRODUÇÃO 537
ENGENHARIA ELÉTRICA 538
ENGENHARIA ELETRÔNICA 538
ENGENHARIA HÍDRICA 539
ENGENHARIA MECÂNICA 539
ENGENHARIA MECÂNICA AERONÁUTICA 540
ENGENHARIA QUÍMICA 540
FÍSICA – BACHARELADO 540
FÍSICA – LICENCIATURA 541
MATEMÁTICA – BACHARELADO 541
MATEMÁTICA – LICENCIATURA 541
QUÍMICA – BACHARELADO 541
QUÍMICA – LICENCIATURA 542
SISTEMAS DE INFORMAÇÃO 542

CAMPUS THEODOMIRO CARNEIRO SANTIAGO - Itabira 542
ENGENHARIA AMBIENTAL 542
ENGENHARIA DA MOBILIDADE 543
ENGENHARIA DE COMPUTAÇÃO 543
ENGENHARIA DE CONTROLE E AUTOMAÇÃO 543
ENGENHARIA DE MATERIAIS 543
ENGENHARIA DE PRODUÇÃO 544
ENGENHARIA DE SAÚDE E SEGURANÇA 544
ENGENHARIA ELÉTRICA 544
ENGENHARIA MECÂNICA 545

TURMA 2024.1 546

CAMPUS PROF. JOSÉ RODRIGUES SEABRA - Itajubá 546
ADMINISTRAÇÃO 546
CIÊNCIA DA COMPUTAÇÃO 546
CIÊNCIAS ATMOSFÉRICAS 547
CIÊNCIAS BIOLÓGICAS – LICENCIATURA 547
ENGENHARIA AMBIENTAL 547
ENGENHARIA CIVIL 547
ENGENHARIA DE BIOPROCESSOS 547
ENGENHARIA DE COMPUTAÇÃO 548
ENGENHARIA DE CONTROLE E AUTOMAÇÃO 548
ENGENHARIA DE ENERGIA 548

ENGENHARIA DE MATERIAIS **548**
ENGENHARIA DE PRODUÇÃO **548**
ENGENHARIA ELÉTRICA **549**
ENGENHARIA ELETRÔNICA **549**
ENGENHARIA HÍDRICA **549**
ENGENHARIA MECÂNICA **550**
ENGENHARIA MECÂNICA AERONÁUTICA **550**
ENGENHARIA QUÍMICA **550**
FÍSICA – LICENCIATURA **551**
MATEMÁTICA – BACHARELADO **551**
MATEMÁTICA – LICENCIATURA **551**
QUÍMICA – BACHARELADO **551**
SISTEMAS DE INFORMAÇÃO **551**

CAMPUS THEODOMIRO CARNEIRO SANTIAGO - Itabira 552
ENGENHARIA AMBIENTAL **552**
ENGENHARIA DA MOBILIDADE **552**
ENGENHARIA DE COMPUTAÇÃO **552**
ENGENHARIA DE CONTROLE E AUTOMAÇÃO **552**
ENGENHARIA DE MATERIAIS **553**
ENGENHARIA DE PRODUÇÃO **553**
ENGENHARIA DE SAÚDE E SEGURANÇA **553**
ENGENHARIA ELÉTRICA **553**
ENGENHARIA MECÂNICA **554**

HISTÓRIA

1 UNIFEI: CENTENÁRIA DEDICAÇÃO À TECNOLOGIA E À INOVAÇÃO 38

2 FEDERALIZAÇÃO 42

3 DE ESCOLA FEDERAL A UNIVERSIDADE 44

4 HISTÓRIA: CAMPUS PROF. JOSÉ RODRIGUES SEABRA (ITAJUBÁ) 45

5 HISTÓRIA: CAMPUS THEODOMIRO CARNEIRO SANTIAGO (ITABIRA) 48

6 DIRETORES E REITORES DA INSTITUIÇÃO 54

1. UNIFEI: CENTENÁRIA DEDICAÇÃO À TECNOLOGIA E À INOVAÇÃO

1.1 História que se confunde com o desenvolvimento da Engenharia no Brasil

A Universidade Federal de Itajubá (UNIFEI) foi fundada em 1913 com o nome de Instituto Eletrotécnico e Mecânico de Itajubá (IEMI) por iniciativa pessoal de Theodomiro Carneiro Santiago e patrocínio de seu pai, João Carneiro Santiago Júnior.

Figura 1.1: Antigo prédio do IEMI, hoje Complexo Histórico e Cultural da UNIFEI, e o mesmo prédio em 1913.

Naquela época, o objetivo de Theodomiro era organizar em sua cidade uma instituição para formar engenheiros mecânicos e eletricistas, na qual o ensino fosse voltado para a realidade prática. Desta forma o estudante poderia experimentar, já nos bancos escolares, como é o ambiente de trabalho profissional, ao contrário do que acontecia até então.

Para viabilizar o empreendimento, o jovem advogado Theodomiro contou com a cumplicidade de sua mãe no convencimento de seu pai para lhe fornecer o recurso financeiro necessário. Eram necessários equipamentos e profissionais qualificados para começar o Instituto.

Assim, em 1912, Theodomiro decide viajar à Europa e aos Estados Unidos para estudar os novos métodos de ensino técnico, contratar professores, além de adquirir equipamentos e utensílios para os laboratórios da futura instituição. O fundador almejava, sobretudo, homens práticos, capacitados para serem úteis à indústria nacional, à sociedade e à grandeza do país.

Foram contratados na Bélgica os professores Armand Bertholet e Arthur Tolbecq, da Universidade de Liége, e Victor Van-Helleputte, da Universidade do Trabalho de Charleroi, sendo o Dr. Bertholet grande prêmio do Instituto Montefiori. Eles desembarcaram em Itajubá em janeiro de 1913, iniciando-se as aulas em março daquele mesmo ano.

Outros três professores europeus desembarcaram logo depois: Fritz Hoffmann e Arthur Spirgi, ambos engenheiros suíços, e Pierre François Objois, engenheiro francês. Mais tarde, o quadro de docentes do IEMI foi completado com o ingresso de engenheiros brasileiros.

Figura 1.2: Corpo docente do IEMI em 1916, formado pelos professores Victor van Helleputte, Fritz Hoffmann, Armand Bertholet, Arthur Tolbecq, Arthur Spirgi e Pierre Objois.

O Instituto funcionou provisoriamente junto ao Ginásio de Itajubá. As primeiras aulas foram ministradas em francês, dado a exiguidade de tempo para os professores aprenderem o idioma português. A inauguração oficial do IEMI deu-se em 23 de novembro de 1913, em sessão solene com a presença do presidente da República, Marechal Hermes da Fonseca, acompanhado do vice-presidente, Dr. Wenceslau Braz Pereira Gomes, e de numerosa comitiva.

A inauguração oficial do IEMI, em novembro de 1913, foi palco de polêmicas e reunião das principais autoridades do país. Compareceram à sessão solene, além do presidente da República, Hermes da Fonseca, e do seu vice, Wenceslau Braz, outras figuras de vital importância na vida política e nos centros de decisão do país. Merecem ser destacadas as presenças do general Pinheiro Machado, vice-presidente do Senado, e de Sabino Barroso, presidente da Câmara Federal.

Compareceram, também, Rivadávia Corrêa, ministro da Fazenda; Barbosa Gonçalves, ministro de Viação e Obras Públicas; e Paulo de Frontin, diretor da Escola Politécnica do Rio de Janeiro e da Estrada de Ferro Central do Brasil, além de ser o presidente do Clube de Engenharia do Rio de Janeiro.

A polêmica se deu quando Theodomiro Santiago saiu em socorro ao formando Bernardino Costa, representante dos acadêmicos, que fora abruptamente apartado em seu discurso quando falava da importância do aprendizado ser prático, mais próximo da realidade do mercado.

Antes de terminar sua fala, levantou-se o engenheiro Paulo de Frontin para rebater, com veemência, as ideias do orador. Surgiu então calorosa discussão entre Frontin e Theodomiro, que causou tumulto na cerimônia, dividida entre duas correntes de aplausos aos contendores, o que resultou, afinal, no encerramento da sessão pela retirada do presidente da República e das demais autoridades.

Esse desagradável incidente, que repercutiu em todo país pela imprensa, é também visto por alguns como um importante marco na evolução da tecnologia brasileira, pelo choque de opinião entre os que defendiam a predominância do aspecto prático no ensino e os que defendiam a predominância do aspecto teórico.

Figura 1.3: Autoridades na saída da sessão solene de inauguração do Instituto Eletrotécnico e Mecânico de Itajubá.

Hoje, guiados pela mentalidade do ensino prático não somente para Engenharia, mas para todos os cursos ofertados em diferentes temáticas e áreas de atuação, temos a Unifei em dois campi: o campus sede situado ainda na cidade de Itajubá-MG e o campus Theodomiro Carneiro Santiago, na cidade de Itabira-MG.

Figura 1.4: Entrada principal do Campus Prof. José Rodrigues Seabra da UNIFEI, em Itajubá-MG.

Figura 1.5: Vista aérea do Campus Theodomiro Carneiro Santiago da UNIFEI, em Itabira-MG, fruto de uma parceria que envolveu a Universidade, a Prefeitura local e a empresa Vale.

1.2 Ensino prático - sempre uma prioridade

Theodomiro Carneiro Santiago estava à frente de seu tempo em muitos aspectos, e sonhava que sua Escola de Eletricidade e Mecânica fosse reconhecida como uma das melhores da América do Sul — o que, de fato, aconteceu no decorrer dos anos. Nada ficava somente no campo das ideias, pois Theodomiro era, antes de tudo, um realizador.

Theodomiro norteou sua vida no pensamento de Goethe, em Fausto: ***"Palavras houve já de sobra, dai-me, enfim, feitos: vamos à obra"*** (A ação antes das palavras) — e no lema do General Lázaro Hoche, o pacificador de Vendéia, durante a Revolução Francesa: ***"Res, non verba"*** (Fatos, e não palavras), criando o aforismo: ***"Revelemo-nos, mais por atos do que por palavras, dignos de possuir este grande País"***.

A observação de Auguste Comte: ***"É mister relacionar a sabedoria teórica com a admirável sabedoria prática"*** serviu de inspiração para Theodomiro, e ele próprio deixou esta lição, que hoje está gravada em bronze na Universidade, e que sempre norteou o estabelecimento que fundou: ***"Se a ciência é filha da observação e da experiência, estes são, em verdade, os processos pelos quais principalmente ela deve ser ensinada"***

1.3 A primeira turma de formandos da Instituição

A primeira turma de formandos do Instituto Eletrotécnico e Mecânico de Itajubá - IEMI, com 16 engenheiros mecânicos-eletricistas, formou-se em 1917, ano em que o Instituto foi oficialmente reconhecido pelo Governo Federal por meio da Lei n.º 3.232, de 5 janeiro, em seu artigo 9º. Naquele mesmo ano, ingressaram os primeiros professores brasileiros, os engenheiros José Procópio Fernandes Monteiro e Mário Albergaria Santos.

Em 1921, foi instalado nas oficinas da escola um forno elétrico para a redução de minério de ferro e de manganês, para isso foi preciso um técnico suíço especialmente contratado pelo Governo Estadual. Posteriormente, naquele mesmo ano, foi feito um projeto, por professores e ex-alunos da escola, de um laboratório termo hidroelétrico, que seria o primeiro no gênero na América do Sul.

O laboratório foi inaugurado em 1928, com máquinas e equipamentos suíços. Uma longa reportagem na "Revista Brasileira de Engenharia", de outubro de 1928, descreve minuciosamente as instalações desse laboratório, que incluíam um grupo diesel-elétrico, um motor a gás, turbinas tipo Francis, Kaplan e Pelton, esta última com instalação equivalente a uma queda d'água de 100 metros, além de bombas e outros equipamentos, podendo todas as máquinas funcionar, simulando várias situações reais de emprego. Este laboratório foi totalmente restaurado e faz parte do Complexo Cultural e Histórico da UNIFEI.

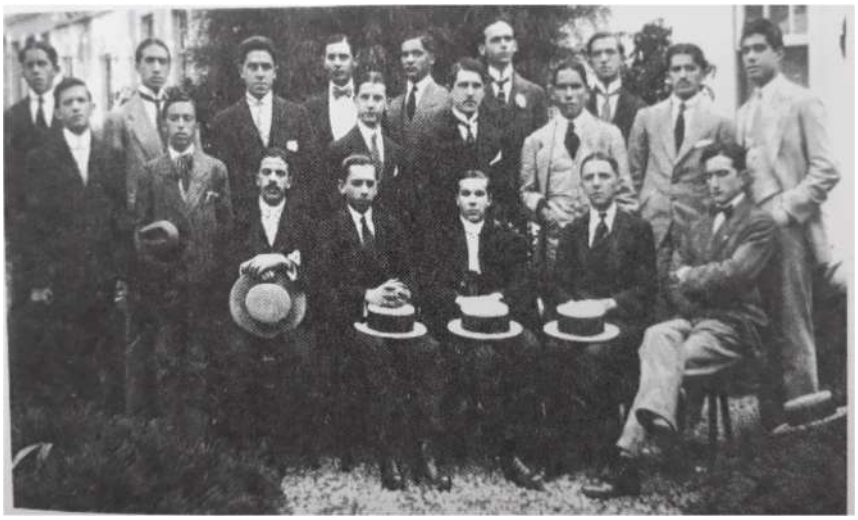

Figura 1.6: Formatura da primeira turma do Instituto Eletrotécnico e Mecânico de Itajubá, em 1917.

2. FEDERALIZAÇÃO

O curso de formação no IEMI tinha inicialmente a duração de três anos, tendo passado para quatro anos em 1923 e para cinco anos a partir de 1936. Em 1936, inclusive, o curso foi completamente reformulado para sua equiparação à grade curricular da Escola Politécnica do Rio de Janeiro e ganhou nova denominação, passando a ser um "Curso de Engenheiros Eletricistas". Naquele mesmo ano, o nome da Instituição foi mudado para Instituto Eletrotécnico de Itajubá (IEI).

Theodomiro C. Santiago ocupou a direção da Escola até 1936, embora tenha sido deportado para Portugal em 1932 por motivos políticos. O Brasil vivia naquele momento os embates da sublevação constitucionalista de 1932. Durante seu exílio, o Instituto teve como gestor o engenheiro José Rodrigues Seabra, ex-aluno da escola, formado na primeira turma, e professor do IEMI desde 1921.

O Instituto, quando ainda era uma instituição particular, teve um momento marcante em sua história com o falecimento de Theodomiro Carneiro Santiago, ocorrido em 25 de outubro de 1936, no Rio de Janeiro. Todo o patrimônio do então IEI (Instituto Eletrotécnico de Itajubá) passou a fazer parte de seu espólio. Isso foi um complicador a mais para a instituição que, com poucos alunos e tendo o Banco de Itajubá S.A. como credor, sentia sua administração financeira mais complexa a cada dia que passava.

O Instituto, já sob a direção de José Rodrigues Seabra, enfrentou períodos muito desafiadores. Os professores que permaneceram lecionando davam o maior exemplo de desprendimento, dedicação e abnegação ao IEI, trabalhando muitas vezes sem contar com o salário no fim do mês; mas eles lá permaneceram e o Instituto não fechou. Em 1944, o Banco de Itajubá já não podia continuar financiando o funcionamento de uma Escola cujo passivo era crescente.

Apareceram alguns interessados que se propuseram a liquidar a dívida em troca do acervo do Instituto, cujas instalações seriam transferidas para Campinas – SP. A imprensa nacional passou a propalar a notícia da aquisição dos equipamentos do Instituto Eletrotécnico de Itajubá por industriais paulistas ligados à Companhia Paulista de Estradas de Ferro, com sede em Campinas.

A partir de então, impulsionados pelos estudantes e com apoio da sociedade, os poderes políticos do Estado de Minas Gerais e de Itajubá abraçaram a causa da permanência do Instituto no município. Foi quando dois ex-alunos do IEI, os engenheiros João Braz Pereira Gomes e Vidal Dias, da turma de 1918 do antigo IEMI, resolveram constituir com a participação dos professores do estabelecimento a Fundação Instituto Eletrotécnico de Itajubá, que passaria a ser a proprietária e mantenedora da Instituição.

A Fundação foi constituída com capitais fornecidos pela CSME (Companhia Sul Mineira de Eletricidade), representada pelo seu diretor técnico Vidal Dias, e pela CISM (Companhia Industrial Sul Mineira – Fábrica de Tecidos Codorna), representada pelos seus diretores João Braz Pereira Gomes e José Braz Pereira Gomes. Cada uma dessas empresas participou com a quantia de Cr$ 500.000,00 (quinhentos mil cruzeiros).

Em sua edição de 19 de agosto de 1945, o jornal "O Itajubá", em artigo intitulado "Instituto Eletrotécnico de Itajubá", noticiava que depois de tantos meses de ansiedade "o Instituto eletrotécnico não mais sairia daqui". Em 7 de setembro de 1945, com a presença de autoridades,

professores, ex-alunos, alunos e demais convidados, houve o descerramento da placa de mármore fixada até hoje no saguão da entrada do Prédio Central da Universidade, com os seguintes dizeres: "Homenagem dos alunos e do povo de Itajubá às CSME e CISM, aos Dr. João B. P. Gomes, José B. P. Gomes e Vidal Dias e a todos que, abnegadamente, lutaram pelo engrandecimento do IEI. 7/9/45."

Posteriormente, em 1956, a Instituição foi federalizada, mas a denominação de Escola Federal de Engenharia de Itajubá (EFEI) só foi adotada de fato a partir de 1968. Antes disso, em 1963, o curso oferecido no IEI foi desdobrado em dois independentes, um de Engenharia Mecânica e outro de Engenharia Elétrica.

Até o início da década de 1960, avaliava-se que a Escola de Itajubá tinha formado cerca de 40% do total de engenheiros e engenheiras dessas especialidades existentes no Brasil à época.

3. DE ESCOLA FEDERAL A UNIVERSIDADE

Dando prosseguimento a uma política de expansão para oferecer atendimento mais amplo e diversificado à demanda regional e nacional pela formação de profissionais das áreas STEM (sigla em inglês que significa Ciência, Tecnologia, Engenharia e Matemática), a Instituição partiu para a tentativa de se transformar em uma Universidade especializada na área tecnológica – a UNIFEI, modalidade acadêmica prevista na nova Lei de Diretrizes e Bases (LDB) da Educação Nacional.

A passagem de Escola Federal de Engenharia de Itajubá (EFEI) para Universidade Federal de Itajubá (UNIFEI) foi o legítimo reconhecimento do Governo Federal a uma instituição com, até então, 87 anos de relevantes serviços prestados à engenharia nacional e que sempre lutou em prol do desenvolvimento sustentável da nação. Esse fato foi também uma homenagem póstuma a Theodomiro Carneiro Santiago, cuja memória jamais esmaecerá do pensamento de seus discípulos, símbolo de cidadão útil e exemplar aos pósteros que, como ele, creem na grandeza do Brasil.

A meta começou a se concretizar a partir de 1998 com a expansão dos cursos de graduação oferecidos, ao dar um salto de dois para nove cursos após a aprovação de sete novos cursos de graduação pelo Conselho Nacional de Educação (CNE). Posteriormente, mas ainda na mesma época, foram implantados mais dois novos cursos de graduação, totalizando onze cursos oferecidos pela Instituição. A concretização do projeto de transformação da Instituição em Universidade ocorreu em 24 de abril de 2002, com a sanção da lei no. 10.435, pelo então presidente da República Fernando Henrique Cardoso.

Na época da transformação da EFEI em UNIFEI, o professor José Carlos Goulart de Siqueira, que havia sido reeleito em 1998 para o cargo de diretor da Escola, assumiu como reitor pró-tempore a partir de 9 de maio de 2002, e o professor Felício Barbosa Monteiro assumiu como seu vice.

A primeira eleição para reitor da Unifei ocorreu em 2004, quando assumiram o professor Renato de Aquino Faria Nunes e seu vice, professor Paulo Shigueme Ide. Ambos foram reeleitos para a reitoria da instituição no quadriênio 2009-2012 e foram novamente nomeados para o cargo pelo presidente da república Luiz Inácio Lula da Silva e pelo ministro da educação à época.

Para assumir a reitoria no quadriênio 2013-2016 foi eleito o professor Dagoberto Alves de Almeida, que foi nomeado pela presidente Dilma Vana Rousseff e pelo ministro da educação. Na cerimônia de posse, o novo reitor nomeou como vice-reitor o professor Paulo Sizuo Waki. Posteriormente, para o quadriênio 2017-2020, conforme nomeação assinada pelo presidente Michel Temer e pelo ministro da educação à época, foi reconduzido ao cargo o professor Dagoberto Alves de Almeida como reitor, que nomeou o vice eleito, professor Marcel da Costa Parentoni.

Em 2020, o professor Edson da Costa Bortoni compôs a lista tríplice para a reitoria da Unifei na terceira colocação após eleição no Conselho Universitário (Consuni), mas foi nomeado como reitor da Unifei em um decreto assinado pelo presidente Jair Messias Bolsonaro e pelo ministro da Educação.

Em 2024 houve nova consulta pública e eleição no Consuni para elaboração da lista tríplice de candidatos à reitoria da Unifei para o período 2025-2028. O professor Marcel da Costa Parentoni foi eleito pela comunidade e pelo Consuni. A lista tríplice será enviada ao MEC para posterior nomeação do novo reitor.

4. HISTÓRIA: CAMPUS PROF. JOSÉ RODRIGUES SEABRA (ITAJUBÁ)

Em 1969, por meio do Decreto Governamental no. 65.170, foi desapropriada uma área de 66.394 m², fruto de doações dos empresários itajubenses Benedito Pereira do Santos, Antonio de Lima Costa e Edson Fábio Mauad, destinada à construção do Campus sede da então EFEI, que recebeu a denominação de "Campus Prof. José Rodrigues Seabra". A inauguração de suas primeiras unidades se deu em 23 de novembro de 1973, com a presença do Presidente da República à época, o General Emílio Garrastazu Médici. Atualmente o Campus da Unifei em Itajubá ocupa uma área de 133 mil m².

4.1 Cenário que precedeu a fundação do Campus sede

No início da primeira década do século XXI, período em que se concretizou a transformação da EFEI em UNIFEI, a Educação em Ensino Superior Brasileira e, em particular, o sistema das Universidades Federais, vivenciava um momento de muitos questionamentos e consideráveis dificuldades.

Alguns indicadores registrados na Sinopse Estatística da Educação Superior, referentes ao ano de 2001, ajudam a compreender a situação:

- O percentual de alunos na faixa etária dos 18 a 24 anos, matriculados nas diversas instituições que ofereciam ensino de graduação, representava somente 7,4% daquela população alvo. Importante referir que este percentual era significativamente inferior àquele verificado não só nos países da OCDE, mas também em vários países do nosso sub- continente.
- As 39 Universidades Federais, então existentes, representavam apenas 2,8% da quantidade de instituições de ensino superior existentes no país.
- Os cerca de 472.000 alunos, efetivamente matriculados nessas 39 universidades, representavam, somente, 15% do número total de matrículas de todo o ensino superior do país.

Reconhecendo esta situação, os governos vigentes no período implementaram algumas medidas, entre as quais se destacam:

1. A estruturação e aprovação da Lei 10.172, que instituiu o Plano Nacional de Educação - PNE para o período 2001-2010, o primeiro do gênero com força de Lei. Entre outras providências, este Plano estabeleceu um conjunto de Objetivos e Metas a serem perseguidos naquele período. No que se refere à Educação Superior, não é por acaso que a primeira daquelas metas determinou que a taxa de alunos na faixa de 18-24 anos, matriculados no Ensino Superior, deveria atingir o valor de 30% no final da década, o que significava mais do que quadruplicar o número de matrículas naquela faixa etária.
2. A expansão do sistema de educação superior, com o objetivo, entre muitos outros, de cumprir a meta estabelecida no PNE.

Como no final dos anos 90 do século XX, o segmento privado de ensino superior se expandia a uma taxa maior do que a do segmento público, e muito maior (3 vezes) do que aquela do segmento constituído pelas universidades federais, este último arriscava se tornar pouco significativo, no que refere ao quantitativo de profissionais formados nas mais diversas áreas do conhecimento,

quando comparado, não somente com o número de graduados oriundos do setor privado, mas também, em muitas áreas, a exemplo das engenharias, à quantidade de graduados necessários ao desenvolvimento social e econômico do país.

Em face desta perspectiva, assistiu-se, por parte do governo federal, a um grande esforço orientado para a expansão das Universidades Federais, esforço esse que pode ser dividido em dois momentos ou fases.

A primeira, que decorreu no período compreendido entre 2003 e 2007 e que se designou de Fase I da Expansão, foi conduzida, ainda sem a existência uma política ou programa devidamente estruturado e, na maioria dos casos, aconteceu por proposta das próprias instituições e frequentemente com o apoio de agentes políticos diversos.

Já a segunda fase, que abrangeu o período compreendido entre 2007 e 2012, foi estruturada e implantada por intermédio de um Plano de Apoio à Reestruturação e Expansão das Universidades Federais – REUNI, elaborado pelo MEC e no âmbito do qual as universidades federais foram convidadas a apresentar propostas que se enquadrassem nos objetivos, diretrizes e metas estabelecidas no mencionado Plano.

4.2 Expansão da UNIFEI: o plano REUNI e a oferta de novos cursos no Campus sede

A Expansão do Campus Sede, em Itajubá, enquadrou-se no Plano REUNI. No segundo semestre de 2007, o Conselho Universitário (Consuni) aprovou a proposta de elaboração de um Projeto para participação da UNIFEI no Programa de Reestruturação e Expansão das Universidades Federais - REUNI, proposta que lhe fora submetida para apreciação e decisão, pela Reitoria.

O Projeto foi elaborado por uma Comissão especificamente instituída com esse objetivo e foi amplamente discutido pela comunidade acadêmica. A Comissão era presidida pelo Reitor Renato Nunes e integrada pelos Pró-Reitores e Diretores dos Institutos da Universidade. O Projeto foi submetido ao Conselho Universitário para análise e decisão na sua 10ª Reunião Extraordinária, realizada no dia 10 de dezembro de 2007, na qual foi aprovado por unanimidade. O Projeto, submetido ao MEC ainda em dezembro desse mesmo ano, obteve parecer favorável da Comissão de Homologação dos Planos de Reestruturação e Expansão das Universidades Federais, emitido no dia 16 de janeiro de 2008 e passou a integrar, oficialmente, o Plano REUNI.

A implementação do projeto de expansão, no que se refere à criação e funcionamento dos novos cursos de graduação, transcorreu no período compreendido entre os anos de 2009 e 2012, embora algumas das obras nele previstas, já com todos os recursos liberados, empenhados ou comprometidos, só tenham sido concluídas no período entre 2013 e 2015. As formaturas das primeiras turmas dos novos cursos criados no âmbito do projeto ocorreram entre os anos de 2013 e 2016.

O Quadro seguinte apresenta os principais resultados obtidos com a expansão do Campus Sede da Unifei ao final do Programa REUNI, em 12/2012:

Tabela 4.1: Alguns indicadores institucionais antes e depois da implantação do projeto de expansão do Campus Sede no âmbito do Plano REUNI.

Indicador	Pré-REUNI	Pós-REUNI	Aumento
Cursos de Graduação	11	24	118,2%
Alunos de Graduação	2.100	4.725*	125,0%
Cursos de Pós-Graduação	07	15	87,5%
Alunos de Pós-Graduação	487	922*	89,3%
Docentes	200	311*	55,5%
Servidores Técnico-Administrativos	270	381*	41,1%
Área física (terreno)	370.000 m²	2.570.000 m²	594,0%
Área construída + Área em construção	48.000 m²	72.817 m²	51,7%
Área reformada de edificações existentes	-	10.500 m²	-

*Previsões para 2017, após as formaturas dos últimos cursos iniciados em 2012.

A expansão do Campus sede permitiu à UNIFEI:

- Mais do que duplicar o número de cursos e de alunos de graduação;
- Mais do que duplicar o número de cursos de pós-graduação e aumentar o número dos seus alunos em 89,3%;
- Agregar à sua posse uma área (de terreno) seis vezes maior do que aquela que existia antes da expansão (área, esta, destinada à implantação da Fase II do Parque Científico-Tecnológico de Itajubá, que será tratado adiante, e a abrigar, também, parte da expansão da UNIFEI apoiada pelo Plano REUNI);
- Agregar à posse da universidade uma área construída (edifícios) superior em mais de 50% àquela que existia antes da expansão;
- Aumentar significativamente o número de docentes e de servidores técnico-administrativos;
- Estabelecer dezenas de convênios e acordos de dupla diplomação com universidades estrangeiras, tendo a primeira turma de alunos estrangeiros recebido o duplo-diploma, por parte da UNIFEI, em 2012.

Como base de comparação, os dados da UNIFEI publicados no folheto "Informações Gerais" mostram que em 2020 a Universidade tinha, somente no seu campus sede, 4.920 alunos de graduação (4,1% além do previsto). Já na pós-graduação, este campus possuía 840 alunos (8,9% abaixo do que foi previsto na Tabela 4.1).

A expansão propiciada pelo Plano REUNI concentrou propostas, esforços e recursos no sentido de reforçar o modelo de Universidade Tecnológica adotado a partir de 2004 (universidade tecnológica, de pesquisa, empreendedora, inserida internacionalmente e com notória influência no desenvolvimento local e regional).

É importante registrar que após o término da expansão, a UNIFEI, embora ainda entre as menores universidades do sistema federal, era a segunda maior Universidade do país quando se tomava como referência o número de cursos de graduação oferecidos nas áreas de tecnologia e engenharia, ficando atrás somente da USP, que figura sistematicamente nos rankings internacionais entre as 150 melhores universidades do mundo.

5. HISTÓRIA: CAMPUS THEODOMIRO CARNEIRO SANTIAGO (ITABIRA)

Para além de propiciar uma maior participação das universidades federais no conjunto das instituições de ensino superior do país, a expansão tinha, entre tantos outros, um objetivo mandatório: diminuir desigualdades regionais e buscar a interiorização do sistema federal de ensino superior, buscando uma maior homogeneidade na distribuição geográfica das suas unidades.

De fato, conforme o Relatório de uma das Comissões instituídas pelo MEC (Portaria 126/2012), entre 2003 e 2010, o número de universidades federais passou de 45 para 59 (ampliação de 31%); o número de campus dessas universidades aumentou de 148 para 274 (ampliação de 85%), sendo o campus fora de sede da UNIFEI, um deles; e o número de municípios que abrigavam a sede de uma universidade federal ou um dos seu campus, passou de 114 para 272 (ampliação de 138%), sendo Itabira um dos municípios contemplados.

Por outro lado, a UNIFEI tinha estabelecido que a instalação de um campus fora de sede só se justificaria em caso de Excepcional Interesse, tanto do ponto de vista do Plano de expansão do governo como do ponto de vista da própria instituição, que já estruturava e iniciava a implantação de um vigoroso processo de expansão do seu campus sede no âmbito do REUNI.

5.1 Mais uma nova e ousada expansão da UNIFEI: o Campus de Itabira

Em maio de 2005 chegou à Chefia de Gabinete da reitoria da UNIFEI uma solicitação para a realização de uma reunião visando analisar a demanda para criação de um curso/treinamento na área de Engenharia de Produção, a ser realizado em Itabira-MG. A solicitação foi originária do Gerente de Engenharia de Manutenção, Energia e Telecomunicações do sistema sul-sudeste da empresa Vale, Eng. Kleber Carvalho Guerra. Essa solicitação foi intermediada pelo Eng. Paulo Eduardo Gouveia Ferrão (Turma Julho 1983), diretor no Brasil da empresa Teltronic, pertencente ao grupo espanhol Bilbao y Vizcaya, empresa fornecedora da Vale S.A. A reunião foi realizada no dia 21/06/2005.

Dada a relevância da relação existente há longa data entre a UNIFEI e a, então, Vale do Rio Doce em projetos de desenvolvimento tecnológico e treinamento em várias áreas do conhecimento, e em face da perspectiva de se analisar uma proposta de dimensão e complexidade para além do que era usual, o reitor, Prof. Renato Nunes, decidiu receber pessoalmente os visitantes e convocou para a reunião que se seguiria, o vice-reitor, os pró-reitores, o Diretor do Instituto de Engenharia de Produção e Gestão e dois professores daquele Instituto com substancial experiência na estruturação e implantação de projetos similares.

No decorrer da reunião, no entanto, o representante da Vale informou ser portador também de uma proposta/consulta do prefeito do município de Itabira no sentido de solicitar à UNIFEI que estudasse a possibilidade/viabilidade de instalar um Campus da Universidade no referido município. Uma solicitação improvável que a todos pegou de surpresa. É fato que, em face dos planos de expansão das universidades federais vigentes na época, e da interiorização por eles

recomendada, inúmeros municípios aspiravam sediar uma das unidades que seriam criadas. E as universidades federais foram assediadas por solicitações nesse sentido, inclusive a própria UNIFEI.

No caso da solicitação de Itabira, município situado a 600 km do Campus sede da UNIFEI, restava demonstrar que a proposta de instalação de um campus naquele município passaria pelo crivo do critério de "projeto de excepcional interesse" para todas as partes envolvidas. Ainda naquela reunião do dia 21/06/2005, como em muitas outras que se seguiram em Itabira, Itajubá, Belo Horizonte e Rio de Janeiro, restou claramente identificado que a principal razão da demanda de Itabira pela instalação de um campus da UNIFEI tinha origem numa antiga e sempre presente preocupação da sociedade itabirana que se podia resumir na seguinte questão: "Qual o futuro do município quando o minério de ferro se exaurisse e a VALE encerrasse as suas atividades de mineração?".

Segundo previsões do final dos anos 80, essa exaustão ocorreria num horizonte futuro de 40 a 50 anos, ou seja, entre os anos 2025 e 2035. De fato, mais recentemente, foi noticiado que a VALE comunicou à Bolsa de Nova Iorque a previsão do término das suas atividades de exploração de minério de ferro em Itabira no ano de 2028. Itabira, então, buscava respostas para a preocupante questão, mas várias das propostas vislumbradas e implantadas apresentaram resultados muito aquém do esperado, tornando cada vez mais premente a busca por soluções apropriadas, viáveis e eficazes. Por isso, desde o final de 2004, o então Prefeito eleito João Izael Querino Coelho, que assumiria o cargo em janeiro de 2005, vinha analisando em conjunto com alguns colaboradores, entre os quais o Eng. Kleber Guerra, a possibilidade de atrair para o município um campus de uma universidade federal como parte da solução para aquela inquietante questão.

Dizia o prefeito, que exerceu o cargo por dois mandatos, entre 2005 e 2012: "A economia itabirana necessita substituir a VALE da mineração de um produto de safra única, o minério de ferro, por uma "VALE" (leia-se Universidade) da mineração de um "produto" de infinitas safras: o Conhecimento".

Por outras palavras, a proposta apresentada à UNIFEI embutia o DESAFIO e a responsabilidade de conceber, instalar e operar um campus de uma universidade que, para além das funções ensino, pesquisa e extensão previstas constitucionalmente, pudesse constituir-se, também, num dos principais, senão no maior, agente de transformação econômica e social de Itabira, buscando construir um futuro mais promissor para as terras de Drummond na era pós-mineração. Uma proposta desafiadora que embutia, também, a perspectiva de transformar a própria UNIFEI numa universidade ainda mais condizente com as necessidades da sociedade e da economia baseadas no conhecimento e com as demandas crescentes por bem-estar social, dos habitantes das localidades e das regiões onde ela se sedia.

Por outro lado, alguns outros fatores identificados naquelas conversações iniciais entre as partes merecem destaque, tais como:

- A visão e firme vontade política da administração municipal do período 2005 – 2008, liderada pelo Prefeito João Izael, em não só apoiar o projeto do Campus como contribuir com recursos financeiros municipais para viabilizar a sua implantação;
- A capacidade financeira do município de Itabira, significativamente reforçada pela existência de recursos oriundos da Compensação Financeira pela Exploração Mineral – CFEM, recolhida pela VALE aos cofres municipais, compensação cujo objetivo é contribuir para preparar o futuro do município para a era pós-mineração. A título ilustrativo, e tomando como base o ano de 2005, a CFEM representava cerca de 15% da receita total do orçamento de Itabira e igualava 50% da receita total do município de Itajubá. Em 2008, ano do início da operação do Campus, esses valores chegavam a 18% e 28%. E em 2013, ano em que os projetos executivos de arquitetura e de engenharia da urbanização da área do campus de aproximadamente 100.000 m² de edifícios, foram entregues pela empresa contratada para desenvolvê-los, o valor absoluto da CFEM ultrapassou os 125 milhões de reais, que representavam, respectivamente, 23% e 84% das receitas totais dos municípios de Itabira e de Itajubá naquele ano;
- O comprometimento da mineradora Vale S.A. em também contribuir financeiramente para viabilizar o projeto;
- O Modelo de universidade proposto, que assumia o compromisso de se constituir num importante agente do desenvolvimento econômico, local e regional, contribuindo substancial e decisivamente para a tão sonhada diversificação econômica do município de Itabira.

Tudo isso permitia antever que a viabilidade da implantação de um projeto diferenciado que

atendesse às expectativas existentes era não só factível como amplamente viável. Ficava, assim, justificado em demasia o enquadramento do Campus da UNIFEI em Itabira como um Projeto de Excepcional Interesse para a UNIFEI e para todas as outras partes envolvidas e interessadas no projeto.

5.2 Projeto acadêmico do novo Campus e a aprovação pelo MEC

Informados os Conselhos Superiores sobre a demanda para a instalação do Campus fora de sede e as suas perspectivas, a Reitoria da universidade nomeou um Grupo de Trabalho liderado pelo então Secretário de Planejamento, Desenvolvimento e Qualidade da UNIFEI, o Prof. João Turrioni. Este grupo ficou com a incumbência de ouvir os parceiros do projeto e analisar os segmentos da sociedade local e regional ao elaborar o "projeto acadêmico" do novo campus, com a devida relevância para o setor empresarial sobre anseios, necessidades e propostas, principalmente no que refere aos cursos de graduação, suas áreas e planos de necessidades.

A elaboração do projeto teve a importante contribuição do Eng. Eduardo Nery, da empresa Energy Choice, então consultor da Prefeitura Municipal de Itabira para assuntos e projetos de desenvolvimento local e profundo conhecedor da geoeconomia regional. O projeto foi então submetido à apreciação dos Conselhos Superiores da universidade para análise e decisão, tendo sido aprovado pelo Conselho Universitário na sua 12ª. Reunião Extraordinária de 2006, realizada no dia 13/11/2006 e entregue ao Ministério da Educação (MEC) em 20/11/2006.

Seguiu-se a partir daí um período de novas reuniões entre as partes proponentes (UNIFEI, Prefeitura Municipal de Itabira e a Vale), o MEC e outras instâncias do Governo Federal com o intuito de acompanhar o trâmite da análise e avaliação do projeto submetido e de demonstrar o ineditismo da parceria estabelecida entre os agentes da tríplice hélice (Governo, Academia e Setor Empresarial) na estruturação e implantação do Campus da UNIFEI em Itabira. Indispensável se torna fazer referência à mediação desempenhada, nesses contatos, conversações e negociações, pelo Deputado Federal José Santana de Vasconcelos Moreira e, principalmente, pelo Vice-Presidente da República, o mineiro José Alencar Gomes da Silva, que contribuiu sobremaneira para a agilização do processo de decisão no âmbito do governo federal.

É importante registar que, em 26 de junho de 2007, a Secretaria de Ensino Superior do MEC — SESu, por solicitação do Reitor da UNIFEI, nomeou um Grupo de Trabalho integrado por professores, cientistas, especialistas, representantes do governo municipal, representante da VALE e representantes do setor empresarial para avaliar a proposta básica, elaborada pela UNIFEI, para a estrutura do Complexo Universidade do Campus da UNIFEI em Itabira e para as atividades de formação, geração e aplicação do conhecimento e de responsabilidade social a nele serem desenvolvidos, e contribuir para o seu aprimoramento. A Engenheira e ex-aluna da Unifei Marita Arêas de Souza Tavares (Turma 1962), profunda conhecedora dos Sistema CREA/CONFEA e, na época, Presidente da Associação Nacional dos Diplomados da UNIFEI (AD-UNIFEI) Nacional, integrou tal notório Grupo.

Finalmente, em reunião realizada no dia 31 de outubro de 2007, entre a Diretora do Departamento de Ensino Superior do MEC, professora Maria Ieda Costa Diniz, duas de suas Coordenadoras e o então Reitor da UNIFEI, Prof. Renato Nunes, foi elaborado um Termo de Pactuação, firmado entre o MEC e a UNIFEI, que definiu a criação dos 9 (nove) cursos previstos no projeto, com um máximo de 450 matrículas anuais e perfazendo um total de 2.250 alunos no novo campus da Unifei, e destinou 160 vagas de docentes e 96 vagas de técnico-administrativos a serem contratados pela UNIFEI e lotados no Campus de Itabira.

A pactuação determinou, ainda, a liberação da quantia de dez milhões de reais destinados a viabilizar o início das atividades do Campus. Ficava assim criado o Campus da UNIFEI em Itabira, enquadrado na designada Fase I da Expansão das Universidades Federais, antecessora do Plano REUNI que, por sua vez, se encontrava, naquela data, na sua inicial de implantação e no âmbito do qual, foi aprovada e executada, posteriormente, a expansão do Campus sede de Itajubá, anteriormente descrita.

5.3 Modelo pioneiro de financiamento

Após um intenso e prolongado período de negociações entre a UNIFEI, a Prefeitura Municipal de Itabira e a empresa Vale S.A. o acordo final entre as partes estabeleceu as seguintes responsabilidades:

- Prefeitura Municipal de Itabira tinha por missão disponibilizar instalações provisórias destinadas a permitir o início do funcionamento dos primeiros cursos, identificar uma área apropriada para a implantação definitiva do Campus e custear os projetos executivos de arquitetura e engenharia da urbanização dessa área e dos edifícios a serem construídos, custear essa construção, fazendo a doação desses bens à UNIFEI.
- À mineradora Vale cabia custear a instrumentalização de todos os laboratórios dos nove cursos de engenharia previstos.
- Ao MEC cabiam as despesas de custeio para o bom funcionamento do campus, incluindo a abertura de vagas para docentes e servidores técnico-administrativos e manutenção das respectivas remunerações.
- À UNIFEI competia a incorporação do Campus à sua estrutura organizacional e o planejamento e execução de todas as atividades previstas constitucionalmente para uma unidade de ensino superior do sistema federal.

5.4 Início das atividades no Campus fora de sede

Uma vez obtida a autorização do MEC para a implantação do Campus, foram realizados, entre abril e agosto de 2008, os concursos públicos para contração dos primeiros professores (10) e técnico-administrativos (7) do novo campus da Unifei. Foi realizado no mesmo período o vestibular para os três primeiros cursos de graduação, do total de nove (9) previstos, a serem implantados no campus: Engenharia de Computação, Engenharia Elétrica e Engenharia de Materiais, oferecendo um total de 150 vagas em Itabira.

No dia primeiro de agosto foram empossados os primeiros professores e servidores técnico-administrativos lotados no novo campus da Unifei. A aula inaugural foi realizada no dia primeiro de setembro de 2008 no auditório da Fundação Comunitária de Ensino Superior de Itabira — FUNCESI, instituição privada de ensino superior, onde também foram realizadas a maioria das aulas durante aquele ano, em salas e laboratórios cedidos com esse objetivo, conforme definido em contrato de aluguel firmado entre a Prefeitura Municipal de Itabira e a FUNCESI.

Durante 2008, também foram utilizados espaços do Parque Condominial "Itabira Tecnologia e Ciência — iTec" destinados a salas de aula, laboratórios, salas de professores para atendimento aos alunos e ambientes da administração. O iTec abrigava também, na época, a Administração do Instituto de Desenvolvimento Econômico e Social de Itabira — INDESI e a Incubadora de Empresas da cidade, então existente.

A partir de 2009 todas as atividades do novo Campus da Unifei passaram a ser realizadas somente no iTec. Já a implantação dos seis cursos de engenharia restantes contemplados no projeto inicial ocorreu no primeiro semestre de 2010.

No início das atividades da UNIFEI em Itabira, não existiam instalações específicas destinadas à instalação do Campus. A Prefeitura, tal como acordado no primeiro Convênio de Atuação Conjunta, submeteu à apreciação da universidade a indicação de uma área de aproximadamente 600.000 m², originalmente destinada a abrigar o Distrito Industrial II do município, cuja ocupação poderia ser redirecionada para a implantação do Campus. Observadas a localização, a área total do terreno, superior em 60% à área do Campus sede em Itajubá, e a sua qualidade potencial, a proposta foi prontamente aceita pela Reitoria da UNIFEI.

Em face do modelo proposto para o campus (universidade tecnológica, de pesquisa, empreendedora, agente de desenvolvimento econômico, fortemente internacionaliza) era indispensável, até para tornar viável a aplicação de processos e metodologias diferenciadas, como por exemplo a utilização de processos pedagógicos ativos (p.ex. problem based and project oriented learning) e a prática da interdisciplinaridade no desenvolvimento dos processos de formação e de geração e aplicação do conhecimento, era indispensável, repete-se, compatibilizar a concepção e os projetos arquitetônicos dos espaços e das suas conexões, com as caraterísticas exigidas pela aplicação de tais processos e metodologias.

Um processo moroso que exigia muito estudo, reflexão, pesquisa e análise comparativa de possíveis projetos similares, que ficou como responsabilidade do Reitor, o Prof. Renato Nunes. Em face da exiguidade de tempo imposta pela urgência em iniciar as atividades, principalmente aquelas inerentes aos cursos já implantados, a Prefeitura Municipal atendeu a mais uma demanda da universidade: projetar e construir dois edifícios complementares aqueles que seriam concebidos para o projeto definitivo do Campus e que, no futuro, seriam destinados a abrigar a Incubadora

e o Condomínio de Empresas do futuro Parque Tecnológico, parte integrante indispensável do complexo universitário do Campus. Tais edifícios seriam utilizados para abrigar, temporariamente, as atividades acadêmicas e administrativas, até à implantação das instalações definitivas do Campus.

Nesta perspectiva, a pedra fundamental do início das obras do Campus aconteceu no dia 12 de abril de 2008. Neste mesmo dia o Prof. Luiz Gonzaga Mariano de Souza, foi nomeado Assessor Especial da Reitoria para a implantação do projeto, incumbido, que foi, da formidável e hercúlea tarefa de coordenar todas as operações de implantação e funcionamento, a partir do zero, de um novo Campus da UNIFEI, num distante município, situado a 600 km de distância do Campus sede. A coordenação geral do projeto ficou a cargo do Reitor.

O primeiro edifício, futuramente destinado a abrigar a Incubadora de Empresas intensivas em conhecimento, foi inaugurado em 31 de outubro de 2011, apesar de a sua ocupação ter-se iniciado em 25 de abril daquele mesmo ano, quando 900 alunos passaram a frequentar as atividades acadêmicas nas suas instalações. A ordem de serviço para a construção do segundo edifício foi emitida pela Prefeitura ainda em dezembro de 2012, tendo sido inaugurado em dezembro de 2015.

Figura 5.1: Universidade Federal de Itajubá (UNIFEI) - Campus Theodomiro Carneiro Santiago, em Itabira - MG.

Para a construção destes dois edifícios, a Prefeitura dispendeu a quantia, em valores atualizados de cerca de 90 milhões de reais. Por sua vez, os projetos executivos de arquitetura e de engenharia das instalações originalmente concebidas para o setor acadêmico do Campus, compreendendo a urbanização da área de 600.000 m² e de cerca de 100.000 m² de edifícios, foram, definitivamente, entregues à UNIFEI no início de 2013.

Desde então, e apesar da lei orçamentária anual para aquele ano de 2013, aprovada pela Câmara Municipal, contemplar o montante de cerca de 80 milhões de reais (120 milhões em valores atualizados) para dar continuidade à construção do Campus, a obra ficou paralisada por mais de 7 anos, atrasando o processo de implantação do Campus e causando um irremediável, quiçá irrecuperável, prejuízo ao projeto de diversificação econômica tão necessário e esperado pela sociedade local.

Só muito mais recentemente, no segundo semestre de 2020, a Prefeitura Municipal, A UNIFEI e a VALE pactuaram um novo acordo para retomar as obras de construção do Campus, tendo a VALE aportado um novo montante, de aproximadamente 100 milhões de reais, destinados à construção de 3 edifícios de aprendizagem previstos no projeto definitivo entregue em 2013. Por esse acordo a Prefeitura de Itabira destinaria outros 20 milhões de reais destinados a viabilizar a instalação de um Centro de Pesquisa.

Prevê-se que, ao final, a Prefeitura necessitará aplicar, ainda, outros 200 a 300 milhões de reais para viabilizar a completa construção do Complexo Universitário do Campus e assim possibilitar

o cumprimento da Missão para ele inicialmente prevista.

No novo Campus da Unifei, os primeiros Engenheiros graduaram-se em 2012 e dados do boletim da UNIFEI em Números atestam que, ao final de 2020, frequentavam os cursos do Campus de Itabira cerca de 1.770 alunos. Ao todo, de 2012 até 2023, formaram-se no campus de Itabira 1889 engenheiros e engenheiras nas nove modalidades de engenharia ofertadas no campus fora de sede.

Figura 5.2: Formatura no campus da UNIFEI em Itabira: novos engenheiros e engenheiras diplomados por uma universidade centenária.

6. DIRETORES E REITORES DA INSTITUIÇÃO

IEMI (1913 – 1936)

Theodomiro Carneiro Santiago: de 1913 a 1936

IEI (1936 – 1968)

José Rodrigues Seabra: de 1936 a 1951
Antônio Rodrigues d'Oliveira: de 1951 a 1953
João Luiz Carneiro Rennó: de 05/08/1955 a 20/08/1955
Pedro Mendes dos Santos: de 17/12/1953 a 03/06/1970

EFEI (1968 – 2002)

Fredmarck Gonçalves Leão: de 04/06/1970 a 15/10/1974
Zulcy de Souza: de 16/10/1974 a 17/10/1978
José Abel Royo dos Santos: de 18/10/1978 a 17/10/1982
Fredmarck Gonçalves Leão: de 18/10/1982 a 16/10/1986
Ulderico Mandolesi: de 17/10/1986 a 16/10/1990
Fredmarck Gonçalves Leão: de 16/11/1990 a 15/11/1994
José Carlos Goulart de Siqueira: de 16/11/1994 a 2002

UNIFEI (desde 2002)

José Carlos Goulart de Siqueira (pró-tempore): de 2002 a 2004
Renato de Aquino Faria Nunes: de 2004 a 2012
Dagoberto Alves de Almeida: de 2013 a 2020
Edson da Costa Bortoni: de 2020 a 2024

II FUNDAÇÕES E ASSOCIAÇÕES

7 AD-UNIFEI: ASSOCIAÇÃO DOS DIPLOMADOS NO IEMI, NO IEI, NA EFEI E NA UNIFEI 56

8 FTS: CULTO À MEMÓRIA DE THEODOMIRO SANTIAGO 62

9 FUPAI: ALIADA À PERMANENTE ATUALIZAÇÃO PROFISSIONAL . . 64

10 FAPEPE: APOIO AO ENSINO, PESQUISA E EXTENSÃO NA UNIFEI . 66

11 DCE: HÁ 89 ANOS REPRESENTANDO OS ALUNOS DA UNIFEI 67

7. AD-UNIFEI: ASSOCIAÇÃO DOS DIPLOMADOS NO IEMI, NO IEI, NA EFEI E NA UNIFEI

7.1 A associação de ex-alunos com uma história centenária

Até que tivéssemos a comprovação de ser a Associação dos Diplomados na UNIFEI, EFEI, IEI e IEMI (Atual AD-Unifei) a mais antiga e longeva associação do gênero no Brasil, foram realizadas muitas pesquisas em razão da perda de documentos e de registros com o decorrer dos anos.

Inicialmente, a mais remota referência de que se dispunha sobre a nossa Associação de ex-alunos era a encontrada na Revista Eletrotécnica, de abril de 1938, editada pelo então Diretório Acadêmico do Instituto Eletrotécnico de Itajubá (DAIEI). A referida publicação, à página 157, conclamava os ex-alunos a comparecerem às comemorações do Jubileu de Prata do Instituto Eletrotécnico de Itajubá, a se realizarem no dia 23 de novembro daquele ano.

Diz o texto: "A Associação dos Engenheiros pelo Instituto Eletrotécnico de Itajubá conta com o comparecimento de todos os engenheiros no dia do aniversário da fundação da escola e conta com a sua cooperação para a execução do programa que está sendo elaborado".

Havia, ainda, o testemunho de José Aflalo Filho, formado em 1931, líder dos ex-alunos em São Paulo durante muitos anos, assim como de José Dias Coelho Neto, formado em 1932, igualmente líder dos ex-alunos no Rio de Janeiro, também colaboradores da citada Revista Eletrotécnica. Ambos confirmavam a existência de núcleos da Associação de ex-alunos do então IEI, nas capitais e grandes centros do país.

Já em fins da década de 90, conseguiu-se a comprovação de que a criação da nossa Associação dos Diplomados remonta à década de 1920 pela carteira de associado do ex-aluno João Eduardo Moritz, formado em 1929. Sua carteira original, com capa de proteção em couro preto, trazendo impresso em dourado o antigo emblema do IEMI, uma lâmpada acesa sobre um livro aberto, tem a data de 17 de dezembro de 1929, assinada pelo Presidente da Associação dos Diplomados do IEMI, José Rodrigues Seabra, que hoje está preservada no Museu Theodomiro Santiago.

Foi somente no ano de 2015 que, mergulhado em pesquisas sobre a vida de José Rodrigues Seabra para dar origem a três livros sequenciais de sua rica biografia, que o ex-aluno e historiador Carlos Alberto Silva trouxe-nos ao conhecimento este último e definitivo documento histórico.

A página ÚLTIMAS NOTÍCIAS de O JORNAL do Rio de Janeiro, de 01 de março de 1923, no tópico Cartas dos Estados — Itajubá (Minas), noticiava a fundação da Associação dos Engenheiros Diplomados pelo Instituto Eletrotécnico e Mecânico, com a seguinte Diretoria: presidente, José Rodrigues Seabra; tesoureiro, Carlos Ribeiro Filho, secretário, José Benedicto de Oliveira. Conselho Fiscal: João Braz Pereira Gomes, José Lopes da Fonseca e Adalberto Gurgel do Amaral. Para presidente e vice-presidentes honorários, foram eleitos, respectivamente, Theodomiro Santiago, Wenceslau Braz e Olyntho Carneiro Villela. Acrescente-se que todos os membros da Diretoria e do Conselho Fiscal se formaram na primeira e segunda turmas do IEMI, em 1917 e 1918.

Acredita-se que o Prof. José Rodrigues Seabra não só foi o primeiro presidente da associação, mas também o seu fundador. À época de sua graduação, como melhor aluno de sua turma, foi agraciado com uma bolsa de estudos nos Estados Unidos com a finalidade de aperfeiçoar seus estudos e daí pode ter surgido a inspiração para sua iniciativa.

ASSOCIAÇÃO DOS ENGENHEIROS DIPLOMADOS
PELO
INSTITUTO ELECTROTECHNICO E MECANICO DE ITAJUBA'

1929

TURMA DE
1929

O snr. João Eduardo Moritz é sócio effectivo da Associação dos Engenheiros diplomados pelo I. E. M. I., tendo concluido o curso em Dezembro de 1929

Itajubá, 17 de Dezembro de 1929

PRESIDENTE

Figura 7.1: Carteira de associado do ex-aluno João Eduardo Moritz.

ULTIMAS NOTICIAS

Cartas dos Estados

AMOR E SANGUE

CAFÉ GLOBO

Figura 7.2: "O Jornal" de 01 de março de 1923 com destaque para a secção "Cartas dos Estados".

Os documentos apresentados e fatos citados vêm corrigir dados históricos que constam no livro "História da Engenharia no Brasil", de autoria do engenheiro e historiador Pedro Carlos da Silva Telles. Em sua valiosa obra, ele atribui o título da mais antigas Associações de ex-alunos de Engenharia do Brasil à Associação dos Antigos Alunos da Politécnica (A3P) fundada em 1932, que congrega antigos alunos da Escola Politécnica do Rio de Janeiro e de suas sucessoras (Escola Nacional de Engenharia e a atual Escola de Engenharia da UFRJ); e à Associação dos Antigos Alunos da Escola de Minas de Ouro Preto (A3EMOP), fundada em 1942.

Na verdade, esse pioneirismo dentre as Associações de ex-alunos de engenharia deve ser creditado à AD-UNIFEI, fundada em 1923, o que nos enche de orgulho.

7.2 Objetivos da AD-UNIFEI

- Promover a integração e a mútua cooperação entre os diplomados, bem como entre os diplomados e professores e alunos da Universidade Federal de Itajubá;
- Manter e elevar o espírito de tradição da UNIFEI;
- Promover o interesse de seus associados por tudo que se refira ao engrandecimento da UNIFEI;
- Promover o estudo de questões técnicas de interesse do País;
- Promover atividades culturais e sociais entre os diplomados;
- Promover intercâmbio cultural, esportivo e social entre as AD-UNIFEI Regionais;
- Promover e divulgar oportunidades de trabalho aos seus associados;
- Promover atos de reconhecimento pelos que prestam ou prestaram relevantes serviços à engenharia nacional.

7.3 Representação em Conselhos e Comites

Atualmente, a AD-UNIFEI tem representação no Conselho Universitário (Consuni), faz parte do Conselho Curador da Fundação Theodomiro Santiago (FTS) e do Conselho Curador da Fundação de Apoio ao Ensino, Pesquisa e Extensão de Itajubá (FAPEPE) e do Comitê de Instalação do Parque de Ciência e Tecnologia do Sul de Minas Gerais.

Desde 1993, a AD mantém um Convênio de Mútua Cooperação com o Conselho Regional de Engenharia e Agronomia de Minas Gerais (CREA-MG), segundo o qual se compromete a trabalhar para a valorização e a fiscalização do exercício profissional.

7.4 Gestões e respectivos Presidentes

[1923 - 1978]

Gestão 1979/1984: Aloysio Faria de Carvalho (Turma 1959)

Gestão 1984/1986: José Afflalo Filho (Turma 1931)

Gestão 1986/1990: Ricardo Pinto Pinheiro (Turma 1969)

Gestão 1990/1992: Aloysio da Rocha Pizarro (Turma 1964)

Gestão 1992/1996: Manoel E. de Miranda Negrisolli (Turma 1974)

Gestão 1996/1998: Roberto Lamóglia de Carvalho (Turma 1965)

Gestão 1998/2000: Aloysio da Rocha Pizarro (Turma 1964)

Gestão 2000/2002: Rubens Pinto Pinheiro (Turma Julho/1975)

Gestão 2002/2004: Rubens Pinto Pinheiro (Turma Julho/1975)

Gestão 2005/2006: Marita Arêas de S. Tavares (Turma 1962)

Gestão 2007/2008: Roberto Lamóglia de Carvalho (Turma 1965)

Gestão 2009/2011: Francisco Rennó Neto (Turma 1955)

Gestão 2012/2013: Joaquim Carlos Masselli Barbosa (Turma 1957)

Gestão 2014/2017: Joaquim Carlos Masselli Barbosa (Turma 1957)

Gestão 2018/2019: Roberval Rymer da Silva Carvalho (Turma 1973)

Gestão 2020/2024: Dagmar Luz de Andrade (Turma 1987)

Figura 7.3: Presidentes da AD-UNIFEI.

7.5 Principais projetos que a AD-UNIFEI está ou já esteve envolvida

7.5.1 Programa Garanta um Futuro

Projeto de concessão de bolsas para auxiliar alunos em vulnerabilidade social da Universidade, desenvolvido juntamente com a UNIFEI, o Diretório Acadêmico (atual DCE) e a FTS.

7.5.2 Museu de Ciência e Tecnologia de Itajubá e Centro de Memória da Unifei

Projeto cujo desenvolvimento iniciou-se em 2004 pela FTS em parceria com a UNIFEI e a AD-UNIFEI, para o qual foram gravados cerca de oitenta vídeos com depoimentos de ex-alunos e professores da UNIFEI.

7.5.3 Embaixadores da Universidade

Projeto desenvolvido com a UNIFEI, que visa agraciar ex-alunos que, em função de suas competências e atuações profissionais e políticas, tenham contribuído para o desenvolvimento do país dentro de suas áreas de atuação e podem, portanto, manter uma representação diplomática da Universidade junto a entidades e organismos relacionados com as suas áreas de atuação.

7.5.4 Encontrão Anual

Trata-se de evento tradicional que se integra à programação de aniversário da UNIFEI, quando várias turmas são recepcionadas no Campus Sede pelo Reitor, pelo presidente da AD-UNIFEI e pelo presidente da FTS. É uma oportunidade para que ex-alunos possam conhecer melhor o desenvolvimento da Universidade, permitindo ainda o resgate da história das turmas ali reunidas, na fala de cada um dos seus representantes e depoimentos dos presentes que queiram se manifestar.

7.5.5 Diploma e Medalha de Mérito José Rodrigues Seabra - MMJRS

Em comemoração ao centenário da Associação dos Diplomados foram criados o Diploma e a Medalha de Mérito José Rodrigues Seabra, homenageando o legado do primeiro ex-aluno a tornar-se professor da Instituição e que foi também presidente da Associação de Diplomados. A honraria tem o intuito de reconhecer trabalhos notáveis de seus associados em prol da Instituição.

7.5.6 Diploma e Medalha de Mérito Fredmarck Gonçalves Leão - MMFGL

No aniversário de 111 anos da Unifei, em 2024, a AD-UNIFEI irá lançar o Diploma e Medalha de Mérito Fredmarck Gonçalves Leão. A medalha leva o nome do professor e ex-aluno Fredmarck, uma figura icônica na história da universidade, cujo legado de dedicação, doação e impacto é motivo de grande inspiração. Seu nome simboliza o espírito de serviço e compromisso que a Unifei valoriza, e a homenagem é uma forma de perpetuar sua influência para as gerações futuras. Esta honraria será concedida a ex-alunos que, assim como ele, forem grandes contribuintes da AD-UNIFEI Nacional. O primeiro ex-aluno a ser agraciado com o MMFGL na solenidade de aniversário da Unifei em 2024 é: João Carlos Gomes Pereira (turma 1983).

7.5.7 Diploma do Mérito Maria Luiza Soares - DMMLS

A primeira mulher formada na instituição foi Maria Luiza Soares Fontes, na turma de 1950. Maria Luiza nasceu em 07 de dezembro de 1924 no Rio de Janeiro e a honraria foi criada em sua homenagem no ano do Centenário de seu nascimento. O Diploma destina-se a distinguir e premiar ex-alunas da Unifei como reconhecimento aos bons e leais serviços que prestaram ao longo de suas carreiras. As primeiras engenheiras e ex-alunas a serem agraciadas com o DMMLS na solenidade de aniversário da Unifei em 2024 são: Marita Arêas de Souza Tavares (turma 1962), Helena Mokarzel (turma 1961) e Angélica Naús (turma 1988).

7.5.8 Livro dos formandos na UNIFEI desde 1917

A publicação deste livro com informações históricas e atuais da Unifei, além da tão aguardada listagem atualizada dos formandos na instituição é um projeto que a AD-UNIFEI tem orgulhosamente e carinhosamente desenvolvido.

7.6 Contribuição Histórica da AD-Unifei na criação da Funtação Theodomiro Santiago - FTS

Com o passar dos anos, os chamados 'núcleos' da Associação dos Diplomados continuaram a se expandir pelo país, agregando ex-alunos que prestavam inteiro apoio e se faziam presentes nas atividades ligadas à instituição, mantendo um estreito relacionamento com professores e alunos, exercendo importante papel em tudo que lhes cabia. Como, por exemplo, no enfrentamento das sérias dificuldades na década de 40 ao promover o movimento para impedir que o IEI e seu patrimônio fossem vendidos e transferidos para Campinas, e também na luta pela federalização do Instituto, ocorrida em 1956.

No final da década de 50, o grupo de ex-alunos associados liderou um movimento pela criação de uma Fundação de apoio ao então Instituto Eletrotécnico de Itajubá, aos seus alunos e ex-alunos, principalmente de apoio financeiro para viagens de estudos, inclusive para o exterior. Para isso, promoveram reuniões em São Paulo, Rio de Janeiro, Santos e Volta Redonda, culminando com uma concorrida Assembleia Geral, realizada nas dependências do Clube de Engenharia do Rio de Janeiro, em que se discutiu e foi aprovado o Estatuto da Fundação Theodomiro Santiago (FTS).

Figura 7.4: Engenheiros formados no IEMI e no IEI se reuniram no Rio de Janeiro, em 1960, para a criação da Fundação Theodomiro Santiago.

A cerimônia oficial de sua criação foi realizada em Itajubá, em 23 de novembro de 1960, data em que o IEI comemorava 47 anos de sua fundação. *(Leia mais sobre esse assunto no capítulo sobre a FTS)*

Considerando alguns dos objetivos comuns e a, até então, atuação colaborativa que acontecia informalmente da FTS com a Associação dos Diplomados (ADEFEI à época), na Assembleia Geral realizada em novembro de 1978 foi aprovada a vinculação da AD à FTS, porém ambas regidas por Estatutos próprios, nos moldes do que está em vigor até os dias atuais.

Naquela oportunidade, tomou posse como Presidente da AD o ex-aluno Aloysio Faria de Carvalho, da Turma de 1959. Durante sua gestão, Aloysio dedicou-se à oficialização das Regionais nos locais em que já havia maior concentração de ex-alunos, totalizando 17 ADs-Regionais: Baixada Santista, Belo Horizonte, Brasília, Campinas, Campo Grande, Curitiba, Florianópolis, Itajubá, Manaus, Mogi das Cruzes, Poços de Caldas, Rio de Janeiro, Salvador, São Paulo, Vale do Paraíba, Vitória e Volta Redonda — todas ligadas à ADEFEI Nacional, com sede em Itajubá.

Quanto à atuação internacional, na década de 1990 funcionou, também, a Regional Japão, período em que havia muitos ex-alunos naquele país, no entanto atualmente esta regional encontra-se desativada. Foram recentemente criadas as Regionais do Canadá, Estados Unidos e Europa, todas com um expressivo número de filiados.

Em 7 de dezembro de 2002, em virtude da transformação da EFEI em Universidade, seu Conselho Diretor decidiu pela alteração de seu nome, que passou a ser Associação dos Diplomados da UNIFEI, ou AD-UNIFEI.

Vale registrar que a transformação em Universidade contou com importante participação da AD-UNIFEI que, cumprindo seu tradicional papel, lutou para que a então EFEI se transformasse em Universidade especializada na área tecnológica.

8. FTS: CULTO À MEMÓRIA DE THEODOMIRO SANTIAGO

8.1 História e objetivos da FTS

A Fundação Theodomiro Santiago (FTS) foi criada por iniciativa de diplomados do Instituto Eletrotécnico de Itajubá (IEI), sucessor do Instituto Eletrotécnico e Mecânico de Itajubá (IEMI), que passou a se denominar Escola Federal de Engenharia de Itajubá (EFEI) e, a partir de 2002, foi transformada em Universidade Federal de Itajubá (UNIFEI).

A cerimônia de sua criação, em 23 de novembro de 1960, reuniu as principais autoridades da cidade e do país no então Cine Presidente, em Itajubá. Em 2024, o presidente recém eleito para a FTS é Bernardo Vasconcelos de Carvalho, da Turma 2007 de Engenharia de Computação.

O objetivo central da FTS é cultuar a memória de Theodomiro Carneiro Santiago, fundador do Instituto Eletrotécnico e Mecânico de Itajubá (IEMI), assim como de outras pessoas que tenham prestado serviços considerados relevantes ao Instituto, ou à Escola, ou à Universidade. Para tanto, visa estreitar as relações entre os diplomados e a UNIFEI, promover eventos e cursos de aperfeiçoamento e espaços destinados à cultura.

A AD-UNIFEI, embora vinculada à FTS, é governada por estatuto próprio. Apesar dessa proximidade, a existência da Associação não exclui outras atividades da própria Fundação que tenham o mesmo objetivo, mantendo sempre em harmonia com as atividades da AD-UNIFEI.

8.2 Medalha de Mérito Theodomiro Santiago - MMTS

Uma das atividades que envolve a Fundação e a AD-UNIFEI em parceria é a concessão da Medalha de Mérito Theodomiro Santiago (MMTS), geralmente, entregue durante o Encontro anual de confraternização dos ex-alunos à época do aniversário da Unifei. O objetivo da homenagem é reconhecer e agraciar profissionais e pessoas que tenham prestado relevantes serviços à engenharia nacional ou que, reconhecidamente, sejam credores de homenagem da UNIFEI ou da própria Fundação.

8.3 Projetos e parcerias

A Fundação Theodomiro Santiago, em parceria com a UNIFEI, dirige o Centro Técnico Cultural (CTC) Professor Pedro Mendes dos Santos, espaço destinado a eventos técnicos, culturais e artísticos.

O CTC, assim como o Centro de Memória e o Museu Theodomiro Santiago, fazem parte do Complexo Histórico e Cultural da UNIFEI, localizado no antigo prédio do IEI em Itajubá.

A FTS trabalha ainda para a implantação do Museu de Ciência e Tecnologia de Itajubá (MCTI) e o Centro de Memória da Universidade, bem como apoia o Museu Theodomiro Santiago.

Também é da competência da FTS a administração dos recursos arrecadados pelo Centro Poliesportivo da UNIFEI que, em horários disponíveis, cede o espaço para a realização de

atividades culturais, técnicas e educacionais. Alem disso, administra os recursos oriundos de taxas, multas e outros serviços prestados pela Biblioteca Mauá (BIM).

Compõem também os objetivos da FTS os seguintes temas:

- Apoiar a UNIFEI e as entidades a ela vinculadas, no desenvolvimento de suas atividades;
- Desenvolver, por si própria ou em colaboração com outras entidades e/ou com os poderes constituídos, atividades de interesse da UNIFEI e da comunidade;
- Zelar para que os convênios, contratos, ajustes e acordos atendam aos objetivos de proponentes, contratantes e contratados;
- Colaborar para o aperfeiçoamento do pessoal docente, discente e administrativo da Unifei, promovendo, principalmente, palestras, conferências, cursos, seminários, congressos e simpósios técnicos;
- Associar-se a empresas e instituições públicas ou privadas, nacionais ou estrangeiras, para troca de informações técnicas, desenvolvimento científico e tecnológico, e aperfeiçoamento de recursos humanos, entre outros.

9. FUPAI: ALIADA À PERMANENTE ATUALIZAÇÃO PROFISSIONAL

9.1 Fundação e objetivos da FUPAI

A Fundação de Pesquisa e Assessoramento à Indústria (FUPAI) foi criada pelas mãos de professores da então Escola Federal de Engenharia de Itajubá, hoje Universidade Federal de Itajubá, em 9 de setembro de 1974. Diante da velocidade da informação, a segurança na tomada de decisões passa pelo saber tecnológico aliado à permanente atualização profissional nos mais diversos segmentos corporativos. Esse é o papel da FUPAI.

Assim, tem como principal objetivo a capacitação e a valorização dos recursos humanos, por meio da organização de cursos de atualização profissional voltados a engenheiros e técnicos nas áreas de Eletricidade, Eletrônica, Mecânica, Produção, Informática e Administração.

Desde sua fundação, a FUPAI orgulha-se por contribuir com a qualificação e aperfeiçoamento de mais de 60 mil profissionais, de todas as regiões do País.

Figura 9.1: Sede da FUPAI, localizada em Itajubá-MG, próximo ao Complexo Histórico onde nasceu a Universidade Federal de Itajubá.

Dentre suas finalidades da FUPAI, destacam-se:

- Apoiar e subsidiar políticas, ações e projetos de ensino, pesquisa e extensão, projetos de desenvolvimento institucional, científico e tecnológico e estímulo à inovação e à cultura, inclusive na gestão administrativa e financeira necessárias à execução de atividades de interesse de Instituições Federais de Ensino Superior e Instituições Científicas e Tecnológicas, de pessoas físicas ou jurídicas, de direito público ou privado.
- Promover, desenvolver e divulgar eventos e projetos relativos à capacitação, atualização e aprimoramento profissional e à prestação de serviços.

9.2 Pesquisa & Desenvolvimento

Há quarenta anos, a FUPAI vem cumprindo o seu papel de instituição voltada para a integração Universidade-Empresa e promovendo o desenvolvimento institucional, científico e tecnológico. Por meio do apoio a projetos de pesquisa, incentiva a busca de inovações para fazer frente aos mais recentes desafios tecnológicos. Com profissionais altamente especializados, a Fundação consolidou-se como instituição de pesquisa e assessoramento à indústria.

Cada vez mais, os governos estão oferecendo formas de incentivos para aumentar os investimentos em Pesquisa e Desenvolvimento (P&D). O setor empresarial está atento às oportunidades. Ambos entendendo a conexão direta de P&D com o processo produtivo e com o crescimento econômico. Várias plataformas do conhecimento, alvos desses incentivos para a pesquisa científica, com aplicação e retorno para a sociedade, se enquadram nas áreas de atuação da Fundação, que se credencia como player do mercado.

9.3 Produtos e Serviços

Muito mais do que desenvolver uma atualização dos seus profissionais, as empresas modernas buscam insistentemente aprimorar os seus processos e a sua produtividade. Nesse aspecto tão importante, a FUPAI vem atuando com parceiros dos mais diversos portes e segmentos.

Suas consultorias de alto nível desenvolvem soluções, tanto para problemas cotidianos quanto para especiais, com a experiência de quarenta anos no mercado. Os consultores da FUPAI, altamente especializados pelas melhores universidades do Brasil e do exterior, tratam direta e individualmente de todas as necessidades dos clientes, personalizadamente e eficaz. Seguindo essa metodologia, a Fundação desenvolve programas de consultoria, atendendo à solicitação identificada pelo cliente, ou promove, em conjunto com ele, um diagnóstico para o trabalho poder ser direcionado aos assuntos determinados.

10. FAPEPE: APOIO AO ENSINO, PESQUISA E EXTENSÃO NA UNIFEI

10.1 História e finalidade da FAPEPE

A Fundação de Apoio ao Ensino, Pesquisa e Extensão de Itajubá (FAPEPE) foi criada com o objetivo principal de apoiar as ações, o fomento das atividades de ensino, pesquisa e extensão e o desenvolvimento institucional, científico e tecnológico da UNIFEI, bem como a promoção desses temas em outras regiões de interesse da universidade.

Instituída oficialmente em 12 de julho de 1996, quando a UNIFEI era denominada Escola Federal de Itajubá (EFEI), a FAPEPE iniciou suas atividades em meados de 1996 e, ao longo desses anos, visou caracterizar-se, prioritariamente, pelo crescente estreitamento das relações com a Universidade Federal de Itajubá.

Sua sede própria, concluída em julho de 2004, fica próxima ao campus de Itajubá da Unifei.

10.2 Convênios e Projetos

Desde a sua fundação, a FAPEPE vem gerenciando e executando diversos convênios e projetos com entidades públicas e privadas, destacando-se:

- Projetos de pesquisa científica e tecnológica com financiamento de agências de fomento nacionais e internacionais;
- Projetos de pesquisa e desenvolvimento com participação conjunta empresa-universidade, visando o desenvolvimento tecnológico;
- Cursos abertos à comunidade e cursos fechados para atender entidades públicas e privadas;
- Consultoria e assessoria técnica;
- Organização e realização de simpósios, congressos e atividades culturais;
- Importação de equipamentos e similares aplicados as pesquisas.

11. DCE: HÁ 89 ANOS REPRESENTANDO OS ALUNOS DA UNIFEI

11.1 História da representação estudantil na Unifei

Uma história que, desde o seu início, teve como premissa juntar força e compromisso para que as demandas dos alunos estivessem sempre em pauta nos órgãos da Universidade. Isso porque o que sempre norteou a entidade foi a luta por um ensino de qualidade e pelo desenvolvimento institucional e tecnológico da instituição.

Assim é a trajetória do hoje chamado Diretório Central dos Estudantes (DCE), mas que foi criado em 23 de novembro de 1935 com o nome de Associação Acadêmica do Instituto Eletrotécnico de Itajubá. Posteriormente, em 1945, a Associação Acadêmica se tornou Diretório Acadêmico (DA) sob novos Estatutos.

A Festa da Cumeeira, em 1949, foi um momento marcante na história da representação estudantil pois foi construída a sede própria do Diretório Acadêmico do IEI, hoje DCE da UNIFEI, sendo desde então um dos maiores da América Latina, com espaço para lazer, encontros, reuniões de alunos e eventos diversos.

Figura 11.1: Festa da Cumeeira em 1949, construção da sede do DA, atual bar cultural.

Com o crescimento do número de cursos oferecidos no campus sede da instituição e a criação do campus de Itabira, em 2017 o Diretório Acadêmico (DA) transformou-se em Diretório Central dos Estudantes (DCE) para representação dos alunos dos dois campi da UNIFEI, mantendo-se firmes na missão de representar, gerenciar e aprimorar as relações estudantis e de conhecimento de todo o corpo discente da Instituição. Hoje, além do DCE, a representação estudantil conta também com o Centro Acadêmico (CA) de cada curso de graduação oferecido na universidade.

Como uma entidade apartidária, laica e sem distinção de etnia, cor, nacionalidade, gênero e quaisquer outras formas de discriminação, a representação estudantil alicerça suas ações nos seguintes princípios: liberdade de expressão de ideias; gestão democrática e participativa; valorização dos recursos humanos; respeito ao aluno e seus direitos e deveres fundamentais; compromisso com a ética; e formação de alunos para que estes sejam formadores de opinião e saibam expressá-las.

O DCE é reconhecido hoje como uma das maiores agremiações de estudantes da América Latina, possuindo um espaço dotado de um bar acadêmico, área de churrasco, pista de dança, cineclube, sala de representação estudantil, setor administrativo e Bar Cultural.

11.2 Objetivos do DCE

O DCE UNIFEI apresenta como principais objetivos:

- incentivar e promover a comunicação entre o corpo discente, bem como a mobilização e desenvolvimento do espírito político, cultural e esportivo dentre os alunos
- ser ouvido e fazer-se ouvir perante todas as decisões que envolvam o corpo discente.
- agregar e conciliar interesses dos alunos de todos os cursos e polos da Instituição;
- assegurar o cumprimento dos direitos dos estudantes.
- cultivar e estimular o Movimento Estudantil, dentro e fora da Universidade.
- divulgar e assegurar reconhecimento e mérito das mais diversas atividades realizadas pelo corpo discente.
- colaborar fortemente na conscientização dos alunos da Instituição de seus deveres e direitos como cidadãos.
- aprimorar, cada vez mais, as relações de discentes/servidores técnico-administrativos/docentes;
- representar dignamente o nome da instituição, UNIFEI, em eventos externos.
- propiciar novos contatos e aproximação com as mais diversas instituições de ensino do país.
- propor à Instituição ideias inovadoras, modelos de estruturação educacional e, ainda, possibilidades de ensino visando à melhor formação dos alunos, fortificando o ideal de Instituição com excelentes diferenciais de ensino.
- promover a aproximação e solidariedade entre os ex-alunos da Instituição.
- promover e estimular as relações entre a UNIFEI e a comunidade em geral.
- defender a liberdade de expressão e a democracia no Brasil.
- fomentar a difusão cultural na UNIFEI.
- apoiar à administração do(s) Diretório(s) Acadêmico(s), Centro(s) Acadêmico(s) e Atlética(s) da Instituição.

III PROJETOS ACADÊMICOS

12 ATLÉTICAS: HÁ MAIS DE 70 ANOS PROMOVENDO O ESPORTE . . . 70

13 EQUIPES PARA COMPETIÇÕES TECNOLÓGICAS 74

12. ATLÉTICAS: HÁ MAIS DE 70 ANOS PROMOVENDO O ESPORTE

12.1 Associação Atlética Acadêmica da Universidade Federal de Itajubá (AAAUNIFEI), no campus de Itajubá

Fundada em 1951 com o nome de Associação Desportiva Eletrotécnica do IEI (ADEIEI), a hoje Associação Atlética Acadêmica da UNIFEI (AAAUNIFEI) nasceu com o propósito de integrar os alunos por meio das atividades esportivas e realizar torneios internos, bem como incentivar a participação em competições externas, em especial, aquelas promovidas por outras universidades.

Vale destacar que antes mesmo da fundação da ADEIEI, essas atividades já eram realizadas pelo Diretório Acadêmico, mesmo sem a organização formal de uma Diretoria específica para conduzir as atividades esportivas. Em 1972, a Associação alterou seu nome para Associação Atlética Acadêmica da Escola Federal de Engenharia de Itajubá (AAAEFEI) e, em 1977, foi inaugurado o Ginásio Poliesportivo no Campus da EFEI, com capacidade de 4.000 espectadores, que passou também a ser a sede da Associação Atlética.

Em 2003, com a transformação da EFEI em UNIFEI, a AAAEFEI adequou o nome para AAAUNIFEI, mantendo sempre a sua essência: incentivar a prática esportiva na comunidade acadêmica e itajubense, proporcionando a integração, saúde e bem-estar de todos os envolvidos.

Figura 12.1: Logo da Associação Atlética Acadêmica Unifei (AAAUNIFEI) - @atleticaunifei

A missão da AAAUNIFEI é "representar, apoiar e lutar pelo esporte universitário na UNIFEI, pelo seu devido reconhecimento, orgulhando e mobilizando os atletas que representam a instituição." A AAAUNIFEI também promove festas e confraternizações com o intuito da integração entre os atletas e os times, além de gerar receita para investimentos no esporte na Universidade.

São valores defendidos pela AAAUNIFEI:

- Integridade com todos os públicos: criar e alimentar o sentimento de união e diversidade em todo o ambiente acadêmico e comunidade de Itajubá;
- Satisfação dos atletas: eles são a razão da Atlética;
- Responsabilidade social: proporcionar às crianças e pessoas em vulnerabilidade social a possibilidade de se envolver com o esporte, levando para fora da UNIFEI a transformação que esse pode proporcionar;
- Valorização e respeito às pessoas: são os membros da Atlética da UNIFEI que tornam tudo possível, e nossa conduta deve refletir nossos padrões de ética;
- Conquistar mais alunos e membros: aumentar o número de atletas adeptos ao esporte, e consequentemente, agregar o maior número de torcida.

Figura 12.2: Associação Atlética Acadêmica Unifei (AAAUNIFEI)

12.2 Associação Atlética Acadêmica UNIFEI Itabira (A.A.A.U.I), no campus de Itabira

No campus de Itabira da UNIFEI, a Associação Atlética Acadêmica Unifei Itabira (A.A.A.U.I) é uma associação de estudantes que surgiu em 2012 tendo como mascote um calango e o objetivo de dirigir o esporte universitário no campus fora de sede, trabalhando pelo congraçamento de todos os estudantes e cooperando para o desenvolvimento do espírito esportivo universitário.

Figura 12.3: Logo da Associação Atlética Acadêmica Unifei Itabira (A.A.A.U.I) - @atletica_unifei_itabira

Dentre os eventos internos e externos que a A.A.A.U.I promove ou participa, destacam-se:

- CALANGO DAY - Dia de interação, gincanas e premiações no campus de Itabira da Unifei;
- COPA CALANGO - Competição de E-games entre estudantes da Unifei;
- INTER-REP - Competição esportiva entre as repúblicas de estudantes da Unifei;
- INTER-ENG - Competição esportiva entre os cursos de Engenharia oferecidos no campus de Itabira da Unifei;
- VACALANGADA - Competição esportiva universitária e festas promovidos em Itabira pelos alunos da Unifei e da Funcesi, universidade particular de Itabira cujo mascote da atlética é uma vaca;
- COPA DAS ATLÉTICAS NOS VALES (CAV) - Jogos universitários entre Atléticas que ocorre anualmente em Governador Valadares - MG;
- ENGENHARÍADAS MINEIRO - Competição esportiva entre cursos de Engenharia de MG;
- CALOURADA - Festas de integração com os ingressantes da Unifei;
- AÇÕES SOCIAIS - Participação em eventos e ações de projetos sociais do campus, visando sempre apoiar na execução e trazer alegria às pessoas.

Além dos treinamentos esportivos, a A.A.A.U.I organiza, apoia e promove ações sociais voltadas tanto para o esporte quanto para as arrecadações que beneficiem pessoas em vulnerabilidade ou instituições itabiranas.

São atualmente mais de 100 atletas e mais de 20 modalidades esportivas apoiadas pela A.A.A.U.I, entre elas: Futebol, Futsal, Vôlei, Handebol, Basquete, Tênis de mesa, Tênis de campo, Peteca, Xadrez, Poker, Atletismo, Jiu-Jitsu, Judô, Natação e E-Games.

Figura 12.4: Associação Atlética Acadêmica Unifei Itabira (A.A.A.U.I) na CAV 2024

Atuando de forma conjunta com a A.A.U.I, no campus de Itabira hoje existe também a equipe Tsunami Cheerleading e a bateria universitária Calangodum.

A equipe Tsunami Cheerleading tem como missão proporcionar bem-estar e saúde aos atletas por meio da prática do cheerleading e de atividades físicas no campus de Itabira da Unifei. A prática deste esporte não apenas promove melhorias na saúde física e mental dos atletas e participantes da equipe, mas também auxilia no desenvolvimento das habilidades motoras e cognitivas, além de estimular o trabalho em equipe e as relações interpessoais.

Espera-se que o projeto de extensão tenha um impacto positivo não apenas em seus membros, mas também na comunidade de maneira empática e descontraída, levando bem-estar a todos os envolvidos. A equipe também busca incentivar e promover a inclusão do esporte na vida dos jovens da comunidade de Itabira e, além de participar de competições esportivas, realiza apresentações em eventos na cidade.

Figura 12.5: Equipe Tsunami Cheerleading - @tsunamicheer

O Projeto de extensão da Bateria Universitária Calangodum nasceu com o intuito de difundir a cultura musical brasileira para a comunidade itabirana e também para alunos e servidores da Unifei. A principal atividade desenvolvida pelo projeto é o ensino do samba, com ensaios realizados dentro da própria universidade.

Atualmente, a Bateria Calangodum promove ensaios para sete diferentes instrumentos, sendo eles: agogô, chocalho, tamborim, caixa, repique, surdos e timbal. Além disto, a equipe também promove apresentações e shows na cidade de Itabira, participação em competições universitárias e a realização de eventos sociais.

A Bateria Calangodum recentemente deu um grande passo na história do projeto e na interação com a comunidade em Itabira, sendo uma das atrações do evento "Pré-Carnaval", realizado pela Prefeitura de Itabira, em 2023 e 2024, com o "Bloco Calangodum".

Figura 12.6: Bateria Universitária Calangodum - @bateriacalangodum

13. EQUIPES PARA COMPETIÇÕES TECNOLÓGICAS

A UNIFEI, historicamente, sempre atuou em conjunto com o desenvolvimento do país, contribuindo para o salto de um Brasil predominantemente agrário, em 1913, para a era do conhecimento científico e tecnológico dos dias atuais. A excelência tecnológica sempre esteve presente em seus cursos, projetos e atividades acadêmicas, com destaque para as equipes formadas visando a participação em competições tecnológicas.

Os projetos são desenvolvidos pelos alunos da instituição com o apoio de professores e técnicos. A ajuda e a experiência de ex-alunos podem ser de extrema relevância para as equipes. Caso tenha o interesse de apoiar as iniciativas que temos hoje na Unifei, entre em contato com a equipe.

13.1 Campus Prof. José Rodrigues Seabra - Itajubá

13.1.1 Beyond Aerospace Department - @beyond_unifei

A Beyond Rocket Design, equipe de foguetes sediada no campus sede da Unifei e composta por alunos de graduação e um professor coordenador, foi fundada em dezembro de 2015. Em 2024 essa equipe foi reconfigurada para Beyond Aerospace Department, passando a englobar tanto foguetes quanto satélites.

Figura 13.1: Beyond Rocket Design

Os membros trabalham em projetos para confecção de minifoguetes, foguetes de alta potência e cubesats. Desta forma, aplicam seus conhecimentos de engenharia e desenvolvem habilidades como liderança, gerenciamento de projetos, organização, pesquisa e conhecimento técnico. Os cinco setores da equipe são: gestão, estrutura e aerodinâmica, sistemas elétricos, sistemas de

recuperação, pesquisa e desenvolvimento.

Têm a visão de que o desenvolvimento começa pela capacitação dos membros nas esferas pessoal, profissional e social. A missão da equipe é contribuir para a popularização e desenvolvimento do setor aeroespacial no Brasil no âmbito científico e extensionista.

13.1.2 Black Bee Drones - @blackbeedrones

A equipe Black Bee Drones foi fundada em agosto de 2015, sendo a primeira equipe de drones inteligentes da América Latina formada por alunos de graduação, e conta com cerca de 35 alunos dos mais diversos cursos da UNIFEI.

Figura 13.2: Black Bee Drones

A equipe já conquistou diversos prêmios nacionais e internacionais e se tornou referência de drones inteligentes no Brasil, tendo destaque na mídia e sendo convidada para participar dos principais eventos de drones, tecnologia e inovação do nosso país, dando palestras, realizando exposições e demonstrações de tecnologia, workshops, cursos, treinamentos e consultorias.

13.1.3 Cheetah Racing - @cheetahracing

Cheetah Racing é uma equipe da Formula SAE, competição na qual cada grupo deve construir um carro do tipo fórmula todos os anos. O time participou da etapa nacional, que acontece em Piracicaba/SP, que conta com mais de 58 equipes universitárias, competindo em eventos estáticos e dinâmicos envolvendo o carro. Essa competição visa capacitar estudantes de Engenharia a aplicar na prática todos os conhecimentos aprendidos em sala de aula.

Figura 13.3: Cheetah Racing

Ao longo dos anos, a equipe alcançou bons resultados, até que, em 2019, conseguiu atingir um grande objetivo: completar a prova de Endurance, na qual o carro deve completar 22 voltas sem nenhum problema que o impeça de continuar, um feito alcançado por apenas 6 equipes naquele ano.

13.1.4 Cheetah E-Racing - @cheetaheracing

Figura 13.4: Cheetah E-Racing

Cheetah E-Racing é uma equipe formada por 40 membros em média. Os membros projetam e constroem um protótipo de veículo do tipo fórmula elétrico para competir na Formula SAE Brasil.

A cada temporada, a equipe projeta cada sistema do carro elétrico, constrói e submete à avaliação dos juízes da FSAE, peritos em veículos. Várias equipes do Brasil participam da competição para saber quem desenvolveu o melhor projeto. A equipe não somente constrói um carro, mas também forma pessoas com o objetivo comum de se desenvolver, buscar referências além da faculdade e moldar os novos profissionais.

13.1.5 Coyotes Moto Racing - @coyotesmotoracing

Fundada em 2013, a equipe Coyotes Moto Racing tem por objetivo o desenvolvimento de um protótipo de uma motocicleta de alto desempenho para representar a Unifei na MotoStudent, uma competição que reúne universitários de várias nacionalidades.

Figura 13.5: Coyotes Moto Racing

O desafio da MotoStudent é aplicar os conhecimentos adquiridos na vida universitária para a fabricação de um protótipo real de uma moto de corrida, que será avaliada em aspectos como a aceleração, frenagem, manuseio e durabilidade. Após todos os testes, pode-se colocar o protótipo na pista e participar de uma corrida, sendo que a Coyotes é a única a representar o Brasil e a

pioneira das Américas a participar da competição (em 2016), na qual a equipe conquistou um resultado expressivo entre os 10 países participantes e as 39 equipes inscritas.

13.1.6 Dev-U - @devunifei

Figura 13.6: Dev-U

O projeto da Dev-U tem como objetivos formar equipes para participar de competições denominadas "Game Jams", além de aprimorar os conhecimentos dos estudantes da UNIFEI na área de pesquisa e desenvolvimento de jogos.

Para fomentar a pesquisa, se utiliza das competências adquiridas para elaborar inovações tecnológicas visando principalmente o setor educacional, pela criação de jogos educativos, unindo os aspectos de entretenimento com os objetivos pedagógicos.

As competições e eventos externos à Unifei são a maior porta de entrada para o mercado de jogos, aumentando consideravelmente o networking e a visibilidade dos membros da equipe.

13.1.7 EcoVeículo - @ecoveiculounifei

O EcoVeículo é um projeto educacional de competição tecnológica que tem como objetivos principais: o desenvolvimento profissional de seus membros, a construção de protótipos veiculares capazes de atingir a sua máxima eficiência econômica e também de buscar a inovação tecnológica, baseada nos valores das técnicas de engenharia.

Figura 13.7: EcoVeículo

A EcoVeículo é uma equipe formada na Unifei com quase de vinte anos de tradição, visando desenvolver protótipos que serão exibidos em competições nacionais e internacionais. Na busca constante para agregar valores sustentáveis à sociedade, pelo apoio à diversidade cultural e pelo controle energético, o projeto foi premiado diversas vezes em competições.

13.1.8 Ex-Machina - @exmachina.unifei

Figura 13.8: Ex-Machina

O Ex-Machina é um projeto de extensão focado no desenvolvimento de tecnologia assistiva, caracterizada por um conjunto de recursos metodológicos, técnicos e científicos para prover maior independência, inclusão e qualidade de vida para pessoa com deficiência ou mobilidade reduzida.

Como um projeto focado no desenvolvimento científico universitário voltado à sociedade, o grupo propaga a importância de se buscar a inclusão e a acessibilidade para pessoas com deficiência e a proximidade entre a pesquisa universitária e a sociedade.

13.1.9 HawkSec - @hawksec_

É uma equipe que se destaca na competição de CTFs (Capture The Flag), uma modalidade desafiadora de hacking. A principal missão é conscientizar a sociedade sobre a importância da segurança digital e promover a adoção de práticas de proteção online.

Os membros participam ativamente de eventos de CTF, nos quais buscam identificar e corrigir vulnerabilidades em programas, bem como defendê-los contra adversários habilidosos. A abordagem envolve a aplicação de diversos conhecimentos em tecnologia para solucionar esses desafios.

13.1.10 Krakens AUVs e Barcos - @krakensunifei

Figura 13.9: Krakens

A equipe Krakens AUVs foi criada em 2019 visando desenvolver pesquisas sobre barcos e submarinos autônomos (AUVs), com o foco em participar de competições nacionais e internacionais. O AUV deve ser capaz de realizar diferentes tipos de missões sem interferência humana.

Atualmente, o grupo está participando da RoboSub, competição mundial de AUVs que acontece desde 1997 em San Diego, Califórnia (EUA). A equipe conta com cerca de 30 membros, os quais são divididos em 4 áreas diferentes: Gestão e Marketing, Hardware, Software e Mecânica.

13.1.11 Saci Baja SAE - @equipesaci

Figura 13.10: Saci Baja SAE

Fundada em 1999 com o nome de "Itajubaja", a Equipe Saci Baja SAE foi o primeiro projeto especial criado na Unifei. Com a missão de preparar os membros para o mercado de trabalho com o desenvolvimento de um veículo off-road para enfrentar todos os tipos de obstáculos e intempéries desse tipo de ambiente, a equipe busca ser uma referência nacional na gestão, desenho e execução do projeto.

13.1.12 Uai!rrior: Equipe de Robótica - @uairrior

Fundada em 2001, a Equipe de Robótica Uai!rrior está localizada na Universidade Federal de Itajubá — Campus Itajubá e trabalha focada na construção de robôs de combate. A equipe Uai!rrior tem cerca de 30 integrantes, com especialização em diversos cursos, da Engenharia à Administração, dividida em três áreas principais: Mecânica, Eletrônica e Gestão.

Figura 13.11: Uai!rrior

As competições mais importantes que a equipe disputa são realizadas no Brasil, nos Estados Unidos, na China e na Índia — e uma dessas três é o principal evento de tecnologia e combate de robôs, a Battle-Bots, tendo conquistado mais de 100 títulos ao longo de sua trajetória.

13.1.13 Uirá Aerodesign - @uira_aerodesign

Figura 13.12: Uirá Aerodesign

Fundada em 2001, a equipe Uirá Aerodesign é uma das principais competidoras nacionais da SAE Brasil AeroDesign. A equipe tem o objetivo de projetar, construir, testar e voar aeronaves inéditas, rádio controladas, com alta capacidade de carga paga.

A equipe possui em média 50 membros de diversos cursos da Unifei. É organizada em várias áreas e, atualmente, utiliza novos métodos de manufatura como laminação de compósitos, corte a laser de materiais e, recentemente, impressão 3D.

13.1.14 Wrecking Ball - @wrb_unifei

Fundada em 2014 por alunos da Unifei, a Wrecking Ball é uma equipe de estudos tecnológicos que atua em competições de concreto de alto desempenho.

Figura 13.13: Wrecking Ball

Em 2015, seu primeiro ano de competição, ao participar do 57º Congresso Brasileiro do Concreto, realizado pelo Instituto Brasileiro do Concreto — IBRACON, alcançou: 7ª maior resistência à compressão do evento; 9ª colocação das 20 possíveis; e a melhor colocação entre as universidades mineiras.

Atualmente, disputa em três modalidades: "Cocar", "Concrebol" e "Concreto: quem sabe, faz ao vivo", possibilitando aos alunos que trabalhem com o Concreto Autoadensável (CAA), considerado o concreto do futuro. A equipe tem como objetivos: proporcionar aos seus membros o aprofundamento de conhecimento sobre concreto, por meio de atividades práticas; e o desenvolvimento de hard skills e soft skills requeridas pelo mercado.

13.2 Campus Theodomiro Carneiro Santiago - Itabira

13.2.1 Drumonsters: Equipe de Robótica - @drumonsters

Figura 13.14: Drumonsters

Criada em 2010 por alunos da Unifei – campus de Itabira, a equipe de robótica Drumonsters tem como objetivo principal contribuir para o desenvolvimento pessoal e técnico de seus participantes por meio da construção de robôs para competições.

A equipe tem competido na RoboCore Experience (RCX). A participação nas competições impacta positivamente na formação dos estudantes e a divulgação dos resultados estimula o interesse da comunidade local em tecnologia, inovação e engenharia.

Além das competições, a equipe colabora com a comunidade desenvolvento projetos educacionais em parceria com escolas locais que demonstram aplicações práticas da robótica, vinculando conceitos físicos e matemáticos com protótipos acessíveis, como um robô seguidor de linha com Arduino.

13.2.2 Falcon-6 Rocket Design - @falcon6rocket

A equipe Falcon-6 Rocket Design foi criada em 2022 e é formada predominantemente por estudantes do campus de Itabira da Unifei, mas também inclui estudantes do campus de Itajubá e de outras Universidades, docentes da Unifei e astrônomos da cidade de Itabira.

Figura 13.15: Falcon-6 Rocket Design

A missão da equipe é disseminar a ciência e promover o desenvolvimento profissional e pessoal de seus membros, aplicando conhecimentos adquiridos em disciplinas de diferentes cursos de

Engenharia na construção de foguetes para participação em competições tecnológicas. Além disso, a Falcon-6 busca sempre promover a ciência na cidade de Itabira e pelas suas redes sociais.

A interação social com a comunidade é característica marcante da equipe, que promove eventos e atividades em pontos estratégicos da cidade de Itabira, oficinas em escolas e divulgação de curiosidades científicas nas redes sociais. Essa interação estreita os laços da universidade com a cidade e amplia a divulgação da Unifei na região.

O objetivo principal da equipe é participar do Latin American Space Challenge (LASC), a maior competição experimental de engenharia de foguetes e satélites da América Latina e a segunda maior do mundo neste ramo. Os competidores enfrentam desafios que incluem pesquisa, organização, projeto, construção e teste. O evento culmina no lançamento dos foguetes no Cabo Canavial em Tatuí - São Paulo, Brasil.

13.2.3 Iron Racers - @ironracers

Figura 13.16: Iron Racers

A equipe Iron Racers representa a UNIFEI – Campus de Itabira na competição nacional de veículos do tipo Fórmula SAE, sendo formada por alunos dos mais diversos cursos oferecidos no campus. Tem por objetivo representar, da melhor maneira possível, a universidade nessa competição, desenvolver um carro com o máximo de trabalho próprio, sendo sua construção feita em grande parte pelos alunos e, principalmente, tentando desenvolver ao máximo o potencial de seus membros, tanto no campo da engenharia, como no campo humano.

13.2.4 L.O.T.S. Aerodesign - @lotsaerodesign

Figura 13.17: L.O.T.S Aerodesign

Fundada em 2014, a equipe LOTS Aerodesign surgiu com o intuito de fomentar o projeto de

aeronaves na UNIFEI — Campus Itabira projetando, anualmente, aerodesigns para a competição SAE BRASIL Aero-Design.

A equipe conta com cerca de 25 membros e tem por objetivo projetar, construir e validar em voo o projeto realizado de forma multidisciplinar, aplicando os conhecimentos adquiridos pelos membros nos cursos de graduação.

A equipe é dividida em dois grandes setores: Gestão e Projetos. Conjuntamente, esses setores garantem o bom funcionamento da equipe, entregando o melhor projeto com um acompanhamento próximo do trabalho de cada membro, conseguindo assim criar um ambiente profissional para desenvolvimento dos projetos.

13.2.5 MountainBaja - @mountainbaja

Fundada em 2010, a Equipe MountainBaja tem o objetivo de representar a UNIFEI — Campus Itabira nas competições Nacionais e Regionais de Baja, organizadas pela SAE Brasil. Nessas competições, os veículos são submetidos a terrenos acidentados e condições off-road, onde o desempenho da equipe e dos veículos desenvolvidos são colocados à prova, com grande audiência e cobertura dos principais canais de comunicação do país.

Figura 13.18: Equipe MountainBaja

13.2.6 Tamarutaca: maratona de programação - @tamarutaca_unifei

O projeto de extensão Tamarutaca é uma iniciativa de discentes e docentes da UNIFEI, campus de Itabira, que visa capacitar discentes universitários na resolução de problemas complexos de programação.

Os membros se preparam para as competições da Sociedade Brasileira de Computação, e para representar a universidade em diversos eventos de tecnologia e programação. A equipe tem participado nas duas principais competições de codificação: a Maratona SBC de Programação, de âmbito nacional, e a Maratona Mineira de Programação.

As maratonas são disputadas em equipes compostas por três alunos, que têm à sua disposição um computador e material impresso para tentar resolver durante 5 horas o maior número possível dos problemas que são entregues no início da competição. Para isso devem entender o problema, projetar os testes e construir as soluções que sejam aprovadas pelos juízes da competição.

Nossos principais objetivos são alcançar classificações cada vez melhores tanto em nível estadual quanto nacional, levando nossas equipes a mais finais brasileiras e capacitando-os para conquistar uma vaga na etapa mundial da competição da ICPC.

AD-UNIFEI: Associação dos Diplomados na UNIFEI, na EFEI, no IEI e no IEMI

FORMANDOS, desde 1917 até 2024

IV COLABORE COM A AD-UNIFEI

ERRO NO LIVRO? 86

ERRO NO LIVRO?

Encontrou algum erro na listagem de ex-alunos registrada aqui no livro? Por favor, nos comunique! Nós da AD-UNIFEI criamos um formulário específico para apontamento de erros e inconsistências. Eles serão todos analisados e corrigidos nas próximas versões do livro. O formulário pode ser acessado apontando a câmera do seu celular para o QR Code abaixo ou então pelo endereço https://docs.google.com/forms/d/e/1FAIpQLScuoySIe0GK5s6krzg9uX2XIuR0Bsp-9nip7wQAMNhoHlyiIg/viewform?usp=sharing.

Figura 13.19: Formulário para apontamento de erros na listagem de ex-alunos

Toda a atuação da nossa querida associação AD-UNIFEI se apoia nas doações de ex-alunos (financeira, de tempo, de experiência e de conhecimento). É o carinho pelas memórias que construímos ao longo da nossa formação que nos motiva e nos move. Com esse livro não é diferente! Contamos nessa versão de 2024 com a ajuda voluntária de ex-alunos muito empenhados em registrar aqui parte dessa história centenária.

Caso também queira nos ajudar nesse e/ou em outros projetos, entre em contato conosco por e-mail (adunifei.diretoria@gmail.com), whatsapp (+55 35 9217-4450), pessoalmente na nossa sala comercial no Centro de Convivência do campus sede da Unifei em Itajubá ou pelas nossas redes sociais (@ad.unifei).

V

FORMANDOS 1917 a 1930

TURMA 1917 88

TURMA 1918 89

TURMA 1919 90

TURMA 1920 91

TURMA 1921 92

TURMA 1922 93

TURMA 1923 94

TURMA 1925 95

TURMA 1926 96

TURMA 1927 97

TURMA 1928 98

TURMA 1929 99

TURMA 1930 100

TURMA 1917

01 Aladino Washington Viana
02 Antonio de Melo Silva
03 Bernardino José da Costa Filho
04 Euler Martins de Menezes
05 Ildeu Ramos de Lima
06 Joaquim Pereira da Rosa
07 José Benedito de Oliveira
08 José de Manso Cabral
09 José Ernani de Lima
10 José Rodrigues Seabra
11 Luiz Goulart de Azevedo
12 Marcelo Neves Morelli
13 Nelson Pereira de Almeida
14 Nestor Aratangy
15 Nestor Dale Caiuby
16 Tancredo Pucci

TURMA 1918

01 Adalberto Gurgel do Amaral
02 Antonio Emiliano Fayal Junior
03 Armilo Rodrigues Monteiro
04 Brigido Saldanha Gripp
05 Carlos Ribeiro Filho
06 Edgard Peixoto da Costa Guimarães
07 Flavio Silva Nunes de Faro
08 Francisco Martins Maldonado
09 Guilherme Luiz D'Alessandro
10 João Braz Pereira Gomes
11 João Lopes da Fonseca
12 Jose Caetano Rodrigues Horta Júnior
13 José Mendonça Chaves
14 José de Paula Brito
15 José Pinto de Oliveira Filho
16 Justino Lisbôa
17 Mário Pereira
18 Oswáldo Figueira Soares Alvim
19 Pedro Lopes da Fonseca
20 Sebastião José Osório
21 Silvio Suriel de Souza
22 Trajano Machado da Cruz
23 Ulysses Perrenoud Teixeira de Souza
24 Vicente Sanches
25 Vidal Dias

TURMA 1919

01 Alicio Baptista Lopes
02 Antonio Ernesto Coelho
03 Antonio Julio da Silva Anachoreta
04 Henrique Sence
05 Jair Vieira de Rezende
06 João Marcelos Brasil
07 Lauro de Mello Silva
08 Luciano Régnier
09 Luiz Antonio da Silveira Franca
10 Mario da Cunha Pereira
11 Oswaldo Figueira S. Alvim

TURMA 1920

01 Abdiel Cavalcante Braga
02 Eduardo Alvares de Magalhães
03 João Ribeiro da Silva
04 João dos Santos Marques Junior
05 Sebastião Braga
06 Silvino Gustavo Carneiro da Cunha
07 Synval da Silveira Brum

TURMA 1921

01 Alfredo Paula Freitas Filho
02 Durval Ribeiro Gomes
03 João Antonio Pimenta de Carvalho
04 José de Oliveira Marques
05 Nilon Gomes
06 Renato Wood

TURMA 1922

01 Aristheu Teixeira Basto
02 Gabriel Figueira Teixeira Marinho
03 Honorario Jorge Lamblet
04 Jeronymo Augusto Curado Fleury
05 José Gomes Brandão

TURMA 1923

01 Alvaro Ribeiro Werneck
02 Ary Scheffer Junqueira
03 Horácio Lemos Netto
04 João Capistrano de Alckmin
05 João Duarte Guimarães
06 João Renato Frossard
07 Antonio Rodrigues D'Oliveira
08 Armindo Ferreira Vilaça
09 José de Assis Veloso

TURMA 1925

01 Agricio Mattos
02 Alencar Peixoto
03 Antonio Augusto Viana
04 Arthur Levy
05 Bernardino Corrêa de Mattos Netto
06 João Macedo Linhares
07 José de Almeida Granado
08 José Marques de Andrade
09 José Pedro de Siqueira
10 Ulysses Perrenoud Garcia Santos

TURMA 1926

01 Ernani de Manso Cabral
02 Porfirio dos Santos Melo
03 Sebastião Rodrigues da Silva

TURMA 1927

01 André Martins de Andrade Filho
02 Antonio Peixoto Filho
03 Anycto Magalhães Costa
04 Joubert Guimarães
05 Moacyr de Oliveira
06 Manoel Meirelles Vilela
07 Pedro de Andrade Lemos

TURMA 1928

01 Abelardo do Carmos Reis
02 Carlos Garcia Barroso
03 Francisco Peixoto
04 Hans Luiz Heinzelmann
05 João Campos Júnior
06 José de Menezes Berenguer
07 Lydio Irineu Ferrari
08 Rainulfo Schettino
09 Tito Americo Tavares de Mello

TURMA 1929

01 Alvaro Pinto de Oliveira
02 Ariosto de Lannes Rabello
03 Arthur Alberto Werneck
04 Brasilino Blasi
05 Carlos Berenhauser Junior
06 Francisco Blasi
07 João Eduardo Moritz
08 José Xavier
09 João Luiz Carneiro Renó
10 Luiz Justino de Saboia e Silva
11 Manoel Goulart Lemos
12 Nelson de Godoy Pereira
13 Nilson Carvalho de Rezende
14 Paulo de Paiva Castro
15 Reinardo Schimithausen

TURMA 1930

01 Ariosto Ayres
02 Americo Peterline
03 Ary Faria
04 Francisco Behrensdorf Junior
05 João Batista de Faria
06 Nelson Nascimento Santos
07 Oswaldo Paiva Almeida
08 René Cavallier Darbilly

VI FORMANDOS 1931 a 1940

TURMA 1931 102

TURMA 1932 103

TURMA 1933 104

TURMA 1934 105

TURMA 1935 106

TURMA 1936 107

TURMA 1937 108

TURMA 1938 109

TURMA 1939 110

TURMA 1940 111

TURMA 1931

01 Alvaro Vicente Saboia e Silva
02 Antonio João Valente Domingues
03 Arthur Carlos da Cruz Barroso
04 Ewald Brasil
05 João Batista Cabral Renó
06 João Furtado de Mendonça
07 João Grillo Pinto
08 João Pereira de Souza
09 José Afflalo Filho
10 Luiz Verano
11 Oscar Leonel
12 Otoni Pereira Araújo

TURMA 1932

01 Afonso Vilas Bouçada
02 Carlos Barreto de Souza
03 Carlos Cavalcanti de Carvalho
04 Evaristo de Paula Penna
05 Fernando Lavrador
06 Geraldo Sergio Oliva da Fonseca
07 Herminio Braga Pedroso
08 José Dias Coelho Junior
09 José Luiz Mascarenhas Dalle
10 José de Oliveira Azevedo
11 Luiz Gonzaga de Faria
12 Renato Wilmann

TURMA 1933

01 Afonso Ribeiro Cardoso
02 Alberto Pedreira Cardoso
03 Alvaro Leonel Vieira
04 Angelo Hermeto Corrêa da Costa
05 Brasilio Rodrigues Taborda
06 Francisco Pitta Britto
07 Gil de Castro Monteiro
08 Jorge de Boucherville Filho
09 Luiz Silva Schumann
10 Mario Bittencourt Leal
11 Pedro Barbosa Lima

TURMA 1934

01 Altamiro Canejo
02 Ângelo Marzullo
03 Fernando Abbot Tôrres
04 Fernando Betim Paes Leme
05 João Batista Gurgel do Amaral
06 José Olinto Carneiro Vilela
07 Lauro Ribeiro
08 Luiz Augusto Teixeira de Carvalho Silva
09 Moyses Faria
10 Pedro Mendes dos Santos
11 Vicente Osmar Rodriguez
12 Vitor Hugo Mendes da Costa

TURMA 1935

01 Alaor Remuzat Rennó
02 Antonio Gomes de Castro
03 Diomedes de Araujo Franca
04 Elcio Cabral
05 Gibrail Nubile Tannus
06 Ivo Carlos Bonardi
07 Jandyr de Castro
08 Jorge Luz
09 José Nogueira Leite
10 Justin José Norbert
11 Leonardo Pricoli Sobrinho
12 Luiz Rocha Filho
13 Murillo Junqueira Ribeiro
14 Nelson Frambach
15 Otto Willmann
16 Paulo de Almeida Sandeville
17 Paulo de Faria Zambrano
18 Paulo de Melo Carvalho
19 Percy Ribas de Faria
20 Paulo Silva Junqueira
21 Silvio André Bonardi
22 Willy Helmuth Heinzelmann

TURMA 1936

01 Afranio Barbosa da Silva
02 Antonio Soeiro Coelho de Souza
03 Carlos de Barros Pinto
04 Carlos Faria
05 Frederico Carlos Franco de Sá
06 George Baçu Cox
07 Geru Cabral
08 João Duarte Sobrinho
09 Mario Toscano de Brito
10 Mauro Alvares de Souza Coutinho
11 Milton Gama Pinto
12 Onesimo Ferreira Alves
13 Rolando Barbosa
14 Romeu Renó Carneiro

TURMA 1937

01 Artur Soares Amorim
02 Carlos Weber
03 Carmine Pecorelli
04 Ernani Wood
05 Fortunato Soares Amorim
06 Harvey de Barros Silva
07 Heitor Manente Junior
08 José de Paula Reto
09 José Portugal Braga
10 Mauricio Soares Botelho
11 Ottofritz Brosig
12 Pedro Ribeiro dos Santos
13 Waldir Soeiro Emrich
14 Walter Cesar Oliva da Fonseca

TURMA 1938

01 Alvaro Tavares Ferreira
02 Italo Rinaldo Dotto
03 Ivan Sabatela
04 João Alt Filho
05 João Luiz de Castro e Silva
06 Juvenal Taques Fonseca
07 Manuel Vilela de Andrade
08 Octacilio Mariano
09 Orlando Arthur Justus
10 Rinaldo Raddler de Aquino
11 Roberto Leite Soares de Azevedo
12 Walter Baltensberger

TURMA 1939

01 Alberto Abby
02 Alberto Aluizio Addor
03 Ayres Lopes de Abreu
04 Claudio Luiz Pinto
05 Edmundo dos Reis Brandão Pirajá
06 Eugenio Von Ockel Martin
07 Gabriel Luz Pinto Filho
08 Newton Correa D'Oliveira
09 Pedro Dias Paes Leme

TURMA 1940

01 Amaury Alves de Menezes
02 Antonio Levenhagem
03 Antonio de Mattos
04 Antonio Pinto Ferreira
05 Carlos Alberto de Mesquita Pinheiro
06 Carlos Augusto Schermann
07 Fidelis Dirceu Cançado
08 Francisco Renó de Toledo
09 Humberto Barbiere
10 Julio Giuntini
11 Lincoln Pereira de Souza
12 Luiz Rocha de Oliveira
13 Milton Francesconi
14 Nicanor Bortoluzi de Souza
15 Odon Venturi
16 Paulo de Tarso Dias
17 Paulo Wilson Faria de Azevedo
18 Pedro Pessôa Cavalcanti de Petribú
19 Sebastião Pimenta Montans
20 Silvio Monteiro de Souza
21 Talmo Xavier Barbosa
22 Walter Moura

VII FORMANDOS 1941 a 1950

TURMA 1941 113

TURMA 1942 114

TURMA 1943 115

TURMA 1944 116

TURMA 1945 117

TURMA 1946 118

TURMA 1947 119

TURMA 1948 120

TURMA 1949 121

TURMA 1950 122

TURMA 1941

01 Alberto Tavares da Silva
02 Antonio Monteiro de Souza Filho
03 Arthur Oscar Flach
04 Assyr Siqueira
05 Bráulio Panadés D'Andréa
06 Jorge da Costa Lino
07 Kurt Hoffmann
08 Paulo Darcy Cantuaria de Arayjo
09 Roberto Galvão Lobo

TURMA 1942

01 Aristides Plastino
02 Baldassare Mattana

TURMA 1943

01 Antonio Renó Pereira Filho
02 Fernando Augusto Ramos Ribeiro
03 Guilherme Nelson Gadelha Alves
04 José Alencar Vieira Ribeiro
05 Júlio Ferreira de Carvalho
06 Waldemar Cardinali

TURMA 1944

01 Eduardo Antônio Correa da Silva
02 Gabriel de Oliveira Azevedo
03 Jadihel José de Almeida Carvalho
04 José Eudóxio Soares Vieira
05 José Francisco de Faria Neto
06 Luiz Augusto de Carvalho
07 Luiz Bouchardet
08 Miguel Antônio Tibúrcio

TURMA 1945

01 Abel Pereira Rodrigues dos Santos
02 Calistrato Borges de Muros
03 Cândido de Castro Rondon
04 Célio Régnier
05 Chisantho de Miranda Sá
06 João Baptista Ricci
07 João Bráulio Wagner
08 João Rolim Cabral
09 Joaquim Custódio Renó
10 José Antônio Nogueira Ferreira
11 José Botelho Filho
12 José Milton Costa
13 José Pecorelli
14 José Rondon
15 Moacir Dias Pereira
16 Rubens Resende

TURMA 1946

01 Carlos Leite Gomes de Pinho
02 Clodoveu Holzmann
03 Eloi do Egito Coelho
04 Francisco Mello Siqueira
05 Gil Pereira Rennó
06 Gil Vicente Sanches
07 Gustavo Humberto Guedes de Paiva
08 Henrique Pinto Loja
09 Hugo Luiz Sepulveda
10 Ibson Amaral Sanábio
11 Jayme Samuel Lapidus
12 José Agapito de Araújo
13 José Alberto Cezar Cabral
14 Luiz Gonzaga Nery
15 Luiz Mair Esperanca
16 Manoel Dias Pinto
17 Mário Goulart de Azevedo
18 Mário Santos Melo
19 Menachem Kaufman
20 Milton Faria
21 Paulo Osório
22 Raimundo Carneiro Santiago
23 Ruy Pinheiro Galvão
24 Walter de Faria Mello

TURMA 1947

01 Ademar Lino de Faria
02 Agostinho Amatto
03 Alberto Meirelles da Rocha
04 Antonio Carlos Faria de Azevedo
05 Aristóteles Guimarães Machado
06 Ary de Siqueira Alves
07 Benedito Rocha Chaves
08 Carlos Eugenio Chauvin Filho
09 Celso Mendes Braga
10 Darcy Meirelles
11 Djalma Soares Marinho
12 Elzio Dias
13 Emilio Goncalves Lucas
14 Eurico de Melo Ribeiro
15 Flavio Rodrigues
16 Francisco Lothar Paulo Lange
17 Geraldo Roquette
18 Gilberto Sbragia Muniz
19 Jair Braz Chaves
20 Jacy de Mendonça Chaves
21 Jarbas Prestas Carneiro
22 Joaquim Telêmaco Carneiro
23 José Abílio Nunes
24 José Geraldo Leal de Abreu
25 José Mokarzel
26 José Peralta
27 José Wood
28 Juscelino Romão Carneiro
29 Lavoisier Vilela Parreira
30 Luiz Gonzaga Renó Ribeiro
31 Luiz Marcelo Seabra
32 Luiz Peixoto
33 Murilo de Azevedo Ferreira do Amaral
34 Natércio Pereira
35 Olavo Sales
36 Paulo dos Santos Mello
37 Reginaldo Pereira Rizzi
38 Renato Leite Rios
39 Ricardo Hinterhoff
40 Sebastião Ribeiro
41 Sylvio Régnier

TURMA 1948

01 Adolfo Bergamini Junior
02 Alipio Figueiredo Guedes
03 Aloysio Lemos de Siqueira
04 Alvaro Marinho Martinez
05 Antonio Cardoso
06 Benjamin Mário Baptista
07 Bernardino Domingos Cipresso de Faria
08 Celso Ferraz Pereira
09 Claudio Carlos Godinho
10 Dante Mendes
11 Douglas Faria Braga
12 Edno Rodrigues da Cruz Machado
13 Emanuel de Melo
14 Geraldo Henrique del Castillo
15 Hans Cristian Haeberlin
16 Helio Braz de Oliveira Marques
17 Helio Pereira
18 Heriberto Nogueira Leite
19 Israel Berlinsky
20 João Batista Feichas Salomon
21 José Alfredo Unes
22 José Antonio da Rocha Costa Neto
23 José Ázar Chaib
24 José Jairo de Proença
25 Lenine de Melo Mota
26 Levy Kaufman
27 Licinio Marcelo Seabra
28 Luiz Carlos de Oliveira Borges
29 Luiz Moreira Barbirato
30 Marcil Araujo Corrêa e Castro
31 Mário Ferreira da Silva
32 Mauricio Nunes de Alencar
33 Meyer Grosseman
34 Milan Milasch
35 Munir Aboissa
36 Nelson Faria de Toledo
37 Odival Pereira Avila
38 Olavo Renó
39 Orlando Alvarez
40 Osvaldo Mário Begnoli
41 Paulo Esteves
42 Paulo Resende Vilela
43 Paulo Henrique Franco da Rosa
44 Roberto Nisticó
45 Roberto Perri
46 Sálvio Lemos de Oliveira

TURMA 1949

01 Algenio Baptista de Castro
02 Alvaro Pereira Rizzi
03 Antonio Mendes Bustamante
04 Antonio Siqueira
05 Clodoaldo Ewald
06 Custódio Mota Pelegrini
07 Diógenes Pereira da Rosa
08 Francisco Xavier Benedito Otoni
09 Gerno Arno Enck
10 Haroldo Barbosa Gurgel Nogueira
11 Harro Stamm
12 Herbert Wigand Leyser
13 Hómero Carneiro Pinto
14 Iarady de Aguiar Carvalho
15 Iosif Landau
16 Jean Charlier
17 Jorge de Carvalho e Silva
18 José da Silva Carneiro
19 José Ignacio de Brito Borges
20 Júlio Sebastião Baptistella
21 Kerman José Machado
22 Luiz Figueirêdo Cabral
23 Mário Claudio Franco
24 Mauricio Régnier
25 Michel Lissovsky
26 Ormes Moscon
27 Olberes Pizão
28 Paulo Levenhagem Mello
29 Salvador Gonçalves
30 Túlio Romano Cordeiro de Mello
31 Ubaldo Torres de Araujo

TURMA 1950

01 Aloysio Antonio Lisboa
02 André Aubaud
03 Carlos Goulart de Azevedo
04 Cesar Pinto
05 Cinezio Landgraf
06 Enio Nolasco Póvoa
07 Fausto Faria Filho
08 Fernando de Barros Pinto
09 Francisco de Paula Salgado Machado
10 Francisco Soares Alvim Sobrinho
11 Gilton Mendes Lages
12 Hercílio Nogueira Ferreira
13 Jacob Ayub
14 Jorge Amon
15 José Afonso de Oliveira
16 José Alves de Sene
17 José Galileu Teixeira Rodrigues Petrucci
18 José Gonzaga Rezende
19 José Renó Chaves
20 José Rodrigues Cortez
21 José Soares da Silva
22 José Souza Machado Rebouças
23 Leopoldo Silva Loureiro
24 Luiz Gonzaga Simões
25 Lyndon Cupperi Storch
26 Marcirio Max Magalhães Garcia
27 Maria Luiza Soares Fontes
28 Mário Chiaradia
29 Moacir Barbosa Lima
30 Murilo de Souza Andrade
31 Noé Gonçalves Ribeiro
32 Ophir Ruy Woitowicz
33 Oswaldo Braz Rosas
34 Rinaldo Henrique Interlenghi
35 Wayr Augusto Ribeiro Beraldo
36 Wilson Rodrigues Moreira

VIII FORMANDOS 1951 a 1960

TURMA 1951 124

TURMA 1952 125

TURMA 1953 126

TURMA 1954 127

TURMA 1955 128

TURMA 1956 129

TURMA 1957 130

TURMA 1958 131

TURMA 1959 132

TURMA 1960 133

TURMA 1951

01 Abrahão Nóra
02 Afonso Roberto de Pádua Fleury
03 Afrânio Oliveira Ribeiro
04 Alcides Bufulin
05 Antonio Alexandre Sodré Ribeiro
06 Antonio Taveira Barbosa
07 Arlindo de Souza
08 Benedito Gonçalves Ribeiro
09 Benito Vallinoto
10 Bruno Braconi
11 Cândido Vasquez Martinez
12 Carlos dos Santos Melo
13 Delzuite Martins Ferreira
14 Domingos Gonçalves Mandim
15 Edson Manso Gomes Ribeiro
16 Edgard Lins Bezerra Cavalcanti Filho
17 Emanuel de Jesus Peralta
18 Enio Ornelas Barroca
19 Fábio Lúcio Paiva Goulart
20 Fernando Rezende
21 Gil Carlos Franco da Rosa
22 Haroldo Vieira de Rezende
23 Heinz Gunther Nagel
24 Heins Lippel
25 Hugo Augusto Barbosa Canelas
26 João Giocondo Netto
27 Jorge José Marques
28 José Assis de Melo
29 José Ateniense da Silva Libério
30 José Brandão Silva
31 José Donaldo de Almeida
32 José Eulálio Pinto
33 José Guedes Cancela
34 José Lorenzetti
35 José Maria Gomes
36 José Moraes
37 José Vieira de Mendonça Sobrinho
38 Luiz Carlos Nogueira de Freitas
39 Luiz Mendes
40 Lisias Paulino Luz
41 Mario Savi
42 Mauro Pinto
43 Moysés Roizenbruch
44 Nagib Aidar
45 Nami Chaib
46 Newton Faria Wood
47 Norton José Pipa Silva
48 Oswaldo Monteiro da Silva
49 Paulo de Castro Rezende
50 Ronald Ferreira da Costa
51 Rubens Bartholomeu
52 Rubens Dario Fuchs
53 Vicente Gomes Pinto Sobrinho
54 Xavier Esper
55 Wagner Gillet Machado
56 Walter Peralta
57 Wander Lemos Machado

TURMA 1952

01 Alfredo Pacheco
02 Aloysio Manães Costa Vaz
03 Antonio Francisco Leal de Abreu
04 Armando Almeida Filho
05 Augusto Crossara
06 Cândido Rennó Netto
07 Carmelito Torres
08 Célio Amando Chaves
09 Cesar Cardoso de Freitas Guimarães
10 Claudio Silverio Sanches
11 Douglas Barreto Vieira
12 Emanuel Pedreira Holanda
13 Eneide Virgilio de Carvalho
14 Eraldo Nunes
15 Francisco de Carvalho Macedo
16 Geraldo do Prado Barreto
17 Gil Ernani Menezes
18 Gustavo Gomide Vilela
19 Hortêncio José Vieira
20 Ivan Nunes Brochado
21 João Batista Teixeira
22 João Esteves Neto
23 Joaquim Fachardo Junqueira
24 Joel Braz de Oliveira Marques
25 Jorge Maia Figueirêdo
26 José Condurú Pinto Marques
27 José Hisbelo Campos
28 Julio Fabio Gurgel do Amaral
29 Karl Rischbieter
30 Lauro de Castro Resende
31 Mário de Azevedo
32 Mario Renó Carneiro
33 Maurilio Régnier Menegale
34 Miguel Mercante
35 Nelson da Silva Rosa
36 Newton Garcia Rocha
37 Nilo Pecanha Araujo de Siqueira
38 Normando Lange Moraes Scherrer
39 Octávio Brisighello
40 Ocyr Nicolau Woitowicz
41 Oswaldo Crosara
42 Pantaleão Gouvea Mourão
43 Paulo Afonso de Freitas Melro
44 Paulo Ferraz dos Reis
45 Paulo Sérgio Fonseca
46 Péricles do Amaral Botelho
47 Ricardo Carpinetti
48 Roberto Carneiro Puccinelli
49 Roberto Pereira
50 Sebastião Tiburcio Ribeiro
51 Wilson Goncalves Costa
52 Yvan Humberto Monte Marques

TURMA 1953

01 Albert Niquet
02 Altino Ferreira Pena
03 Antonio Aureliano Chaves de Mendonca
04 Augusto Pereira de Azevedo
05 Axel Egon Gleich
06 Bill Schauffert
07 Carlos Alberto Reis Seara
08 Cesar Abaurre
09 Danilo Soares Brandão
10 Enos de Souza Rinaldi
11 Filadelpho Cordeiro Venâncio
12 Geraldo Giraldi
13 Geraldo Pereira
14 Helio Gonzaga Rezende
15 João Trombini
16 João Joaquim Klettenhofer
17 Jocelino Vieira Machado Filho
18 José Alberto Ferraz de Araujo
19 José Dias Pinto
20 José Gabriel Najm Chalita
21 José Mendes dos Santos
22 José Raymundo Gomes
23 Licio de Mello Araujo
24 Luiz Gino Spinelli
25 Marcio Capistrano de Alckimin
26 Mário Girt Olsen
27 Nouguchi Pereira
28 Olegário Chaves Noronha
29 Olympio Barbanti
30 Paulo da Silva Nogueira
31 Quintiliano Avelar Blumenschein
32 Raul Sá Guimarães
33 Renato José Carneiro Santiago
34 Renato Ribeiro
35 Roberto de Jesus Campos Martins
36 Vicente de Paulo Rosa
37 Walter Lima de Almeida
38 Wilson da Silva
39 Wolfgang Ubrich Ortner

TURMA 1954

01 Benedito Amaral de Aguiar
02 Carlos Lemos da Costa
03 Carlos Mazzaro
04 Edival Rapparini Póvoa
05 Fausto de Barros Pinto
06 Gastão Azevêdo Nogueira
07 Hartmann Gonçalves Leão
08 Hélio Piazzaroli
09 Geraldo de Sant'Anna
10 Gilberto Araújo Correa e Castro
11 José Affonso Maria Breves
12 José Marcondes Brito de Carvalho
13 José Mauro Brito Lopes
14 José Octaviano Meissner Cesar
15 José Moreira Marques
16 José Pinto Nunes
17 José Ribeiro Paganelli
18 Josemil Mendes de Campos
19 Leonel Finotti
20 Lineu Lencioni
21 Luiz Antonio Silva Pereira
22 Luiz Gomes da Silva Junior
23 Marcio de Rezende Paiva
24 Marcolino Ferrer
25 Mauricio Amado Guimarães Franqueira
26 Maurilo de Souza
27 Mauricio Carvalho Viana
28 Newton Pereira Nogueira
29 Odilio Cuiabano
30 Paulo Antonio de Oliveira
31 Pedro Ivo Paulino da Costa
32 Stael Prata Silva
33 Sylvestre Victor de Oliveira
34 Wagner Silva
35 Wellinghton Pinto Alves

TURMA 1955

01 Aluizio Procópio Bueno
02 Ângelo José de Serejo Costa
03 Antonio Augusto Dias
04 Antonio Augusto de Meira Cortellazzi
05 Antonio Carlos de Almeida Rocha
06 Antonio Cyrino Sobrinho
07 Antonio de Padua Chaib
08 Armando Ramos de Carvalho
09 Ayrton Vieira
10 Benedito Lino Ribeiro
11 Benedito Menicagli
12 Celso Braga
13 Décio Leite Novaes
14 Fábio Botelho Notini
15 Francisco Ignácio de Oliveira
16 Francisco Rennó Neto
17 Fuhad Jorge Aidar
18 Getúlio Favoretto
19 Getulio Rezende
20 Ithamar Penque
21 Jayme Antunes Teixeira
22 Jeovalino de Moura
23 Joel Rennó
24 José Mauro Fonseca
25 José Mohallen
26 Livio Marcio Puliti
27 Luiz Carlos de Almeida Maranhão
28 Luiz Gastão Whately
29 Manoel Simões Louro
30 Mario Carneiro de Azevedo
31 Moyses Lapidus
32 Nassib Aidar
33 Pompeu de Oliveira Martinho
34 Rafael Boczar
35 Rafael Gil Blanco
36 René Kermann Emil Kiener
37 Reynaldo Resende
38 Roberto Moreira Sarmento
39 Romeu Fernandes de Oliveira
40 Salim Seba
41 Sergio Kiehl Ferraz de Arruda
42 Sylvestre Mario Egreja
43 Theodoro Ricardo Bender
44 Vicente Mário Machado
45 Victório João Cagnoni
46 Walter Carvalho dos Reis

TURMA 1956

01 Alceu de Oliveira Alves
02 Alcides Pereira Borges
03 Aldo Gavinho Capítulo
04 Antonio Martins Ferrari
05 Carlos Roberto Fonseca
06 Edgard de Noronha Torrezão Neto
07 Francisco de Paula Leal de Abreu
08 Geraldo Ricci
09 Haroldo Pereira Gomes
10 Hélio Martins
11 Herbert Krause
12 Hildebrando Barbieri
13 João Bosco Pinto de Carvalho
14 João Marques de Paiva
15 Joel Mendes Pinto
16 José Arlindo de Oliveira
17 José Carlos Nunes
18 José L. Mafra
19 José Monteiro
20 Lucio Antonio de Oliveira
21 Luiz Gonzaga da Silveira
22 Martinho Marques Mello
23 Paulo Ribeiro de Souza
24 Paulo Tibana
25 Pedro Peluffor Araujo Arruda
26 Ronald Martins da Cunha
27 Ulderico Mandolesi
28 Walter Villela Vieira
29 Wilson Reis de Carvalho

TURMA 1957

01 Alan Kardec de Assis Carvalho
02 Antonio da Silva Lima
03 Arnaldo Augusto Salomon Tassinari
04 Célio Carneiro
05 Cleber Malta de Sá
06 Edmilton Zaroni
07 Enio de Souza Lima
08 Ernesto José Meduna
09 Fredmarck Gonçalves Leão
10 Guido Iberê Pereira Rennó
11 Guido Portugal Pinto
12 Guido de Tolêdo Santos
13 Hélio Mokarzel
14 Huberto Vanorden Ratto
15 Ildefonso Nogueira
16 Ivo Amazonense Moura de Oliveira
17 João Denófrio
18 Joaquim Carlos Masselli Barbosa
19 Jorge Vieira Palma
20 José Alvaro de Toledo
21 José Carlos de Miranda Sá
22 José Carlos Pereira de Toledo
23 José Simões Louro
24 Laércio Sanches
25 Marcello Ivanissevich
26 Maurício Corrêa da Cósta
27 Moacyr Dias da Cósta Filho
28 Nilo Faria
29 Nilton Martins Rodrigues
30 Reynaldo Krauss Serrano
31 Ronaldo Carneiro Wagner
32 Vilson Monteiro da Silva

TURMA 1958

01 Antonio Pacheco
02 Arnaldo Mattos de Lima
03 Aurilio Fernandes Lima
04 Carlos Alberto Venâncio de Oliveira
05 Celso Jadir Gorgulho Junqueira
06 Chakib Abdalla
07 Demétrio Bespalhok
08 Edmar Darcy Fernandes
09 Eliphas de Figueiredo
10 Evando Souza Rezende
11 Geraldo Seixas de Siqueira
12 João Alves de Souza
13 João Bosco de Toledo
14 João Rodrigues Cecilio Neto
15 José Gabino Junior
16 José Joakim Araujo de Siqueira
17 José Jorge dos Santos Pereira
18 José Silverio Hausner
19 Mario Capistrano Goulart
20 Mario de Oliveira Martinho
21 Nilton Pereira Machado
22 Paulo José Braz Rosas
23 Roberto Campos Crespo
24 Rodolfo Antonio Carneiro Santiago
25 Romeu Machado
26 Rubens Haddad
27 Rubens Piazzaroli
28 Sani Gutman
29 Wolney Soares Cardoso

TURMA 1959

01 Alcir Barbosa Lima
02 Aloysio Faria de Carvalho
03 Antonio Carlos Alkmin Moreira
04 Antonio Oswaldo Moscon
05 Benjamim Isaac Benchimol
06 Candido Raimundo Mendes Pinto
07 Cícero Portella Filho
08 Cid Pereira Buarque de Gusmão
09 Domingos Eduardo da Rocha
10 Erika Isabela Maria Meduna
11 Harvey Mauro Espedito do Amaral
12 Helcio Marcello do Amaral
13 Jedydia Worcman
14 João Baptista Rodrigues
15 João Virginio Dias Xavier
16 José Carlos Brito Lopes
17 José Claudio Ribeiro Rennó
18 José Nazareth de Almeida
19 Luiz Alberto Garcia
20 Luiz Antunes Teixeira
21 Marcos Naylor Zerbini
22 Paulo Dias da Costa
23 Paulo Hayrton Gorgulho Junqueira
24 Roberto Bemelmans
25 Thomaz Dalton
26 Walter Herren
27 Walter Pampado de Carvalho

TURMA 1960

01 Alberto Castro Goncalves
02 Alcyr Mandolesi
03 Almir Barbosa
04 André de Abreu Prates
05 Dalmo Silva
06 Dorinato Gomes de Lima
07 Fernando Aantonio Xavier Brandão
08 Francisco Vicente Toledo dos Santos
09 Iwami Yazawa
10 Joel Mendes Rennó
11 José Afranio Mendes
12 José Francisco de Assis Carvalho
13 José Lucio Carneiro Junqueira
14 José Maria Venturelli
15 José Ximenes
16 Leoni Pustilnik
17 Magdo Tavares Eng
18 Milton de Rezende
19 Odyr Figueiredo Borges
20 Osmundo Mugnatto
21 Paulo Afonso da Costa Pimenta
22 Paulo Alves Ferreira
23 Pedro Sciamarella
24 Peter Schmithausen
25 Roberto N. Soares de Sá
26 Rogerio Ribeiro
27 Washington Paes

IX FORMANDOS 1961 a 1970

TURMA 1961 135

TURMA 1962 136

TURMA 1963 137

TURMA 1964 138

TURMA 1965 139

TURMA 1966 140

TURMA 1967 141

TURMA 1968 142

TURMA 1969 145

TURMA 1970 147

TURMA 1961

01 Abrahão Schreiber
02 Amadeu Casal Caminha
03 Anton Hajdu
04 Argemiro Viana de Castro
05 Arthur Morgenstern Júnior
06 Benedicto Chiaradia Guimarães Dias
07 Cesar Henrique Patiño Migone
08 Cícero de Noronha Barros
09 Dirceu Rocha Pereira
10 Eduardo Pereira Cartaxo
11 Fernando Pinto Peixoto
12 Frederico Andrés Fontclara Baéz
13 Flavio Pedroso Gonçalves
14 Francisco Hyczy da Costa
15 Geraldo Carvalho Brito
16 Guilherme Faria Gomes
17 Helena Mokarzel
18 Ignácio Resende
19 Joaquin Rohr
20 José Abel Royo dos Santos
21 José Edmundo Teixeira Rodrigues
22 José Nogueira Carneiro
23 Luiz Aronne
24 Laercio Sales Pizarro
25 Malius de Figueiredo
26 Mauro Rocha Braga
27 Milton Pustilnik
28 Naur Pereira Borges
29 Nelson Lopes dos Santos
30 Paulo Victor Rada de Rezende
31 Pedro Alcântara Junqueira Pinto
32 Raul Braz Chaves
33 Reges Galvão Bustamante
34 Sebastião Hilton Menezes Ferraz
35 Tulio Mascarenhas Horta
36 Wagner Villela de Lima
37 Walter Pereira Goulart
38 Zoilo Salvador Juan Rodas Rodas

TURMA 1962

01 Alaor de Souza Dias
02 Álvaro Luiz Goulart Pinto
03 Antonio Braz Lamarca
04 Antonio Carlos Miranda
05 Antonio Sergio de Menezes Vieiralves
06 Arthur Eugenio Pinto
07 Benedito Goncalves Cintra
08 Carlos Alberto da Rocha
09 Carlos Cercos
10 Carlos Marcello Braga Barreto
11 Celso Marcio de Andréa
12 Darcy Provedel
13 Dorival de Almeida Dias
14 Fernando Franco de Sá Bonfim
15 Fernando Sergio Bonanni
16 Gaspar Luiz Goulart de Siqueira
17 Gilberto Walter Arenas Miranda
18 Halney Marcio do Amaral
19 Horacio Rodrigues Moura
20 Jens Cristiano Ruschmann
21 João Carneiro Renó
22 Joercio Mendes Greca
23 José Henrique de Oliveira
24 José do Nascimento Venancio D'Oliveira
25 José Lívio Vianna Braga
26 José Verano da Silva Netto
27 Juan Banda Araujo
28 Julio Alfredo Chavez Velez
29 Kiochi Honda
30 Lázaro Francisco de Assis
31 Luiz Ernesto Coelho
32 Luiz Fernando Tavares
33 Luiz Gonzaga Vieira Noronha
34 Manoel Ignácio Chaves de Mendonça
35 Mario José Cabral Mendonça
36 Mario Mota Marques e Pascoal
37 Marita Arêas de Souza
38 Mauricio Antonio Cury
39 Moacyr de Oliveira
40 Nilton José Cunha Renó
41 Norton de Faria Mello
42 Odair Goulart de Moraes
43 Olimpio Mendes Pereira
44 Paulo Farini
45 Pedro Grossi Filho
46 Raul Darcy Sampaio Torres
47 Raymundo de Souza
48 Ricardo Moniz de Aragão
49 Ricardo Pinto Peixoto
50 Richard William Hamond
51 Roberto Haig
52 Rogério Luiz Carneiro Santiago
53 Sebastião Marques de Paiva
54 Teodomiro Carneiro Rennó
55 Tomaz Wood Neto
56 Victor Jesus Pérez Barreda
57 Walter Machado de Miranda Filho

TURMA 1963

01 Alberto Augusto Werdine Salomon
02 Alberto Leonardo Rodrigues
03 Antonio Alex de Franco Silva
04 Antonio Arnaldo Dias Xavier
05 Antonio Marcio Dalla Rosa
06 Antonio Paulo Heusi de Miranda
07 Arycélio Barroso Silva
08 Benedito da Costa Goulart
09 Benedicto Masselli
10 Carlos Alberto Pinto
11 Dalmo Rebello Silveira
12 Elias Abdalla Aucar
13 Eurico Lapido Rocha
14 Ezequias Ignacio Ribeiro
15 Fernando Bacha Mokarzel
16 Francisco Azevedo Toledo Junior
17 Jair Januário Pereira Dias
18 João Bosco Sad
19 João Mauro Xavier Brandão
20 João Valdo Pinto
21 Joaquim Rubens Lima Santos
22 José Edilberto Tolentino de Carvalho
23 José Esteves da Fonseca
24 José Evandro Ribeiro
25 José Juarez Goncalves
26 José Netto do Prado
27 José Vicente Vaz de Lima
28 José Wagner Cabral de Azevedo
29 Juan Andrés Hernández Rivera
30 Julio Guilherme Pontes
31 Kurt Okrongli
32 Lineu Grande
33 Manoel Calheiros Gomes de Barros
34 Manuel Julio Vera Del Carpio
35 Marcio Benedicto Guimarães
36 Mardem da Silva Teles
37 Maria Hortência Royo Leite
38 Mário Gilson Leite
39 Massaru Fukuoka
40 Milton de Souza Dias
41 Newton Silva
42 Oscar Francisco Vilas Bôas de Mattos
43 Oswaldo Goncalves dos Santos
44 Paulo Faria Vieira
45 Roberto Madalozzo
46 Rodrigo Avellar Fonseca
47 Rogerio Roedel Moro
48 Sergio Incerpi
49 Wilson Kruschewsky Sá
50 Wilson Nunes

TURMA 1964

01 Adair Chiaradia Guimarães Dias
02 Alexandre José Vilela Pinto
03 Aloysio da Rocha Pizarro
04 Amaury Chiaradia Gauimarães Dias
05 Antonio Augusto Alves dos S. Cardoso
06 Barnabé Eulálio de Barros
07 Benedito Maria de Mendonça Chaves
08 Célio Henrique Restani Andrade
09 Celso Franqueira Fernandes
10 Cesar de Barros Pinto
11 Daury Antonio Rodrigues
12 Dejacir Rosa Fernandes
13 Eduardo José Domingos dos Santos
14 Elton Mayo Negri Pinheiro
15 Ernani Villar Parente da Camara
16 Felix Feliciano Silva Pérez
17 Flavio Rodrigues dos Santos
18 Francisco de Castro Gonçalves
19 Francisco de Paula
20 Gilberto Ferrer Carvalho
21 João Ricardo Meduna
22 Jordão Motta de Castilho
23 Jorge Isaac Vargas Morales
24 José Augusto da Silva
25 José Batista Corrêa
26 José Clédio Marino
27 José Eduardo Abrahão Dias
28 José Emilio Ewerton Santiago
29 José Francisco Quintero Cano
30 José Roberto da Costa
31 Laercio Cortez Ferreira
32 Luiz Carlos Silveira Guimarães
33 Luiz Fernando Rennó Bittencourt
34 Luiz Laercio Simões Machado
35 Massayuki Hamada
36 Nelson Soares Carvalho
37 Oswaldo Alves de Souza
38 Oswaldo Gonzaga
39 Oswaldo Ribeiro de Mello
40 Paulo Ferrer Carvalho
41 Pedro Antonio Chaves
42 Pedro Cezar de Magalhães Mattar
43 Renato Zeballos Macuaga
44 Taira Ueda
45 Wagner Alves de Almeida
46 Wilson Marques
47 Zsolt Antal Laszlo Nemeth

TURMA 1965

01 Adalton Pereira de Toledo
02 Antonio Claret Ribeiro da Costa
03 Antonio Otto Faria Peterline
04 Aparicio Celso da Silva
05 Arnaldo Pereira Filho
06 Athanasio Elias de Campos Sarlas
07 Benedicto Ernesto Coelho
08 Carlos Alberto Azevedo Faria
09 Carlos Alberto Minervine M. da Costa
10 Carlos Alberto Rocha Nunes
11 Celso Ferreira
12 Cesar Roland de Miranda Franco
13 Edson dos Anjos Carneiro
14 Elpidio Cosenza Arruda
15 Flavio José Lopes de Azambuja
16 Geraldo da Costa Veloso
17 Hélio Ângelo
18 Henrique Lobato Tavares
19 Heraldo de Almeida
20 Ismael Junqueira Costa
21 Ivan Siqueira
22 Iwan Sabatella Filho
23 Izaias Corrêa
24 João Paulo Dutra
25 Jones Conti Gonçalves
26 José Eduardo Aurellano Sandoval
27 José Francisco Carneiro
28 José Francisco Danelon
29 José Luciano Carneiro
30 José Xavier Filho
31 Manfred Loescher
32 Manoel Oca Filho
33 Marcilio de Sousa
34 Marcio Antonio Curi
35 Marcos Castro Gonçalves
36 Marino Francisco de Macêdo
37 Newton Rubens Xavier Brandão
38 Nilson Otavio de Oliveira
39 Ornélio Thomé da Silva
40 Osvaldo Crespo de Abreu
41 Oswaldo Benedito Ferreira
42 Peter Ralph Bungart
43 Ralf Carlos Sengl
44 Roberto Lamoglia de Carvalho
45 Roberto Zambrana Campoverde
46 Rolf Dieter Buckmann
47 Samuel Junqueira de Souza
48 Tadashi Angel Kiyonari Inokuchi
49 Ulysses Lima de Paiva
50 Wolfgang Stein
51 Yoshiyuki Akegawa

TURMA 1966

01 Ademir Chiaradia Guimarães Dias
02 Aloisio Ferreira
03 Aluisio Micas de Lacerda
04 Antonio Eduardo Hermeto
05 Antonio Marcus Maia
06 Antonio Pinto Rodrigues
07 Antonio de Souza Salgueiro
08 Arpard Dobranszki
09 Atilio Ottoboni Neto
10 Augusto Aser de Aalmeida Arantes
11 Benedito Raimundo Barbosa de Botelho
12 Boris Otte
13 Carlos Alberto da Silva
14 Carlos Kanawate
15 Carlos de Oliveira e Silva
16 Célio Alfredo Braz Chaves
17 Célio Goulart Machado
18 Cesar Gustavo Cisneros Del Hierro
19 Cesar Roman dos Anjos Carneiro
20 Cícero Semeghini
21 Claudio Venicius Rodrigues de Sousa
22 Clovis Castro Gonçalves
23 Decio Villela Vieira
24 Denival da Costa
25 Dulcio José Ferreira
26 Edison José Gomes de Oliveira
27 Enéas Vasconcelos Pereira
28 Eric Herméto
29 Fabiano Soares de Castro
30 Francisco de Assis Ferreira
31 Gonzalo Humberto Cabrera Montecinos
32 Guillermo Oscar Plate
33 Helcio Sordo
34 Joel Lazaro Dias
35 Jones Sergio Motta
36 José Carlos Fernandes de Sousa
37 José Carlos Goulart de Siqueira
38 José Carlos Ribeiro Leite
39 José Geraldo Maciel
40 José Gonçalves Neto
41 José Inácio Parente da Camara
42 José Manuel Hernán Cortéz Arce
43 José Róbison Vieira Pinto
44 José Rodolfo de Toledo
45 Lélio José Moreira Ribeiro
46 Lourival Barreto Filho
47 Lucio Petit da Silva
48 Luiz Astério Mascarenhas Horta
49 Luiz Carlos Pinto Bustamante
50 Luiz Eugenio Coli
51 Luiz Francisco Ribeiro
52 Luzimar Silva Riera
53 Marcio Gonçalves
54 Marcus Ribeiro de Rezende
55 Mauro Geraldo Guimarães
56 Miguel Antonio Calderón Velezmoro
57 Moacir de Carvalho Maciel
58 Oldeir Silva Ramos
59 Onan Montes Ferreira
60 Paulo Acatauassu Teixeira
61 Paulo José Silva Ferraz
62 Paulo Sebastião Pieroni
63 Pedro de Oliveira Lima
64 Raul Rennó Ramos
65 Roberval José Sicard Borges
66 Rui Nable Dias
67 Sebastião Laercio Machado
68 Sebastião Raimundo Simões
69 Sebastião Romeu de Arantes
70 Sérgio Lapido Rocha
71 Sérgio Lucio Salomon Cabral
72 Waldir Cressoni
73 Waldir Wood
74 Walter Mandolesi

TURMA 1967

01 Ailton José de Faria
02 Aloisio Carvalho
03 Amilcar Araújo Milasch
04 Antonio Carlos Guimarães
05 Antonio Raimundo Ribeiro
06 Armando Emiliano Novais Fonseca
07 Augusto OlympioTocantins de Araújo
08 Benedito Aloisio Wood Noronha
09 Carlos Encina Llanos
10 Francisco Franklin Encinas Llanos
11 Gabriel Alvarado Pasquier
12 Herman Rodrigues Moura
13 Hugo Mendes Sobrinho
14 Ignácio Sérgio Miranda Ferreira
15 Ivo de Souza Rezende
16 Jair Pinto Ribeiro
17 João Fernando Dias Feitosa
18 João Marcos Braz Rosas
19 José Agostinho Ferreira
20 José Aldemar dos Santos Mauès
21 José Antonio Claret de Oliveira Lima
22 José Augusto Alves Rodrigues
23 José Candido de Siqueira
24 José Dias Sobrinho
25 José Donato Dias Filho
26 José Fabián Vázquez Mora
27 José Reynal Pinheiro
28 Julio César Harrison Zolabarrieta
29 Laercio Braga Granado
30 Laércio Deliami Dastre
31 Lazaro Garcia Simões
32 Lazaro Vieira Prado
33 Lucio Benedito Renó Salomon
34 Luiz Fábio de Arantes
35 Luiz Gonzaga Rennó Salomon
36 Magnus Heraldo Machado Homem
37 Marcio José do Carmo
38 Marco Elisio Leite Conde
39 Marcos Faria Gomes
40 Mario Lucio Guimarães
41 Mario Ruben Meneses Moncada
42 Nelson Silva
43 Newton de Barros Palma
44 Paulo Castro Gonçalves
45 Paulo Edson de Noronha
46 Róger Alvarado Pasquier
47 Rogério Ferreira Morgado
48 Sergio de Souza Pereira
49 Sidney Roberti Leite
50 Silvio Roberto Areco Gomes
51 Sinésio Faria Monti
52 Thalmo Ferrer Ferreira

TURMA 1968

ENGENHARIA ELÉTRICA

01 Ademir Carnevalli Guimarães
02 Ailton Marzullo
03 Alberto José Pereira Júnior
04 Alcides Rodrigues Moura
05 Almir Lopes Fortes
06 Alvimar Sanches de Magalhães
07 Amilton Soares Costa
08 Antonio Carlos Ribeiro
09 Antonio José Mauro de Rezende
10 Antonio Manoel Corrêa Vilas Bôas
11 Antonio Maria Claret
12 Antonio Zoroastro de Matos
13 Arlindo Gonçalves de Araújo
14 Armando Moreira
15 Armando Soares Cordeiro
16 Béla Hajdú
17 Carlos Castro Gonçalves
18 Célio Gonçalves Fortes Bustamante
19 Cícero Machado de Moraes
20 Daltro Noronha Barros
21 Darcio Rennó Ramos
22 Darlan Vono Silva
23 Dimas Fabiano Tolêdo
24 Divonsir Proença de Oliveira
25 Domingos Ferreira Marques Neto
26 Douglas Augusto Siqueira
27 Eduardo Castro Gonçalves
28 Expedito Ribeiro
29 Gilberto José Machado de Faria
30 Guido José Faria
31 Irani Alves Correia
32 Ivan Angelo
33 Ivo Brasil
34 Jair Rocha
35 João Antonio Moura Borges
36 João Batista Ridolfi

37 João Bosco de Almeida Lacerda
38 João Carlos Cascaes
39 João Carlos da Costa Brito
40 João José Guimarães
41 Jorge Makssur
42 Jorge Mauad Galhardo
43 Jorge Mohallem
44 José Abboud Dau
45 José Acácio de Carvalho
46 José de Alencar da Silva
47 José Alfredo Lacerda Pereira
48 José Bernardo de Carvalho
49 José Ferraz Neto
50 José Junqueira Costa
51 José Lucas Guedes Gonçalves
52 José Luiz Lemes
53 José Manoel Lopes Filho
54 José Newton Nogueira Marques
55 José Nilton Souza Ribeiro
56 José Pedro Maracajá de Abreu e Lima
57 José Raimundo de Faria
58 José Roberto de Souza Cordeiro
59 José Rocha
60 José da Silva Cabral Filho
61 Josmal dos Santos
62 Lejandre Vieira Martins
63 Lourenço Pereira Marques
64 Lucio de Almeida Teixeira
65 Luis Antonio Solis Espinosa
66 Luiz Gonzaga de Lorenzo
67 Luiz Gonzaga Santana
68 Luiz Martins Regadas
69 Luiz Neville Carneiro Rennó
70 Luiz Roberto da Costa Gouvêa
71 Magnus Mario Maia
72 Manoel Lopes Ferreira Filho
73 Marcelo Muniz da Silva
74 Marcio Falabello
75 Mauro Francisco Pizzo
76 Moacyr Villela Vieira
77 Niromar Alves de Rezende
78 Omar Mancilha Junqueira
79 Osmar Tomé da Silva
80 Osvaldo Cruz
81 Paulo Emilio Mattar de Magalhães
82 Paulo Francisco de Andrade Lima
83 Paulo José Lamóglia Peixoto
84 Paulo Marcio Mauad Villela
85 Paulo Nicácio Ribeiro
86 Paulo Roberto da Rocha Barbosa
87 Poty Peloso Jorge
88 Roberto de Mattos Rocha
89 Roberto Pedro Dias
90 Ronaldo Bustamante Junho
91 Ronaldo Sério de Almeida
92 Salvador Amon
93 Sebastião D'Oliveira Netto
94 Sergio Mohallem
95 Tisiomora Takata
96 Vicente Seixas de Siqueira
97 Victor Fernando Parames
98 Wagner Mohallem
99 Walter Verzolla
100 Wilson Pinto

ENGENHARIA MECÂNICA

01 Álvaro Castro Luz Filho
02 Antonio Mário Machado Guimarães
03 Antonio Pádua Carvalho dos Santos
04 Braz Ferrari Lomonaco
05 Danilo Nogueira
06 Danilo Paulus de Carvalho Guedes
07 Eli Silva
08 Euclides Carvalho Fernandes
09 Evaldo Luiz Areco Nunes
10 Hugo Zamponi Filho
11 Ivan da Costa Martins
12 João Horácio Capistrano Cunha
13 João Justino Novaes Antunes
14 João Lourenço Alves
15 José Carlos Carneiro Mendes
16 José Carlos da Silva
17 José Heli Dias Pereira
18 José Roberto Silva
19 Marcio Mendes Greca
20 Mario de Carvalho Monteiro
21 Mauricio Gomes Abrantes
22 Pérsio de Araujo Figueiredo
23 Rowilson Rennó Raphaelli
24 Tadeu de Castro
25 Thomaz Eber Wood
26 Vanderlei Bagio Landgraf
27 Waldemar Laís Oliveira

TURMA 1969

ENGENHARIA ELÉTRICA

01 Alfredo Ribeiro Salomon
02 Antonio Darcio Lopes da Mota
03 Antonio Marcio da Silva Barros
04 Aylor Koenigkan de Oliveira
05 Carlos Guilherme Franco Rodriguez
06 Coarací Inajá Ribeiro
07 Eduardo de Souza Pereira
08 Ernesto Lezama Zelaya
09 Fernando Raimundo Moreira Vasques
10 Francisco Oliva da Fonseca
11 Francisco Ortellado Sosa
12 Helio Castro Wood
13 Jabes Carvalho Junqueira
14 Jairo Del-Ducca
15 João Batista Meloni
16 João Bosco Ribeiro da Fonseca
17 Jocélio Souza de Sá
18 José Ailton Baptista da Silva
19 José Hildebrando Pinto
20 José Hilton Alcântara de Carvalho
21 José Milton Gorgulho Junqueira
22 José Milton Pinto
23 José Raimundo Martins
24 José Roberto Carvalho
25 Luciano B. Grillo Rennó
26 Luiz Fernando Verdine Salomon
27 Luiz Gonzaga Werdine
28 Luiz Sebastião Costa
29 Marcio Prado Vilhena
30 Maria Lucia de Vasconcellos
31 Mauro Campos Mota
32 Mauro Lopes Cardoso
33 Mauro de Oliveira
34 Oswaldo Gonçalves da Silva
35 Paulis Janis Atvars
36 Paulo Ribeiro de Mendonça
37 Pedro Eugenio Pereira
38 Ricardo Pinto Pinheiro
39 Roberto Yasumasa Hoki
40 Rubens Pereira
41 Sálvio Francisco Coura
42 Sérgio Alvarenga Arnizaut
43 Silsonmar da Rocha Costa
44 Takatoshi Imafuku
45 William Arjona Chong

ENGENHARIA MECÂNICA

01 Abraham Tudisco Santiago
02 Antonio José da Rosa
03 Cláudio Duarte Silva
04 Felicio Marcio Castellani
05 Helio Barbosa Alves
06 Jefferson Queiroz
07 José Benedito Guimarães
08 José Eugênio Rios Ricci
09 Jougi Fukayama
10 Luiz Carlos da Silva Monteiro
11 Nestor Coutinho Soriano Junior
12 Rubens Gregolin
13 Silvio Mohallem
14 Tomaz Soriano de Sousa
15 Verimar Benedito Moura

TURMA 1970

ENGENHARIA ELÉTRICA

01 Abel Galvão Freire
02 Adelmar Gonçalves Júnior
03 Alvair Augusto Jacinto
04 Antonio Carlos Ferreira
05 Antonio César Jerônimo
06 Carlos Alberto Dias Coelho
07 Darnei Machado
08 Eduardo Augusto Pinheiro Ulhôa Cintra
09 Elmiton José Alencar
10 Evaldo da Silva Vieira
11 Evandro Carneiro Ayres
12 Fabiano de Cristo Moreira
13 Fernando Maquiné Vieira
14 Flávio da Silva Freitas
15 Francisco Moreira dos Santos
16 Geovani Floris Pantója Felizzola
17 Gilson Felix Peixoto
18 Hademilton Viali
19 João Batista Junqueira Vieira
20 João Ottonicar Junior
21 Joaquim Carlos Silva D'Almeida
22 José Afonso Campolina de Oliveira
23 José Alencar Ribeiro
24 José Antonio Andreta
25 José Carlos de Oliveira
26 José Catalino Fernándes Ustares
27 José Eduardo Silva Leite
28 José Eustaquio de Barros
29 José Gastão Leal Bernardi
30 José Isonel Totti
31 José Jackson Vieira Pinto
32 José Loures Guimarães
33 José Marcio Antunes Ribeiro
34 Judice de Sousa Fernandes
35 Julio Cesar Tiburcio
36 Júlio Pereira de Salles
37 Lairton Bonafé
38 Levi Braga Granado
39 Luiz Sergio dos Santos Barbosa
40 Magno José Mota
41 Manoel Soares Dutra Neto
42 Marcelo Di Lourenzo Correa
43 Marcelo Mota Pelegrini
44 Marco Antonio Braga Guimarães
45 Michele Li Puma
46 Moacyr Guimarães Filho
47 Paulo Sergio Magalhães Silva
48 Raúl Antonio Pérez Garcia
49 Ricardo Aguilar Bernal
50 Sonia Maria Rodrigues Jacinto
51 Suemitsu Ito
52 Tarcisio Mota Siqueira
53 Tatuo Nakanishi
54 Yumio Sato

ENGENHARIA MECÂNICA

01 Abilio Pereira Dias Júnior
02 Adilson Oliveira de Souza
03 Clovis Massao Kajiura
04 Dalton Barbosa
05 Domingos Antonio Galante
06 Edmundo Gonzaga de Oliveira
07 Gerogildo de Assunção Luz Tiago
08 João Francisco de Paula Junior
09 João Rogério Carvalho Viana
10 José Galante Júnior
11 José Guimarães Machado
12 Luiz Marcello Costa Nogueira
13 Maria Suelena Santiago
14 Sebastião Varella
15 Vicente Lourenço
16 Washington Pinto de Almeida

X

FORMANDOS 1971 a 1980

TURMA 1971 150

TURMA 1972 152

TURMA 1973 155

TURMA 1974.1 158

TURMA 1974.2 160

TURMA 1975.1 162

TURMA 1975.2 164

TURMA 1976.1 166

TURMA 1976.2 168

TURMA 1977.1 170

TURMA 1977.2 172

TURMA 1978.1 174

TURMA 1978.2 176

TURMA 1979.1 178

TURMA 1979.2 180

TURMA 1980.1 182

TURMA 1980.2 184

TURMA 1971

ENGENHARIA ELÉTRICA

01 Aloisio Nunes Campos
02 Álvaro Alcides Borges da Silva
03 Aníbal Luiz Marques Frazão
04 Antonio Carlos Arantes Vilela
05 Antonio Claudinei de Oliveira
06 Antonio Norberto Martins
07 Antonio Raymundo Machado Borges
08 Arivaldo Monteiro do Amaral
09 Armando Cosenza Filho
10 Ataíde Lopes Filho
11 Carlos Roberto Gallo
12 Célio Manoel Ferrini
13 Decio Ribeiro
14 Domingos Lamoglia de Sales Dias
15 Edward Dias da Silva
16 Egberto Pinto Tavares
17 Fauzi Gabriel Chucre
18 Fernando Santana de Miranda
19 Flavio Antonio Vieira Fernandes
20 Francisco Santana de Miranda
21 Haroldo Junqueira Villela
22 Haroldo Machado Homem
23 Helena Pereira dos Santos Ferrer
24 Helio Nagano
25 Irineu de Souza Rezende
26 Jairo Rodrigues de Souza
27 João Bosco Baldin
28 João Bosco de Melo Souza
29 Joaquim Valdir Gorgulho Junqueira
30 José Braulio Brito Lopes
31 José Carlos Hermeto
32 José Carlos de Oliveira
33 José Carlos Ribeiro
34 José Falcete Neto
35 José Geraldo Milet Freitas
36 José Marcio Carneiro Rennó
37 José Marcio Ribeiro
38 José Maria de Campos
39 José Maria Lamóglia
40 José Mario de Andrade
41 José Maurício Zaroni
42 José Osório Dias de Morais
43 José Renato Simões Machado
44 José Roberto de Castro Ruas
45 Joseli Pascoal de Resende
46 Laércio Moreira Ribeiro
47 Luiz Dario da Gama Faria
48 Luiz Eduardo Vilas Bôas
49 Luiz Fernando Machado Braga
50 Luiz de Oliveira Lima
51 Marcos Augusto da Silva
52 Mauro Augusto da Silva
53 Mozart Rocha Braga
54 Nilo Celso Ribeiro
55 Osmar Ferreira de Oliveira
56 Osvaldo Sabro Tiba
57 Paulo Cesar Barberini Martin
58 Paulo Jarbas Vieira
59 Paulo Roberto Rafael
60 Paulo Sérgio Vieira
61 Raimundo Dias
62 Roberto Ramón Gressel Gamble
63 Rubio Grillo Pereira
64 Servulo Henrique Cottini
65 Tomio Koide
66 Uilson Domingos Simioli
67 Wagner Silveira Franco
68 Walter Oswaldo Jácome Harb
69 Wander Rodrigues Machado
70 Wellington Magno Etrusco
71 Wilson Silva

ENGENHARIA MECÂNICA

01 Alberto Ernesto Martinez Rodriguez
02 Alvaro Cesar Ferreira Magalhães
03 Antonio Almeida
04 Dirceu de Mancilha
05 Eustáquio Elgrey Nogueira Avelar
06 Genivaldo Ribeiro Thiago
07 Jeferson Mendes Pinto
08 Josemar Raimundo Cascardo
09 Luiz Sergio Jardim
10 Oscar Navarro Santos
11 Romeo Hubert Miller Foster
12 Teiti Asaka

TURMA 1972

ENGENHARIA ELÉTRICA

01 Adauto Pedroso
02 Ademir Batista Tavares
03 Adilson Faria
04 Adriano Neves de Campos
05 Afonso Jurandir de Morais
06 Ailton Torres de Almeida
07 Albertino Paes Filho
08 Amaury Célio de Faria
09 Anderson de Carvalho
10 Antonio Gonçalves Mota
11 Antonio Guido de Morais
12 Antonio José Lisbôa
13 Antonio Manuel Corvo
14 Antonio Marcos B. Vander Velden
15 Antonio Pereira Leite
16 Arlindo Pereira Zaroni
17 Ariovaldo de Ascenção
18 Benedicto Barbosa da Costa
19 Benedito Ari Lisbôa
20 Benedito Jesus Faria Costa
21 Benedito Romão da Silva
22 Bernardo Rios Ricci
23 Dalge Angelo
24 Dalton Godliauskas Zen
25 Damião Izidoro da Silva
26 Décio Justo Perez
27 Edilberto Pereira Teixeira
28 Edison Tenório de Oliveira
29 Edson Faria Assini
30 Ernesto Pedro Ferreira
31 Evaní Alkmin Costa
32 Felix David Pinto de Carvalho
33 Fernando Raimundo Rodrigues
34 Flavio Faria
35 Flávio Lúcio Siqueira
36 Francisco Anselmo Fiorotto

37 Francisco de Assis Renó
38 Francisco Baião da Silva
39 Gilberto Garcia Corrêa
40 Heliano Lemos
41 Helio de Castro Silva
42 Hélio Euvaldo Regis
43 Idalberto Pinto Borges
44 Ivan Flausino da Cunha
45 Ivan Mauro Costa
46 Jarbas Ivar do Sul
47 Jarbas Raimundo de Aldano Matos
48 João Batista Coelho de Oliveira
49 João Roberto Rodrigues Pinto
50 Joaquim Iraí Ribeiro
51 José Leônidas Turri Serva
52 José Luiz Barros de Salles
53 José Marcio de Melo Costa
54 José Marcio Peralta
55 José Mauro Barros Fernandes
56 José Mauro da Silva Feitosa
57 José Renato Locatelli Fonseca
58 José Ribeiro Gomes
59 José Roberto Ferraz de Macedo
60 José Ronaldo Vilela
61 Luis Gonzaga Laier
62 Luiz Antonio Rosa Assunção
63 Luiz Carlos Nunes
64 Luiz Carlos Tavares Vilela
65 Luiz Eduardo do Amaral Faria
66 Luiz Fernando de Castro
67 Luiz Francisco Vilela Santos
68 Luiz Rinaldo Zamponi
69 Manoel Arlindo Zaroni Torres
70 Marcello Abilio Pizzo
71 Marcelo Machado Braga
72 Marco Antonio Elaiuy
73 Marcos Luiz Rodrigues Cordeiro
74 Mário Luiz Seixas de Siqueira
75 Massuzo Assanome
76 Mauro Ribeiro de Barros
77 Milton Cesar Silva Marques
78 Nelson Fernandes Filho
79 Oscar de Siqueira Corradi
80 Paulo Cesar Fernandes Vergueiro
81 Paulo Roberto de Oliveira
82 Paulo Sergio Ribeiro Pinto
83 Pedro Paulo Carneiro Nogueira
84 Rodolfo Francisco Corrêa Guimarães
85 Ronaldo Azevedo Faria
86 Ronaldo Rossi
87 Sérgio Angelo
88 Solon Magno Ferreira da Silva
89 Tsuyoshi Muramoto
90 Vivaldi Gonçalves Costa
91 Waldemiro Azeredo Neto
92 Walter Carlos Barbosa

ENGENHARIA MECÂNICA

01 Afrânio Coli Ribeiro
02 Alipio Guedes Sinofzik
03 Antonio Belarmino de Camargo
04 Antonio Marcos Rennó de Azevedo
05 Carlos Motta
06 João Batista de Oliveira e Silva
07 José Prado
08 Manoel Machado de Moraes
09 Marcio Tadeu de Almeida
10 Marcos Vinicius Ribeiro
11 Renato Barbosa de Paula
12 Rolando de Conti
13 Rubens Faria Goulart
14 Sebastião Pinto de Sousa Filho
15 Sergio Pereira Tiburcio
16 Shoichi Wakabayashi
17 Teiji Matsuoka
18 Toshiyuki Kassaoka

TURMA 1973

ENGENHARIA ELÉTRICA

01 Abelardo José Monti Souza
02 Adélcio Santiago Pereira
03 Almir Costamillan
04 Antônio Costa Savino
05 Antonio Fernando Faria
06 Antonio Francisco de Araujo Oliveira
07 Antonio de Padua Rangel
08 Araken de Mello Mota
09 Ari Eduardo Vasconcelos Rosário
10 Benedito Augusto Arruda
11 Benedito Daquino Noronha
12 Carlos Alberto Carletto
13 Carlos Cesar Antunes do Amaral
14 Carlos Ribeiro
15 Clovis Tadeu Rocha de Matos
16 Dalton Franqueira Carneiro
17 David Sergio Barbosa Vergueiro
18 Décio Pricoli
19 Djanelson Pereira de Arruda
20 Donato Fernandes Nicoliello
21 Douglas Ferreira
22 Ebio Martins Pinto
23 Ederson José Fleming
24 Edgard Lisbôa
25 Edson José Riêra
26 Evenildo Gomes Pereira
27 Fabio Carneiro Mokarzel
28 Francisco de Assis de Castro Barros
29 Francisco de Assis Verdine Salomon
30 Gesualdo Francisco Xavier
31 Getulio Dorneles de Castro
32 Gilson Rossi
33 Helcio Carneiro Pinto
34 Hélio Sinval Ferreira
35 Inácio de Loyola Corrêa de Sales Dias
36 Ivan Mattar de Magalhães

37 James Carvalho Junqueira
38 João Bosco Barbosa de Faria
39 João Maria Carvalho Rennó
40 João Nascimento Junior
41 João Regalado
42 Joaquim Coelho Lemos
43 Joaquim Mateus de Sene
44 José Antonio Rennó Bittencourt
45 José Armando Fonseca Marcondes
46 José Claret Sales Tótora
47 José Custódio Néto
48 José Fábio Ribeiro
49 José Fernando de Souza Fonseca
50 José Flávio Serafim Penna
51 José Francisco Raimundo
52 José Gomes Lage
53 José Inácio de Oliveira Neto
54 José Lucrecio Gonzaga
55 José Maria Lisbôa
56 José do Patrocínio Henrique de Sousa
57 José Regalado
58 Ludél Vieira Lessa
59 Luis Carlos Dias de Moraes
60 Luiz Antonio Ribeiro
61 Luiz Celso Gonçalves
62 Luiz Sergio Carbone
63 Luiz Sergio Ribeiro
64 Marcio Weber Guimarães
65 Marco Antonio Guimarães Jouan
66 Marcos Antonio de Carvalho
67 Marcos Pereira Berti
68 Marcos Renato Wood Rezende
69 Marcus Machado Braga
70 Mario Lucio Goulart Siqueira
71 Mario Rubens Bonanni
72 Mauro Cesar Noronha Machado
73 Mitsuhiro Sugimoto
74 Nelson Ascenção de Mello
75 Newton Vasconcelos Pulhez
76 Nilson Moutinho dos Santos
77 Paulo Expedito Monteiro Lessa Garcia
78 Paulo Gilson Machado
79 Paulo Oswaldo de França Pereira
80 Pedro Monteiro Carneiro
81 Renato Gabriel
82 Roberto Ribeiro Osório
83 Rubem Pereira de Ávila
84 Satoru Naya
85 Sebastião José Rodrigues de Ávila
86 Sebastião de Paula Coura
87 Tapyr Sandroni Jorge
88 Telmo Luiz Antônio Faria
89 Tito Claudio Mori Barros
90 Tomaz José Wood Noronha
91 Ulysses José Bittencourt
92 Wallace Magno Etrusco
93 Walter Alves Pinto
94 Walter Bianchi Filho
95 Wanderlei Honório Correia
96 Washington de Paiva
97 Wellington Silveira Franco

ENGENHARIA MECÂNICA

01 Adolfo Yukihiro Sanada
02 Antonio Flavio Monteiro Lessa Garcia
03 Antonio Guilherme Ribeiro Grilo
04 Aparecido Candido Alves
05 Benedito Macario Ferreira
06 Blanca Primitiva Encinas Llanos
07 Claiton Batista de Oliveira
08 Darly Antonio Guedes
09 Gabriel Esper
10 Genésio José Menon
11 Glauco Rogério Costa Brito
12 Guerino Macanhan Filho
13 Ivan Francisco Vasquez Mora
14 João Augusto Gaiotto
15 Jorge Ihara
16 José Alaor Vieira
17 José Antonio Tredicci
18 Luiz Lourenço de Faria
19 Manoel Afranio Pereira
20 Maria Aparecida Guedes
21 Paulo Marques de Oliveira
22 Ricardo Damião Sales Góz
23 Roberval Rymer da Silva Carvalho
24 Segismundo Framil Filho
25 Sergio Raimundo de Lorenzo
26 Tancredo da Silva Bayão

TURMA 1974.1

ENGENHARIA ELÉTRICA

01 Ademir Martins de França
02 Antonio Carlos Mattar de Magalhães
03 Antonio de Pádua Guarini
04 Antonio José Grilo Rennó
05 Armando Gomes de Freitas
06 Carlos Adão Biella
07 Carlos Adolfo de Souza Pereira
08 Carlos Alberto Dias Rodrigues
09 Claudenir de Souza
10 Claudio Aantonio Rezende Siniscalchi
11 Clóvis de Carvalho Iemini
12 Edson Katsufumi Matsumoto
13 Edson Mancini Filho
14 Felício Barbosa Monteiro
15 Francisco Ferrer de Carvalho
16 Gilberto Nogueira Cellet
17 Guilherme Cardoso Júnior
18 Humberto Werdine Junior
19 Inácio Jansen Pinto Bustamante
20 Ivo Thomaz da Silva
21 Jairo Antunes Ribeiro
22 James Monteiro Mattos
23 Jarbas Pinto Goulart
24 João Bosco Pinto de Faria
25 Jonas Matos
26 José Aparecido da Cunha
27 José Ariovaldo dos Santos
28 José Arnaldo de Carvalho
29 José Augusto
30 José Claudio Cardoso
31 José Maria Borges Goulart
32 José Maurício Vilela Viana Lisbôa
33 José Roberto Fonseca
34 Kenjiro Mine
35 Kleber Ribeiro Cosenza
36 Manoel Eduardo Miranda Negrisoli

37 Marcelo Carvalho Mendonça
38 Marco Antônio Faury
39 Mitsuo Inouye
40 Nelson Lemos Coimbra Filho
41 Nelson Takashi Onuma
42 Nilo Vasconcelos Pulhez
43 Paulo Henrique Sonja Nogueira
44 Renato Augusto Rodrigues
45 Rita de Cassia Arêas Corrêa
46 Roberto Romilto Rodrigues
47 Roque Domingos Aquisti
48 Sidnei Aparecido Ribeiro
49 Wagner Berenício Araujo Silva
50 Waldir de Oliveira
51 Yoritaka Sawada

ENGENHARIA MECÂNICA

01 Jaime Rezende de Souza

TURMA 1974.2

ENGENHARIA ELÉTRICA

01 Ademir Carvalho
02 Afonso José Palhares Filho
03 Alberto Valentim Almeida Mendes
04 Aloisio Elídio Laier
05 Alvaro Esteves
06 Carlos Roberto de Carvalho
07 Celso Wagner Dias
08 Emir Reis de Araújo
09 Francisco Kemhitilo Yamamoto
10 Heberth Maier Rocha
11 Ivan Rezende Coelho
12 João Batista Mendes Neto
13 João Roberto Cogo
14 João Tetsuzan Nagoya
15 Joaquim Ferreira Cobianchi
16 José Francisco Marques Ribeiro
17 Lélio Tsutomu Sato
18 Lourival dos Santos e Souza
19 Luiz Antonio Kalil Horta
20 Luiz Carlos de Siqueira Aguiar
21 Luiz Celso Teixeira
22 Luiz Eduardo Ferreira Paiva
23 Luiz Wataro Shimizu
24 Maria Célia Faria
25 Maria Inêz de Siqueira Rocha
26 Mario Kubota
27 Mário Nelson Lemes
28 Moisés Rennó Vilela
29 Mucio Ribeiro de Rezende
30 Narciso da Silva Rosa Neto
31 Nelson Ferreira
32 Ozenir Silva
33 Paulo Cezar Moreira
34 Paulo Francisco Salomon
35 Ronaldo Balzi
36 Sérgio Luis Nogueira Pesciotta
37 Silvio Marques da Mota
38 Sonia Maria Mohallem Paiva
39 Volmar Nunes Castro
40 Wilson Porto de Oliveira Filho

ENGENHARIA MECÂNICA

01 Antonio Koenigkam de Oliveira
02 Arlindo de Paula Ferreira Neto
03 Ay-Ary Caldas Filho
04 Celio Siqueira Fernandes
05 Edmo Junqueira Villela
06 Éros Augusto Borges
07 Fernando Martins do Amaral
08 Gabriel Henrique Junqueira de Souza
09 Henrique Mainardi de Carvalho
10 Hugo Vicente da Silva
11 João Barbosa de Barros Filho
12 José Carlos Rafael
13 Manoel Sebastião de Araujo Pedrosa
14 Marcos Rosan
15 Mauro de Souza
16 Paulo Celio Aparecida
17 Percival Carlos Pagan
18 Reginaldo Lourenço de Almeida
19 Roberto Kenji Suhara
20 Takashi Kato

TURMA 1975.1

ENGENHARIA ELÉTRICA

01 Alfredo de Alvim Rezende
02 Antoninho Martinês Fonseca
03 Antonio Fernando Del Ducca
04 Antonio Maia
05 Antonio Marapuan Lelis
06 Antônio Thomaz da Silva
07 Artur Antonio Cardoso dos Santos
08 Benedito Vaz
09 Celso Pereira Braga
10 Cesar Guilhermo Ignatios
11 Elias dos Santos Junior
12 Goering Richer Lalli
13 Itamar Gonçalves Junior
14 João Batista da Silva
15 João Teixeira Salgado
16 Jorge Takita
17 José Mauro de Oliveira
18 José Oscar da Silva Fonseca
19 Luiz Carlos Beraldo
20 Luiz Carlos Rodrigues
21 Luiz José Schiavetto
22 Minoru Mise
23 Norberto Shin-Iti Esumi
24 Ranulfo Euripedes Jacinto
25 Ronaldo Vieira Barcellos
26 Rubens Pinto Pinheiro
27 Rui Carlos Borges
28 Sebastião Carlos Prado Galhano
29 Sebastião do Carmo Pivato
30 Shiyuji Koike
31 Siles Paulino de Toledo
32 Wildmer Pereira de Andrade
33 Wilson Sebastião Junqueira

ENGENHARIA MECÂNICA

01 Carlos Williams da Conceição
02 Celso Luiz de Azevedo Martins
03 Delfim Antonio Martins Lopes
04 Enio Kenzo Nishi
05 Francisco Ernesto do Rosário
06 Júlio Navarro Santos
07 Lasaro Sérgio Andrade Coutinho
08 Luiz Akio Kawada
09 Luiz Fernando Zaroni
10 Marcos Antonio Marques Gama
11 Marcos Luiz Tiengo
12 Masaru Irikura
13 Mauro Koodi Ishikawa
14 Moacir de Mancilha
15 Paulo Roberto Coura
16 Rui Evangelista dos Santos
17 Valber Batista Gomes

TURMA 1975.2

ENGENHARIA ELÉTRICA

01 Adauto Pinheiro de Sousa
02 Adilson Antonio Primo
03 Antonio José Benedito Barella
04 Antonio Mohallem
05 Benedito Couto Pelegrini
06 Benedito Marcos Rocha
07 Carlos Agenor Magalhães de Trindade
08 Cristovão Roberto Calheiros
09 Eliana Barros Fernandes
10 Fernando Bacha Mokarzel Júnior
11 Fernando Sousa de Castro
12 Humberto Nogueira
13 Jacques Miranda Filho
14 João Batista Moisés
15 João Braulio Wagner Filho
16 João Paulo dos Reis
17 José Ayrton Labegalini
18 José Carlos Pousa Fortunato
19 José Luiz Odinino
20 José Luiz Pereira Resck
21 José Policarpo Gonçalves de Abreu
22 Juarez Castrillon Lopes
23 Juarez Pedro Dias
24 Léa Lúcia Mohallem
25 Leozi Benedito Rodrigues
26 Lucia Helena Lisboa Rizzi
27 Luiz Antonio Vilela
28 Luiz Gonzaga Barbosa de Faria
29 Marcio Pereira de Almeida
30 Marco Aurelio de Marco
31 Marcos Augusto Vieira Pinto
32 Nelo Italo Totti
33 Orlando Raimundo Modesto
34 Paulo Gomes Pereira
35 Paulo Roberto Vieira Rodrigues
36 Paulo Sergio Pereira
37 Raimundo Moreira Borges
38 Ricardo Gonçalves Bustamante
39 Sebastião Flavio Simões
40 Shyu Cheng Hsiung
41 Stemberg Lopes
42 Tiaki Nakagami
43 Ubirajara Machado de Moraes
44 Willy Arnaldo Jock

ENGENHARIA MECÂNICA

01 Alexandre Machado Fernandes Filho
02 Amadeu Benedito de Sousa
03 Amauri Alvarez
04 Antonio Carlos de Mendonça
05 Antonio Gonçalves do Curral
06 Benedito Mendonça Neto
07 Cecilia Elizabeth Fuchs
08 Cid Antunes Horta
09 Darker Valerio Pamplona
10 Emílio Rodrigues Junior
11 Gil Vicente Brito Pinto
12 Ivan Caramel
13 Ivan Esaú dos Santos
14 João Batista Fernandes
15 Jorge Kawahara
16 José Carlos Castelli
17 Lauro Vilas Boas
18 Licinio Tavares Vilela
19 Maria Lucia Abreu Bustamante
20 Paulo Kazuo Tamura Amemiya
21 Paulo Magalhães Filho
22 Paulo Shiguemi Yamamoto
23 Roberto Tatsuo Kyono
24 Tarcisio Faria
25 Waldemir de Jesus Salles
26 Walter Pereira

TURMA 1976.1

ENGENHARIA ELÉTRICA

01 Antonio Carlos Soares
02 Ana Maria Dias Rodrigues
03 Antonio Fernando Ribeiro Rennó
04 Antonio Luiz Lanziotti dos Reis
05 Antonio Padua de Siqueira
06 Antônio Raimundo Santi
07 Carlos Alberto Barbosa Lima
08 Celso Amado Rodrigues Aniceto
09 Edelberto José Gueratto
10 Edgard Murano Fares
11 Helio Viana Pereira
12 João Henrique Pinto Paulista
13 José Borges de Souza
14 José Cristiano do Prado Matos
15 José Machado Vilas Bôas
16 José Márcio Carvalho
17 José Milton da Costa Brito
18 José de Oliveira Junior
19 José Roberto Arruda
20 Juarez Alves de Almeida
21 Kazuo Nakashima
22 Laercio Caldeira
23 Lúcio Antonio Ivar do Sul
24 Luis Armando Antunes Ribeiro
25 Marcelo Carneiro Rennó
26 Mauro de Oliveira
27 Miguel José Mohallem
28 Orlando Takashi Endo
29 Osvaldo Pinto Silva
30 Paulo Alfredo Antunes da Silva
31 Paulo Cesar do Nascimento Scarpa
32 Rafael Di Lorenzo Corrêa
33 Saulo Procópio de Toledo Bueno
33 Valberto Ferreira da Silva
34 Walter Tiberio Rossi
35 Yuji Wakigawa

ENGENHARIA MECÂNICA

01 Celio Gonçalves de Oliveira
02 Cid Santiago Ribeiro Junqueira
03 Dâmaso Wagner Ferreira Motta
04 Guilherme Prazeres de Cerqueira
05 Helio Pereira da Cunha Filho
06 Herval Dias de Morais
07 Jefferson Iunes Fernandes
08 Jorge Rubi Cunha de Mendonça
09 José Amauri de Oliveira
10 Marialice Moreno de Oliveira Rennó
11 Maria Isabel Rezende Faria Dutra
12 Mario Sales Junior
13 Olga Bhering Sanches
14 Ronaldo Belato de Carvalho
15 Ronaldo Fernandes
16 Wilson Antonio de Oliveira

TURMA 1976.2

ENGENHARIA ELÉTRICA

01 Adete Silva Teixeira
02 Alencar Ribeiro Carvalho
03 Antonio Dirceu Guimarães Machado
04 Antonio Humberto Carvalho Chiaradia
05 Benedito Claret Barbosa
06 Benedito Ribeiro Vilasbôas
07 Carlos Augusto de Oliveira Santos
08 Carlos Luiz Antunes Pinto
09 Claudio Gomes Pareto
10 Clovis Bairrio Nuevo
11 Dalton de Oliveira Pamplona
12 Daniel Teixeira Machado
13 Edison Oliveira de Jesus
14 Edson Mário Milani Borges
15 Elcio Faria Assini
16 Elio Machado
17 Enio Alckmin Magalhães
18 Ernani Monti Bacha
19 Eugenia de Barros Fernandes
20 Francisco José Alves de Oliveira
21 Francisco Pedro Reis Junior
22 Gilberto Nicanor Freire
23 Hugo Benedicto de Mello
24 Humberto Sanches Netto
25 Idely Angelo
26 Jessé Pinto Ribeiro
27 João Alberto Mohallem Rezeck
28 João Carlos Ribeiro
29 Job Xavier Pinto
30 José Antonio Borges
31 José Antonio Rosa
32 José Bráulio Lopes de Almeida
33 José Carlos Leonardi
34 José Irineu Teixeira Neto
35 José Márcio Viana
36 José Raimundo Soares
37 José Roberto Borges
38 Julia Cristina Chaves Caminha
39 Lêda Maria Lisbôa Rizzi
40 Luciano Ferrer Ferreira
41 Luiz Roberto Silva Belato
42 Luiz Sergio Mauad Villela
43 Marcos Antonio Grilo Rennó
44 Maria José Rezende
45 Milton Humberto Turchetti Crepaldi
46 Noboru Takahashi
47 Paulo Celso de Resende
48 Pedro Paulo Alkmim de Oliveira
49 Pedrinho Gomes Ribeiro
50 Ricardo Mohallem Rezeck
51 Ronaldo Storino
52 Rosane Faria Rodrigues
53 Sergio Fernandes Mattos
54 Valéria Simões de Marco
55 Wanderlei de Castro Teodoro

ENGENHARIA MECÂNICA

01 Adenides Esteves de Matos
02 Antonio Geraldo de Sousa
03 Carlos Rodrigues de Souza
04 Cidnei Rodrigues de Carvalho
05 Francisco Gonçalves Júnior
06 Gilberto Guimarães Diniz
07 Helcio Tetsuo Iwamoto
08 Helio Roberto de Siqueira Megale
09 João Cassemiro Gomes
10 José de Assis Cabral
11 José Benedito de Paiva
12 José Célio Dias
13 José Luiz Ernesto Leão
14 José Marcio Noronha
15 José Otoni Reis Lobato
16 José Pelegrino Guidi
17 José Wagner Dias de Castro
18 Kleber Rocha
19 Lucio Carneiro Rennó
20 Luiz Eduardo Gurgel Mauad
21 Luiz Heleno Ferracioli Nunes
22 Luiz Otavio Guidi
23 Luiz Sergio de Oliveira
24 Marcelo Benedito Santana
25 Marco Antonio Chacur
26 Maurício Antônio de Souza
27 Miguel Dias da Silva
28 Moacir de Brito
29 Ney Wagner Gonçalves Ribeiro
30 Ralf Barquete Santos
31 Reginaldo de Oliveira
32 Ricardo Belini Santi
33 Sergio de Tarso Guerra
34 Silvio Romero de Siqueira Aguiar
35 Valdinei Antonio Nascimento Santos
36 Walter Guimarães Leite

TURMA 1977.1

ENGENHARIA ELÉTRICA

01 Adolfo Torres Renó
02 Agnelo Raimundo Schumann Cunha
03 Antonio Carlos Caltabiano
04 Antonio Carlos da Rosa
05 Benedito Antonio Rodrigues da Silva
06 Benedito Nilso Dias
07 Bernardino Corrêa de Carvalho
08 Cilma Helena Villela Blumm
09 Coriolano Dias de Assumpção Neto
10 Elson José Toti
11 Fernando Mancilha dos Santos
12 Geraldo Raymundo Corrêa
13 Heloisius Rennó Ramos
14 Hersio da Silva Azevedo
15 Ismael Noronha
16 Ismar Esaú dos Santos
17 João Fernandes Dias
18 João Paulo Leite Esteves
19 João Vitor Pereira Pinto
20 Joaquim Galvão Freire
21 Joaquim Narciso Ferreira
22 Jolindo Rennó Costa
23 José Aloisio Luz Rodrigues
24 José Antonio Ribeiro
25 José Benedito Gomes
26 José Fernando Duarte
27 José Roberto Nogueira
28 José Serra Netto
29 Lelis Magno Costa Nogueira
30 Luciano Carneiro Santiago
31 Marcos de Andrade Barros
32 Marcos Tadeu Jirschik
33 Maria Claudia Ferreira
34 Mario Dias Miranda
35 Mario Genshei Sinzato
36 Mauri Maltauro Soares
37 Nair Maria Faria
38 Nelson dos Santos Siqueira
39 Nery de Oliveira Junior
40 Otavio Augusto Viana Ribeiro
41 Paulo César Guimarães
42 Paulo Cesar de Morais Rennó
43 Rendelson Framil
44 Ricardo Humberto da Cunha Machado
45 Roberto Virginio Santiago Vita

ENGENHARIA MECÂNICA

01 Antonio Clarete Paes
02 Antonio Luiz Bortoleto
03 Antonio Luiz Labegalini
04 Benedita Custódio de Villas Bôas
05 Berenice Mokarzel
06 Bolivar de Mello Pinta Júnior
07 Carlos Miguel Ferreira
08 Cresio Garcia de Souza
09 Gabriel de Toledo Muller
10 Geraldo Moura de Castro
11 Gilberto Alckmin Magalhães
12 Ivon Uba
13 Joel Pereira dos Santos
14 José Rui Camargo
15 José de Souza Araujo
16 Luiz Fernando Valadão Flôres
17 Manuel da Silva Valente de Almeida
18 Orson Damazio
19 Paulo Eduardo de Oliveira
20 Paulo Sergio Duarte
21 Pedro Raimundo Renó Almeida
22 Reginaldo de Pinho Miguita

TURMA 1977.2

ENGENHARIA ELÉTRICA

01 Adalberto Ribeiro do Vale
02 Ademir de Souza Bastos
03 André Luiz Martins Gesualdi
04 Antonio Carlos Fonseca
05 Antônio Galvão Santos
06 Antonio Gomes Pereira
07 Celso Rodrigues
08 Cláudio Ferreira
09 Clovis Paulo da Silva
10 Darcio Antonio Gomes Veloso
11 Edemar Ruy Nuñes
12 Edson José Ribeiro
13 Eramar Beckmann
14 Fábio José Ferraz Pereira
15 Fabio dos Santos Fonseca
16 João Carlos Faria Costa
17 Joaquim Carlos Corrêa
18 Joaquim Deodato de Rezende
19 José Henrique Sales Wagner
20 José Mario Ribeiro Osorio
21 Luiz Carlos Generoso
22 Luiz Eduardo Borges da Silva
23 Luiz Paulo Junqueira
24 Luiz Renato Gomes
25 Luiz Roberto Sebusiani
26 Marcos Antonio Craveiro Xavier
27 Maria Rubia Vitorino
28 Mauro Libânio de Morais
29 Nelma Guimarães Alves
30 Paulo José de Oliveira
31 Paulo Masaharu Haga
32 Pedro Paulo de Carvalho Mendes
33 Ricardo Pereira de Oliveira
34 Ricardo Vieira de Souza
35 Sebastião Bonafé Junior
36 Sergio Carvalho Mendonça
37 Sérgio Silva Barros
38 William Hadad

ENGENHARIA MECÂNICA

01 Aloisio Virgínio da Cruz
02 Angela de Oliveira Fernandes
03 Angelo José Junqueira
04 Carlos Marcos Rennó
05 Edésio Roberto Putini
06 Edson Gonzaga de Oliveira
07 Eduardo Moreira
08 Eliton de Andrade Barros
09 Enon Laercio Nunes
10 Ernani José de Barros
11 Evandro Osorio
12 Francisco Cappelletti Neto
13 João Batista Villela Alves
14 João Bosco Leite
15 João do Carmo de Souza
16 João Carneiro Pinto
17 João Henrique Viana Ribeiro
18 Luciano Quaglia Passos
19 Luiz Augusto Chiavegatti
20 Manoel José da Silva Filho
21 Mario Henrique Junqueira de Moraes
22 Olavo José Ferreira Curátola
23 Raul de Abreu Júnior
24 Renato Lucio Sarmento
25 Roberto Tomio Tomotani
26 Sebastião Raimundo de Oliveira
27 Sérgio Luiz Andrade Martins
28 Silas Taets
29 Virgilio Flávio Paes
30 Vitor Montenegro Wanderley Junior

TURMA 1978.1

ENGENHARIA ELÉTRICA

01 Afonso Celso Guimarães Machado
02 Aluisio Luz de Camargo
03 Breno Souza Vianna
04 Celso Bernardo da Cruz
05 Edivaldo Moreira Franco
06 Edson Santiago Junqueira
07 Fernando Carlos Nascimento Amorim
08 Francisco Sales de Carvalho
09 Inês Monteiro Lessa Garcia
10 Iraní Machado de Moraes
11 Jamil Ganan Aley
12 José Clarete Fernandes
13 José Flávio Silva
14 José Nicoliello Filho
15 José Pedro da Silveira
16 Lucio Flavio Rezende de Oliveira
17 Luiz Gonzaga Pinto Ribeiro
18 Maria Goretti Ferreira Pinto
19 Octacilio Machado Junior
20 Paulino Bacci Fernandes
21 Paulo Cezar Oliveira
22 Paulo Tadeu Ribeiro
23 Pedro Paulo da Silva
24 Rosana Wood Rezende
25 Sebastião Carlos Gomes
26 Wilson Luiz Silva de Souza Pinto

ENGENHARIA MECÂNICA

01 Ana Maria de Alencar Bonafé
02 Ana Tereza Aparecida Marques Alonso
03 Antonio Claret Serapião Leal
04 Carlos Roberto Carvalho de N. Lessa
05 Carlos Roberto de Sene
06 Clodoveu Lisboa Borges
07 Daniel Zaroni Pinto
08 Edson Marcio Colosimo
09 Eduardo Vasconcelos
10 Fausto Gabriotti
11 Gilda Justo Perez
12 Helbert Ferreira de Brito
13 Janio Paulo Bidone
14 Jonhyn Hara
15 José Bertolacini
16 José Francisco da Silva
17 José Maria Moreira
18 José Poppi
19 José Sérgio de Faria
20 Jussara Antunes da Silva de Toledo
21 Lin Chun Shung
22 Luiz Augusto Sonja Nogueira
23 Luiz Celso de Carvalho
24 Luiz Sergio do Amaral
25 Marcio Antonio Torres Bueno
26 Mauro Dias
27 Osvaldo José da Silva
28 Paulo Sergio Pereira Pinto
29 Roberto Iwao Aismoto
30 Sônia Maria Magalhães Viola M. Riêra
31 Ulisses André Gonçalves Courbassier
32 Uriel Bernardes
33 Vicente de Paula Corrêa de Sales Dias
34 Wagner de Lorenzo

TURMA 1978.2

ENGENHARIA ELÉTRICA

01 Afonso Henriques Moreira Santos
02 Alexandre Cesar Mendes Moreira
03 Antonio Carlos de Abreu S. Cyrino
04 Antonio Carlos Grosso
05 Antonio Carneiro Mokarzel
06 Antônio Marcio Ribeiro
07 Benedito Lourenço de Faria
08 Carlos Antonio Faria Floriano
09 Carlos Luciano dos Santos
10 Cezar de Aguiar Dias Neto
11 Chul Gyun Shin
12 Ciro Siqueira Gonçalves Filho
13 David Renato Francisco dos Reis
14 Diógenes da Cunha Marquez
15 Duilio Manzano Galdeano
16 Eugenio Tadeu da Silva Marcelo
17 Eugênio Vilas Bôas
18 Evandro Xavier Braga
19 Fábio Gavião Avelino de Mello
20 Helio Batista Furquim
21 Helio de Carvalho Pinto
22 Helio Rirochi Kobayashi
23 Heloizio Vieira Mota
24 Isabela Vitoria Corrêa Rennó
25 Jairo Junqueira Kalife
26 João Consentino Machado Homem
27 João Marcos de Lima Pereira
28 João Quirino Pedrosa de Almeida
29 José Laerte Andrade Pereira
30 José Maria da Silva Masseli
31 José Renato de Souza
32 José Shiguemitsu Missawa
33 Lázaro Ricardo de Macedo Coutinho
34 Luis Sergio Faria de Carvalho
35 Luiz Henrique Pereira Junqueira
36 Marcio Rezende Siniscalchi
37 Nestor José de Noronha Machado
38 Osmar Martins Riêra
39 Paulo Marcos Pereira
40 Paulo Matugi Shiwa
41 Paulo Sérgio de Oliveira
42 Paulo de Tarso Guimarães Machado
43 Roberto Bernardino Seixas
44 Sergio Rubens Gonçalves
45 Tadashi Tanaka
46 Telmo Freire Guimarães
47 Wenceslau Simões de Almeida Neto

ENGENHARIA MECÂNICA

01 Anésio da Silva Baião
02 Antonio José Queiroz de Freitas
03 Armando Régis Almeida Braga
04 Arnóbio Alves da Silva
05 Augusto Albano Teles
06 Benedito Almeida Chaves
07 Benedito Marcos da Silva
08 Carlos Alberto Freire
09 Carlos Roberto Lugão Benevenut
10 Carlos Rodolfo Cerqueira Mendes
11 Edson Costa Paiva
12 Enilson Ferreira Fadul
13 Evaldo Junqueira Villela
14 Glauco Colepícolo Legatti
15 Hélio Bertolacini Vasconcellos
16 Jayme Luiz Cassiano
17 João Francisco Malachias Marques
18 José Alexandre Galvão Salgado
19 José Amaury Miloni
20 José Carlos Mitsuo Yamasaki
21 José Carlos Ribeiro
22 José Dimas Simões Machado
23 José Fernandes de Paiva
24 José Hugo Junqueira
25 José Rafael Reis Júnior
26 Julia Cristina Ferreira Paiva
27 Laelson Aparecido Martins
28 Luiz Antonio Mileo Baptista
29 Marcos Gabriel Alves de Souza
30 Marcus Magnus Modesto
31 Maria Sircia de Sousa
32 Mario Costa de Paiva
33 Milton Kaeriyama
34 Mirian Adelaide Rennó Ribeiro Costa
35 Nair de Lourdes Ribeiro
36 Nelson Manzanares Filho
37 Osvaldo José Branco
38 Oswaldo Honorato de Souza Junior
39 Paulo Renato Gonçalves
40 Paulo Sergio Ewald
41 Pedro Aurelio Della Lucia Pinto
42 Ricardo Rennó Vianna
43 Ronaldo Dias
44 Sergio Miranda Carneiro
45 Urbano Moreira Filho
46 Vania Maria Vieira Pinto

TURMA 1979.1

ENGENHARIA ELÉTRICA

01 Adair Vilas Bôas Martins
02 Adolfo Fernando de Faria
03 Airton Carvalho
04 Alvaro Tadeu Battaglia
05 Alvarus de Aguiar Falcão
06 Amilton de Paula Castilho
07 Antonio Carlos Pucinelli de Lima
08 Antônio de Pádua Ribeiro
09 Carlos Gomes de Oliveira
10 Darcy da Silva Pereira Gomes
11 Eber Inácio Ribeiro
12 Fernando Caldas Cres
13 Gilmar José Cola
14 Guilherme Mendes Meloni
15 Júlio César Togni
16 Lauro Augusto Lopes da Costa
17 Lucio Aparecido Lahóz Prieto
18 Luiz Fernando Arruda
19 Luzia Lucrécia Ferreira
20 Maria de Fátima Chimentão
21 Miguel Angelo Neder
22 Paulo Cesar Serafim
23 Pedro Cesar Zambrano Perez
24 Renato Francisco Bernardes Carrijo
25 Robin Robison Framil
26 Vital Romaneli Penha

ENGENHARIA MECÂNICA

01 Akihiko Yamachika
02 Ana Maria Gonçalves Grilo
03 Antonio Edson de Castro Lima
04 Antonio Egidio Neto de Corrêa
05 Antônio Márcio de Carvalho Junqueira
06 Dayrton José Vaz de Lima
07 Edno de Albuquerque Lins Junior
08 Gary Rodolfo Bravo Vacaflores
09 Geraldo Lucio Tiago Filho
10 João Gumercindo Peres Ramos
11 João Rabelo Filho
12 Joel Trazzi Iglesias
13 José Artur Leite
14 José Dimas Pereira de Souza
15 José Durval de Carvalho
16 José Eduardo Togni da Rocha
17 José Maria Borges de Souza
18 José Sebastião Ferreira
19 Luiz Galvão Freire
20 Marcio Rubens Brugger Junqueira
21 Marcos Antonio Antunes Rennó
22 Mitsuo Misaka
23 Ozualdo Seigi Toyoda
24 Paulo Rogério Gomes da Costa
25 Walmir Francisco de Moraes Pelusci

TURMA 1979.2

ENGENHARIA ELÉTRICA

01 Alexandre Rocha Filgueiras
02 Anildo Antonio de Paiva
03 Antonio Augusto Evelin Filho
04 Antonio Claret do Amaral Braga
05 Arlindo Vilela Pinto
06 Benedito Claret Pinho de Carvalho
07 Carlos Alberto Cardoso
08 Carlos Raimundo Megale
09 Cyro Barbosa Bernardes
10 Dimas de Melo Costa
11 Djalma Lemes
12 Fernando Alves Perches
13 Gerson Franco
14 Helvio Neves Guerra
15 João Donizete Metidieri
16 João Donizet da Silva
17 Jorge Rodrigues da Silva
18 José Antonio Magalhães Fernandes
19 José Antonio Seixas de Siqueira
20 José Carlos de Morais
21 José Hamilton Brito Junior
22 José Lairton Gonzaga
23 José Maria de Carvalho
24 José Ricardo Marçal
25 Liao Chi Tung
26 Lourenço de Assis Oliveira
27 Lucio Roberto Lopes da Costa
28 Luis Antônio Faleiros Barros
29 Luis Masato Yamada
30 Luiz Fernando Fernandes Rodrigues
31 Luiz Magno Marzulo Martins
32 Marcelino Pereira de Almeida
33 Marco Aurelio de Souza
34 Marcos Francisco Guidi
35 Milson de Andrade Miranda
36 Milton Sergio Miranda Negrisoli
37 Nilmar Lins Pimenta
38 Onevair Ferrari
39 Oscar Armando Maldonado Astorga
40 Pedro Itiro Kasikawa
41 Raimundo Antonio Mohallem
42 Ramon Campos
43 Ramon Romankevicius Costa
44 Ricardo Mansueto Miranda Ferreira
45 Roberto Axel Nuñez Medina
46 Rosivaldo Bresciani
47 Sérgio França Prado
48 Solange Magnani Lobo
49 Valdomiro Yoshimura
50 Waldir Moreira de Sousa

ENGENHARIA MECÂNICA

01 Ademar Hideo Sugiuri
02 Airton Galizoni Filho
03 Antonio Carlos Massaioli
04 Antonio Quagliara
05 Augusto Nelson Carvalho Viana
06 Carlos Eduardo Moreira Guedine
07 Cassio Pagliarini Garcia
08 Cesar Santiago Pereira
09 Claudio Totti
10 Cornelio José Van Wijk
11 Gastão José Goulart de Azevedo
12 Gilson da Silva Mello
13 José Claudio Pregnolatto
14 Julio Hideki Oda
15 Jurandir Sakai
16 Luiz Antonio Barbado
17 Luiz Antonio de Carvalho
18 Luiz Carlos Simões de Almeida
19 Nicacio Kühl de Lima
20 Nilza Maria Chaves Gonçalves
21 Roberto Gonçalves
22 Roberto Luiz Cassia
23 Robinson de Sousa Lima
24 Takeo Shimada
25 Waldir Barros da Silva Filho
26 Washington Perissini
27 Wladymirson Duarte

TURMA 1980.1

ENGENHARIA ELÉTRICA

01 Alfredo José Assis Pedro
02 Antonio Padilha Feltrin
03 Antonio Tadeu Lyrio de Almeida
04 Arnaldo Iwasaki
05 Assis Francisco Carlos
06 Benedito Marcio Cabral Melo
07 Carlos Alberto Knakiewicz
08 Carlos Alberto Monfrim Canno
09 Carlos Antônio Aoun
10 Carlos Shunsaku Inomata
11 Celso Eico Fucuhara
12 Cláudio Sérgio Mardegan
13 Dilermando Massei
14 Evandro Ferreira Franco
15 Francisco Vitor Vasques Barbosa
16 George Emilio Régnier
17 Homero Gomes Junior
18 Ivo Riva Filho
19 João Bosco Grilo Siqueira
20 Jorge Luiz Fadil
21 José Paulo Castilho
22 José Telmo Santiago Pereira
23 Luis Carlos Guimarães Picoli
24 Luiz Antonio Della Libera
25 Luiz Henrique Pereira Fonsêca
26 Luiz Kiyoto Herai
27 Marcel Lenzi Brandão
28 Marcos Pereira Gonçalves
29 Maria Hermila Barros Fernandes
30 Paulo Roberto dos Santos
31 Paulo Victor Pereira
32 Remo Jorge Loiola
33 Roberto Rodrigues
34 Rogério Botteon Romano
35 Rui Iutaca Kondo
36 Waldemir Moreira

ENGENHARIA MECÂNICA

01 Almir José de Carvalho
02 Antonio Carlos Faria de Paiva
03 Antonio Gomes dos Santos
04 Arnaldo Sawazaki
05 Artur Anselmo Ribeiro
06 Ary Dalton Mariano Brito
07 Beatriz Maria Verdine Lisbôa
08 Cassiano de Oliveira Brandão
09 Claudio Roberto Arcalá
10 Dalmo Luiz de Oliveira
11 Decio Kabata
12 Dimas Tadeu de Lorena
13 Edson William Travessa
14 Flavio Francisco Eggers
15 Flavio Ulian Musa
16 Hitochi Yoshida
17 Jaime Inácio Ribeiro
18 João Bosco Schumam Cunha
19 Jorge Takayuki Terada
20 José Edmar Gonçalves
21 José Ferreira Rodrigues
22 José Orizio Tidei
23 José Rezek Mohallem
24 Julio Cesar França
25 Júlio Izzo Júnior
26 Luís Puntel
27 Luiz Carlos Costa da Silva
28 Marcos Eduardo Katsuda Ito
29 Marcos Rogerio Coêlho
30 Maria Stella Carvalhaes Duarte
31 Mitsuru Nishikawa
32 Nelson Yasui
33 Osmar Castellani
34 Paulo Junho de Oliveira
35 Paulo Roberto Negrão Simões
36 Pedro Ronaldo Fadil
37 René Michel Kherlakian
38 Ricardo de Assis
39 Ricardo Vezzoni Neto
40 Roberto Saburo Aoki
41 Rodolfo José de Moura Neto
42 Tomiyoshi Ida
43 Valmir Marto
44 Vicente Sanches Neto
45 Vitalino Tadeu Furlan
46 Wanderlei Prado Matos
47 Wilson Roberto Marini

TURMA 1980.2

ENGENHARIA ELÉTRICA

01 Adalberto V. Gurgel do Amaral
02 Affonso Celso Fragoso Coimbra Júnior
03 Álvaro David Bueno
04 Carlos Alberto Fernandes
05 Carlos Alberto Mohallem Guimarães
06 Cláudio Magno Ribeiro da Silveira
07 Edson Dias Madisson
08 Edson de Oliveira Pamplona
09 Eduardo Sérgio Rosa
10 Francisco Carlos Spina
11 Gilmar Oliveira Duarte
12 Heloisa Maria de Souza
13 Henrique Chaguri
14 Herbert dos Santos Silva
15 João Claudio Tadeu Pinhata
16 João Martinho Nakagami
17 José Antonio Sorge
18 José Carlos Garcia
19 José Frederico Lopes de Almeida
20 José Luiz Cavaretti
21 Julio Borges de Souza
22 Julius Cesar Passos Guimarães
23 Leda Maria de Oliveira
24 Luiz Henrique Lôbo
25 Luiz Roberto Galhardo Egreja
26 Marcio Garcia
27 Marcio Lenin Martinez Carrillo
28 Marcos Antonio Mendes Carneiro
29 Mario de Jesus Iturry Muñoz
30 Oswaldo Sidnei Manali
31 Paulo de Barros Leite Ferreira
32 Paulo Roberto Bordon
33 Phebus de Canaan Dourado Filho
34 Ricardo Santiago Vita
35 Roberto Pinto Ribeiro
36 Rubens Nelson Sousa Miranda
37 Samir Mokdisse
38 Satoru Hayasida
39 Vanderlei Marco Stravinski
40 Waldomiro Massar Inoue
41 Waldomiro Tadeu Teixeira Weisshaupt

ENGENHARIA MECÂNICA

01 Alberto Salles dos Santos Brito
02 Antonio Paulo Saadi Alem
03 Carlos Alberto Amado e Silva
04 Carlos Misawa
05 Fábio Nicoletti Júnior
06 Fernando de Oliveira
07 Fernando Robson Zamboim
08 Florencio Arnoldo Gramajo Ovalle
09 Francisco Antonio Klefenz
10 Gildo Eiji Saito
11 Helio Tatuo Sameshima
12 Higino Antonio Miranda
13 Hildemar Leite França
14 Israel Braz Vieira
15 José Denísio Pereira
16 José Donizeti da Silva
17 José Ernesto Gonzales Vargas Bozo
18 José Lucas Dias
19 José Roberto Baldim
20 Kazuo Kuramoto
21 Kleber de Oliveira
22 Luís Roberto Caramori
23 Luiz Carlos Acuio
24 Luiz Gonzaga Corrêa Santos
25 Marcelo Cesar e Souza
26 Nasser Achkar Jrieje
27 Roberto Cabrejos Guillen
28 Roberto Kiyoshi Sato
29 Sergio de Camargo Rangel
30 Sérgio Guardini
31 Sergio Said Mansur
32 Sylvio Tadeu Quadrado
33 Valery Wanderley de Paiv
34 Yasuhiro Ubukata

XI FORMANDOS 1981 a 1990

TURMA 1981.1 187

TURMA 1981.2 188

TURMA 1982.1 190

TURMA 1982.2 192

TURMA 1983.1 194

TURMA 1983.2 196

TURMA 1984.1 198

TURMA 1984.2 200

TURMA 1985.1 202

TURMA 1985.2 204

TURMA 1986.1 206

TURMA 1986.2 208

TURMA 1987.1 210

TURMA 1987.2 212

TURMA 1988.1 214

TURMA 1988.2 216

TURMA 1989.1 218

TURMA 1989.2 220

TURMA 1990.1 222

TURMA 1990.2 224

TURMA 1981.1

ENGENHARIA ELÉTRICA

01 Álvaro Marzliak Júnior
02 Helio Benito Pereira Domenech
03 João Donizete Passos
04 José Raimundo de Castro
05 Leví Nilton Furlan
06 Mauro Yonamine
07 Paulo Cesar Brito Guimarães

ENGENHARIA MECÂNICA

01 Arnaldo Neto Bae
02 Benedito Maciel Arantes Junior
03 Dário Macedonio
04 Eliseu César Dacorso Brites
05 Evaristo Cabral Rennó Júnior
06 Fleyberg Lopes
07 Francisco Carlos da Silva
08 Francisco José Seixas de Siqueira
09 Gustavo Asuncion Melgarejo Ruiz Diaz
10 José Carlos Lemes
11 José Marcio de Souza
12 José Roberto Salatine
13 Roberto Ferrari
14 Silas Martins Nunes
15 Tomás Guido de Madrignac Belled

TURMA 1981.2

ENGENHARIA ELÉTRICA

01 Ângelo José Junqueira Rezek
02 Antonio Carlos Cotrim
03 Antonio Carlos de Melo
04 Antonio Carlos Mendonça Machado
05 Antonio Cesar Godoy da Silva
06 Antonio Manuel Rodrigues Coelho
07 Antonio Marcio Lemos
08 Antonio Masaji Okamura
09 Antonio Sergio V. Avelar Bittencourt
10 Carlos Martinelli
11 Carlos Reis
12 Carlos Roberto Pires
13 Celso Henrique Ribeiro
14 Dimas Alberto Ferreira
15 Edgard José de Faria Guimarães
16 Edson Kenji Nishimaki
17 Eduardo Basile Júnior
18 Elvis Gloeden Gonçales
19 Flavio Toyama
20 Francisco Carneiro Mokarzel
21 Francisco Rodrigues
22 Frederico Carneiro Mokarzel
23 Gilberto Antunes Rennó
24 Idelfonso Pereira Coutinho
25 José Alberto Marques
26 José Carlos Frutuoso Rodrigues
27 José Henrique de Souza
28 Julio Cesar Chaves Caminha
29 Lourival Koji Kawasima
30 Luis Henrique Assumpção
31 Mara Cristina Araújo Costa
32 Marcos d'Angelo Marzullo
33 Marcos Marcondes Assis
34 Maurilio Pereira Coutinho
35 Maurízio Mendes Machado
36 Miguel Angel Ramos Barragan
37 Nelson Tadahiro Kuroiwa
38 Omar José Kaniosky
39 Onofre Rodrigues Prince
40 Renato José da Costa Vieira
41 Roberto Shigueyashu Kurimori
42 Rubens Fernando Serafim
43 Thales Alfredo de Ávila Carneiro
44 Vitor Hugo Ferro Citero
45 Wilson Xavier Dias

ENGENHARIA MECÂNICA

01 Alfredo Amaral Neto
02 Carlos Alberto Santa Cruz Mendoza
03 Deoclebio Felicio de Lima
04 Francisco Abel Villacorta
05 Francisco Araújo Junior
06 Germano Fontes Braga
07 José Antonio Tadeu da Silva
08 José Roberto Moreira Bomediano
09 Livio Luksys
10 Luís Antonio Pagliarini
11 Luiz Carlos Branco
12 Magno Luiz Braga Guimarães
13 Marcos Puttini Menezes
14 Maria Lucia Pereira da Silva Oliveira
15 Milton Moreno Júnior
16 Milton Tsuboi

TURMA 1982.1

ENGENHARIA ELÉTRICA

01 Airton Violin
02 Carlos Alberto de Souza
03 Carlos Minoru Tamaki
04 Cícero Lefort Borges
05 Cleber Tambellini
06 Clecio Ribeiro Cosenza
07 Edgard Tadashi Morimoto
08 Fábio Mendes
09 Francisco Miguel Campanini
10 Gilberto Bresciani
11 José Antonio Gaeta Junior
12 José Eraldo Leite de Oliveira
13 José Maria Passarelli Filho
14 José de Nazareth Della Santa Panza
15 Luiz José Hernandes Junior
16 Manuel Luís Barreira Martinez
17 Marco Antonio Marques
18 Mário Gonçalves da Silva Filho
19 Oswaldo Sprovieri Junior
20 Paulo Cesar Rosa
21 Paulo Vitor Branquinho de Oliveira
22 Pedro Angelo da Silveira Campos
23 Ricardo Vicente Baños Miranda
24 Roberto Aureliano Seixas Júnior
25 Sergio Eidi Ichiy
26 Shigeru Okumura
27 Yukiyoshi Ida

ENGENHARIA MECÂNICA

01 Alberto Marques Alonso
02 Almir Antonio de Oliveira
03 Augusto Akira Chiba
04 Bruno Eustáquio Siqueira Pereira
05 Claudemir Alberto Arcalá
06 Claudia Lopes Flora
07 Claudimir Geraldo Schiavon
08 Dagoberto Alves de Almeida
09 Fernando Hideo Eimori
10 João Francisco Sanches
11 José Acetoze Junior
12 José Antonio Pires Barbosa
13 José Carlos Cesar Amorim
14 Luiz Carlos Rodrigues
15 Mauro Mitio Yuki
16 Nélson Mitsukazu Sasaki
17 Pedro Luiz Gréggio
18 Ricardo Tominaga
19 Roberto da Silva Ballielo
20 Roberto Yoshiyuki Hojo
21 Roberwal Souza de Oliveira
22 Silvio Cleyton Chaves
23 Telmo Ribeiro de Campos
24 Wagner Antônio Pereira Junqueira
25 Walter Wieser de Assis
26 William Cezar Costa
27 Wilson Tsuyoshi Katayama

TURMA 1982.2

ENGENHARIA ELÉTRICA

01 Antonio Carlos Gouvêa Bortone
02 Antonio Mângia Maciel
03 Carlos Calberto Castro Santiago
04 Carlos Alberto Murari Pinheiro
05 Carlos Alberto Xavier Brandão
06 Carlos Eduardo Gomes Tavares Paes
07 Carlos Henrique Maciel Barquete
08 Carlos Henrique Targon
09 Delvio Franco Bernardes
10 Eduardo Oliveira Resek
11 Fernando Cesar Noronha Gonçalves
12 Fernando José Martins Rennó
13 Geraldo Magela Aoun
14 Gercy Pinto de Souza Filho
15 Germano Lambert Torres
16 Jamil Haddad
17 João Sinohara da Silva Sousa
18 José Carlos da Silva
19 José Fernando Lopes de Almeida
20 José Geraldo Paiva
21 José Mario Furtado
22 José Rui do Nascimento
23 Lester Francisco Rojas Alfaro
24 Luiz Antonio Dias Santiago
25 Luiz Edival de Souza
26 Manuel Lousada Júnior
27 Marcelo José Rovai
28 Márcio William Ferreira
29 Marcos Leonardo Ramos
30 Maria de Lourdes Noronha Machado
31 Maria Luiza Viana Lisbôa
32 Mario Rubens Alvarez
33 Mario Tadashi Yamasaki
34 Paschoal Pomárico Neto
35 Roberto Aparecido Zanata
36 Ronaldo Borges Franco
37 Salvador Ribeiro da Silva Sobrinho
38 Stanlley Alkmin da Costa
39 Vania Maria A. Martins Carneiro
40 Wilson Carlos dos Santos Pestano
41 Wilson Correia dos Santos

ENGENHARIA MECÂNICA

01 Adail Dias
02 Afonso Raimundo Parraga
03 Agostinho Pirotello Neto
04 Aldo de Oliveira
05 Altamiro Caldonazo Júnior
06 Alziro Angelo Coelho da Silva
07 Antonio Alexandre Glerian
08 Antonio Gomes de Araújo
09 Aurelio Benedini Neto
10 Bernardo Gondim da Rosa Oiticica
11 Carlos Henrique da Silva
12 Cláudio Maki Yamazaki
13 Durval Uchoas Braga
14 Edson Kiryo Yamaguti
15 Edson José Joaquim de Souza
16 Eduardo Angelo
17 Eugenio Claret Ribeiro
18 Fernando Teixeira Filho
19 João Guilherme Seixas de Siqueira
20 João Vieira da Silva Neto
21 Joaquim Hirokazu Okita
22 Jorge Bacha Bustamante
23 José Olegario de Noronha Mota
24 Lucio Botechi Ramazzi
25 Luiz Antonio Branco
26 Luiz Carlos Almeida Frias
27 Luiz Carlos Silveira
28 Luiz Gonzaga Mariano de Souza
29 Luiz Jorge Trivelato
30 Marcelo Ribeiro da Silva
31 Marco Antonio Rosa do Nascimento
32 Mario Franco Neto
33 Mary Carneiro Pinto
34 Oscr Cosme Guedes Zancan
35 Osmir Bresciani
36 Paulo Cesar de Oliveira
37 Rogerio Fernandes Rezende
38 Rubens Kousin Kato
39 Sebastião Antunes Rennó
40 Waldemar Francisco Afonso
41 Walter Corrêa Beraldo Júnior

TURMA 1983.1

ENGENHARIA ELÉTRICA

01 Agnaldo Bitencourt de Melo
02 Antonio João de Arruda Cebalho
03 Carlos Alberto Branco
04 Carlos Roberto Gonçalves Grilo
05 Dartes Odeniz Pepino
06 Edgar Eduardo Rodas Abarca
07 Eliza Maria Gorgulho Junqueira
08 Emilia Wakigawa
09 Fernando Bastos de Magalhães
10 Gilson Theiss Neves
11 Jairo Meneghelli de Lima
12 José Alberto Mendes de Souza
13 José Carlos Rezende Barbosa
14 José Eduardo Matheus
15 José Francisco de Petribu Faria
16 José Roberto Lopes Bollineli
17 Julio Sinohara de Souza
18 Kleber Machado Homen
19 Luiz Antonio Duarte Grilo
20 Luiz Eduardo Damico Fernandes
21 Luiz Roberto Orrú
22 Marcelo Marques Pisani
23 Maria de Fátima Moraes de Oliveira
24 Mauro Cesar Maggioti Costa
25 Nelson Osvair Ceron
26 Osvaldo Antonio Pazianotto
27 Paulo Roberto Leal
28 Paulo dos Santos
29 Rita Maria Ávila Machado
30 Roberto Junqueira Filho
31 Sandra Maria Santos

ENGENHARIA MECÂNICA

01 Alvaro Alvim de Siqueira Aguiar
02 Antonio Helio Bernardo
03 Arnaldo Dias Micai
04 Carlos Roberto Ferreira
05 Edison Haruo Ito
06 Enedina Beatriz Gomes
07 Enio Vicentini Marchi
08 Eugênio Brunheroto
09 Gustavo Eduardo Rivera Altamirano
10 Hebert Augusto Machado Nascimento
11 Inês Aparecida Bazon Vitali
12 José Abel Bustamante Abreu
13 José Márcio Ribeiro
14 Luis Campos Alves Filho
15 Luiz Carlos Fonseca
16 Luiz Gonzaga Souza Franqueira
17 Marcos Fábio Machado de Carvalho
18 Mario Cardoso Santos
19 Nobuô Shimada
20 Paulo Eduardo Gouveia Ferrão
21 Paulo Gilberto de Paula Toro
22 Renato Mazza Oliveira Cunha
23 Sebastião Carlos da Costa
24 Sebastião Juliano Rezende e Dias
25 Ulisses Thadeu Vieira Guedes
26 Wilson Roberto Nassar
27 Yoshinori Makiyama

TURMA 1983.2

ENGENHARIA ELÉTRICA

01 Adilson Pereira
02 Alécio Pinheiro Freires
03 Alfredo Resende Neto
04 Carlos Alberto Moura Guedes Pinto
05 Cassiano Nucci Paes Cruz
06 Célia Inês Fuchs
07 Dalmo José Franqueira Carneiro
08 Douglas Fabio
09 Edwin Mauricio Loboschi
10 Eric Stefani e Silva
11 Eugenio Ferrarezi
12 Evonyr Bordin Filho
13 Francisco de Assis Almeida Silva
14 Gabriel Luiz Bacha Junho
15 Geraldo Boz Junior
16 Geraldo Magela Soares
17 Geraldo Martins Rieira Filho
18 Helder José Celani de Souza
19 Hélio de Barros Ferraz
20 Hélio Puttini Junior
21 Ideraldo Luiz Goulart
22 Ione Chautard Barczak
23 Isabel Maria Lambert Torres
24 Jercemil Roberto Ribeiro
25 João Carlos Gomes Pereira
26 João Roberto Rezende Bustamante
27 Jorge Mitsuo Ansai
28 José Eugenio Lopes de Almeida
29 José Fernando Grassi Bissacot
30 José Gilberto Meleti
31 José Luis da Cruz
32 José Magela Bernardes
33 José Oscar Fernandes
34 José Ronaldo Santos Lourenço
35 Josiane Borges Ribeiro
36 Kunio Shimada
37 Lais Lisbôa Rizzi
38 Luciano Marques Ribeiro
39 Marcel Carvalho Campos
40 Márcio José Ramalho Lima
41 Maria Cristina Cunha Quesada
42 Mario Lucio Freire
43 Mauro Barbosa Martins Filho
44 Moacir dos Reis Barros
45 Nelson Tadashi Nakamiti
46 Otavio Luiz Rennó Grilo
47 Paulo Mouallem
48 Pedro Rafael Ribeiro
49 Rodolfo José Pompeu Coan
50 Ronaldo Pacelli Pereira dos Santos
51 Sérgio Ricardo de Oliveira Eng
52 Vera Lucia Pinto
53 Warlando Veloso Júnior
54 Wilson Sérgio de Araújo Rocha

ENGENHARIA MECÂNICA

01 Agnaldo Lester Landi
02 Alexandre Bufolo
03 Alexandre Damas Nogueira
04 Aristides de Melo Costa
05 Ary Jorge Francisco Bútolo Ribeiro
06 Carlos Antonio Pereira
07 Carlos Augusto Ferreira Grosso
08 Carlos Eduardo Sanguino Rojas
09 Cláudio Aparecido Zancheta
10 Danilo Moreira Araujo Azevedo
11 Dimas Raymundo Maia
12 Edison Benatti
13 Eduardo Koiti Yasuda
14 Eugenio Américo Rodrigues
15 Geraldo Magela Sales de Oliveira
16 Jairo Ribeiro de Almeida Filho
17 João Batista Turrioni
18 José Antônio Feris Coelho
19 José Carlos Roque Pacheco
20 José Decio Fortes
21 José Juliano de Lima Júnior
22 José Leonardo Noronha
23 José Marcos Rodrigues Centurion
24 José Roberto Franques Martins
25 Leonardo Antonio Bútolo Ribeiro
26 Leonardo de Assis
27 Lúcio Vilela
28 Luiz Antonio Basso
29 Luiz Carlos Abrahão Dias
30 Manoel Vieira da Rocha
31 Marcos Jacob Nogueira dos Santos
32 Marcos Theiss Neves
33 Mário Antônio Melo da Silva
34 Mario Cesar Monteiro Guimarães
35 Mario Lucio Ferreira Alvarenga
36 Oswaldo A. de Padua Morais Ribeiro
37 Otavio Teixeira Luz
38 Paulo Alvarenga de Faria
39 Paulo Ernane Caetano de Morais
40 Paulo Magno Grillo
41 Pedro Carlos Titoto
42 Renata Santos Crespo
43 Roberto Otuzi de Oliveira
44 Sinésio Nicoleti
45 Tsuguito Takaki
46 William Flávio Kauage Gorgulho

TURMA 1984.1

ENGENHARIA ELÉTRICA

01 Angelo Arcanjo Grespan Neto
02 Antonio Luiz Domingues
03 Artur José Seron Rios
04 Carlos Alberto Guia Pereira
05 Carlos Alberto Reis de Freitas
06 Carlos Tadeu dos Santos
07 Carlos Vitor Rodrigues Conti
08 Claudio Ottoboni
09 Clésio Batista Catelli
10 Daniel Pranckevicius
11 Elsen Marini Andrade
12 Florentino Machado
13 Francisco Carlos Deotti
14 Joaquim Marcelino Joffre Neto
15 Jorge Shuhama
16 José Antonio Dias de Carvalho
17 José Carlos Cantuária
18 José Luis Guimarães Pereira
19 José Mauricio dos Santos
20 José Roberto Resende
21 Júlio Cesar Xavier Chiaradia
22 Luciano Ribeiro da Costa
23 Magno de Menezes Silva
24 Manoel de Carvalho Brito
25 Manuel Martin Perez Reimbold
26 Mario Celso Salomon
27 Mauricio Botelho Rocha
28 Murilo Antunes de Oliveira Filho
29 Nakle Mouallem
30 Paulo César Bellato
31 Paulo César Paschoim Leite
32 Paulo Cesar de Souza
33 Paulo Márcio da Silveira
34 Pedro Adolpho Pereira Grossi
35 Pedro Luiz Sasseron
36 Ricardo Goulart Rodrigues

ENGENHARIA MECÂNICA

01 Antonio José Morais Cardoso
02 Benedito de Paulo Lopes
03 Carlos Magalhães Rosa
04 Derly Mader Júnior
05 Éder Akigi Nomoto
06 Edgar de Noronha Torrezão
07 Edison de Freitas Ramos Junior
08 Helder Noronha Barros
09 José Benedito de Oliveira
10 Laís Rezende Serrano
11 Leonidas de Oliveira
12 Luís Gonzaga Rodrigues
13 Luis Roberto Toledo Marucci
14 Luiz Eugenio Pedro de Freitas
15 Marcelo Acioli Tolêdo
16 Marcia Maria Grillo
17 Márcio de Souza Franqueira
18 Marcos Nishi
19 Marcus Vinicius Passos Guimarães
20 Mauricio Tadeu Soares da Silva
21 Paulo Edison Renó Almeida
22 Paulo Henrique Teixeira
23 Paulo Rubens Zaroni Pinto
24 Pedro Luiz Bighetti
25 Plinio Ribeiro Leite
26 Rafael Luiz Gonçalves
27 Renato Rodrigues Junior
28 Ricardo Chiarini Garcia
29 Rodolfo Ferreira Júnior
30 Sérgio Galvão de Almeida
31 Washington Augusto Bernardes

TURMA 1984.2

ENGENHARIA ELÉTRICA

01 Alberto José Salomon Junqueira
02 Amilton Fernandes Renó
03 Anderson Tarragó Pahim
04 Ana Isabel Magalhães Carvalho
05 Anibal Borges Junior
06 Carlos Augusto Ayres
07 Celso Pereira Cobra
08 Claudio Pinto Goulart
09 Edson José Nunes
10 Eduardo Ribeiro da Silva Junior
11 Euler Marcilio Nery
12 Fernando Antonio Belato
13 Francisco Luiz da Mota
14 Haroldo Fernandes Junior
15 Hassan Youssef Ayoub
16 James Tarragó Pahim
17 João Carlos Bustamante Coura
18 João Luiz Antônio de Toledo
19 José Carlos Pereira
20 José Eiji Hashimoto
21 José Geraldo Lopes
22 José Ribeiro Leite
23 Juarez Santo Marine Ribeiro
24 Laurindo Carvalho Filho
25 Lucia Regina Horta Rodrigues Franco
26 Luiz Fernando Ferreira Vianna
27 Luiz Fernando Jeronymo
28 Mára Lucia Storino
29 Marco Antonio Fantinato
30 Paulo Cesar Crepaldi
31 Pedro Paulo Derrico
32 Rogério Gondim da Rosa Oiticica
33 Sebastião Rubens Carpi Junior
34 Sonia Maria de Moura Reis

ENGENHARIA MECÂNICA

01 Benedito Raimundo Silva
02 Carlos Roberto Gatti
03 Deuler Scarmato Camolezi
04 Djalma de Lara Junior
05 Eder Fachini
06 Edmilson Antonio Bortoloto
07 Eizo Hirono
08 Geraldo Antônio Gonzaga
09 José Olimpio Castro Pereira da Rocha
10 José Roberto de Lara
11 Juelso Ronchini
12 Luiz Eduardo Ricceto de Oliveira
13 Marcelo Ferreira Antunes
14 Marcos Minoru Umeda
15 Mario Wanderlei Cétolo
16 Mauricio Acioli Toledo
17 Orlando Leite Junior
18 Plísio Machado Toledo Júnior
19 Renato Vieira de Campos
20 Sergio Chaib Menezes
21 Vanda Lucia de Faria
22 Vanderson Goulart Junho

TURMA 1985.1

ENGENHARIA ELÉTRICA

01 Alceu Tamashiro
02 Alcides Alberto de Camargo
03 Antonio Décio Passos Estrella
04 Antonio Fernando de Souza
05 Benedito Marcio Cipriano
06 Carlos Alberto Gonçalves Bustamante
07 Carlos Alcir Antonio
08 César Gonzaga Martins
09 Deusdedit Luzimar de Souza
10 Dimas Aparecido Pereira
11 Domício Custódio de Souza
12 Frederico Pereira Schumann
13 Gilmar Dias da Silva
14 Hélio Cardoso da Silva
15 Jeferson Anac Vieira
16 João Augusto Salla
17 João Carlos Pécala Rae
18 João Lourenço Batistuzzo Bertim
19 José Benedito de Almeida
20 José Cláudio Arthur
21 José Mauro Vieira
22 José Miguel Jarra Neto
23 Luiz Carlos Fontanetti
24 Luiz Marcelo Soares
25 Luiz Mitinori Suzuki
26 Luiz Paschoal Maximiliano
27 Marcelo de Oliveira Almeida Moraes
28 Marco Aurélio de Castro Bastos
29 Maria Benedita Soares Palhares
30 Maurício Coragem Pasqua
31 Maurílio Eijin Katekawa
32 Mauro Guaracy Lins
33 Paulo Kobayashi
34 Paulo Roberto Vilela Pinto
35 Roberto de Petribu Faria
36 Romel Miranda Ribeiro
37 Tales Cleber Pimenta
38 Tomohiro Koide

ENGENHARIA MECÂNICA

01 Alberto Tadayoshi Sugahara
02 Antonio Marcelino Rodrigues
03 Arnaldo dos Santos
04 Carlos Alberto de Mello Monteiro
05 Carlos Ieyassu Nakamura
06 Carlos Tadeu Nakandakare
07 Cirus Vittori Silva
08 Decio Ribeiro da Costa
09 Dirceu Sugahara
10 Domingos Torquato Neto
11 Edmilson Mota
12 Gilberto Corrêa Sales
13 Joaquim Aparecido de Moura
14 José Gaspar Citolin
15 José Maria Woge Faria Filho
16 Lilian Lisbôa
17 Lucio Antonio de Oliveira
18 Luiz Henrique Trindade
19 Luiza Helena Costa Dutra
20 Marco Antonio Fujiwara
21 Mario Javier Medrano Uzeda
22 Ronaldo Braga
23 Wylmar Duarte Nascimento

TURMA 1985.2

ENGENHARIA ELÉTRICA

01 Alexandre Emmanoel Mendes Meloni
02 Caio Graco Caldeira Quintino Pereira
03 Carlos Buzogany Junior
04 Celso Fernando Veras Brites
05 Cesar Augusto Dueñas Moran
06 Darlei Jorge Kovalski
07 Elderci Maria Garcia
08 Francisco Alberto Craveiro Xavier
09 Francisco José Borges de Morais
10 Herbert João Faria Guedes
11 João Carlos Pasqua
12 José Antônio Fratantônio
13 José Antonio Simões de Araujo Junior
14 José Augusto de Vasconcelos
15 José Eduardo Mauad
16 José Fernando Hernandes
17 Kenji Nishida
18 Luiz Antero Mendonça de Oliveira
19 Marcio Prado Teixeira
20 Márcio Roberto Labegalini
21 Marcos José Mota
22 Marcos Lívio Bevilaqua Meloni
23 Marcus Vinicius Guimarães de Resende
24 Mario Roberto Bastos
25 Mauricio Seiji Kaeriyama
26 Mauro Daví Boletta
27 Otavio Augusto Amorim
28 Paulo Marcio Grilo de Souza
29 Paulo Marcos Osório do Amaral
30 Paulo Rocha de Carvalho Júnior
31 Ricardo Venicio Martins
32 Rodrigo Guaracy Santana
33 Saulo José Lemes
34 Valdir Antunes Rennó
35 Vicente David Caputo
36 Wagner Nunes Fernandes
37 Wanderli Kabata

ENGENHARIA MECÂNICA

01 Agnaldo Botelho Rocha
02 Antonio Roberto Ruffino
03 Ariovaldo Xavier
04 Augusto Eduardo Corrêa
05 Benedito Antunes da Silva Filho
06 Carim Pedro Neto
07 Carlos Pinto de Petribu Faria
08 Claudemar Alberto Arcalá
09 Claudio de Almeida
10 David Pranckevicius
11 Edson Humberto Nepomuceno
12 Eduardo Augusto de Faria
13 Elton Ferreira Fadul
14 Evandro Faria Machado
15 Flavio de Souza Coutinho
16 Flávio Mendes Furtado
17 Gilberto Luiz Gomes
18 João Batista Salles
19 José Arnaldo Barra Montevechi
20 José Ivo Martins
21 José Roberto Silveira
22 José Salioni
23 Luiz Carlos Lopes de Lima
24 Luiz Renato da Silveira
25 Luiza Maria de Alencar Bonafé
26 Marcelo Fagundes Veiga
27 Marco Antonio Gorgulho Bacha
28 Marcos Medrano de Almada
29 Maria Inês Pereira
30 Mário Antonio Monteiro
31 Maris Stela Moreira do Carmo
32 Milton Mineo Hirai
33 Nelson Kengi Oda
34 Paulo Roberto de Bortoli
35 Pedro Américo Martins da Costa
36 Rogerio Martins Teixeira
37 Rolando Gonçalves Dias
38 Sebastião Guimarães Filho
39 Sonia Lisbôa
40 Wagner Heyden

TURMA 1986.1

ENGENHARIA ELÉTRICA

01 Alvaro Grigorians
02 Almir Santos de Morais
03 André Luiz de Oliveira Brasil
04 André Luiz Tovar Filgueiras
05 Antonio Claudio Ballerini
06 Aparecido Sturaro
07 Benedito Fernando Piffer Morato
08 Carlos Eduardo Neves Gomes
09 Edelcio Ferreira Fadul
10 Edison Russo
11 Eduardo José Domingos dos Santos Jr.
12 Flavio Roberto Antonio
13 Homero Siqueira Filho
14 João Ovidio de Souza
15 José Armando da Silva
16 Júlio César Rodrigues da Cunha
17 Levy José Bazon
18 Luciano Machado Cavalca
19 Lúcio Silva Aguiar
20 Luiz Fernando Noronha Silva
21 Luiz Juberto Rossi de Jesus
22 Márcio Gonçalves Pereira
23 Marcos Lelio Casadio
24 Marcos Peixoto Campos
25 Mauricio Lucas Vasques Dastre
26 Osvaldo Kioshi Nakamura
27 Ozair Walder de Moura Mendes
28 Pedro Celso de Oliveira
29 Pedro Rezende Coelho
30 Ralph Antonio Vieira
31 Renato Fernandes Lima
32 Ricardo Sandroni Castro Pellozo
33 Roncalli dos Santos Souza
34 Rubens Regis Sarmento
35 Savio José Luz de Morais
36 Sérgio Fugivara
37 Sergio Luiz Kowalski
38 Sergio Mishima Ito
39 Wagner Rezende Serrano

ENGENHARIA MECÂNICA

01 Amos Blanche
02 Augusto César Ferreira
03 Benedito Teixeira Souto
04 Carlos Roberto Venâncio de Carvalho
05 Carlos Yoshitaka Nakamura
06 Dagberto da Costa Medeiros
07 Darwin Antonio Loboschi
08 Eduardo Bartolomei Orrú
09 Eduardo Magalhães Fernandes
10 Ferdinando Michel Caballero Zeballos
11 Flávio Leite
12 Francisco Alexandre Tiengo
13 Gamaliel Lisbôa Manso
14 Humberto Simões São Martinho
15 Ismael Rezende de Souza
16 Jorge de Castro Ribeiro Junior
17 José Claudio Jorge
18 José Franklin de Oliveira
19 José Luz Silveira
20 José Silva Gorgulho Júnior
21 Lincoln Morikoshi Ciosaki
22 Luiz Fernando Brito de Mendonça
23 Luiz Vicente Rossi Vilela
24 Manoel Eduardo Castro Pereira
25 Marco Antonio Carbonari
26 Marcos Tadeu Moraes de Castro
27 Mauro de Toledo Andraus
28 Máximo Núñez Ferrufino
29 Paulo Roberto Guimarães
30 Roberto Alves de Almeida
31 Ruy Sadao Yamamura
32 Sebastião Pedroso Ramos Júnior
33 Shizuo Nakamura
34 Vilmar Martins Teixeira

TURMA 1986.2

ENGENHARIA ELÉTRICA

01 Alexandre José Lopes Brito
02 Alvaro José Lopes Ribeiro
03 Alzira Maria Alkmin de Oliveira
04 Amauri Jacometi Magalhães
05 Ana Maria Xavier Brandão
06 Armando José Carbonari
07 Carlos Bressan
08 Carlos Dimas Corrêa Furtado
09 Dalva Souza de Araujo
10 Darlei Jorge Kovalski
11 Fabio Antonio Gomes
12 Fernando Bueno
13 Fernando Lucio Pereira
14 Francisco José Miranda Campos
15 Gastão Brito Guimarães
16 Geraldo Schumann Cunha
17 Helio Geraldo Dominguite Filho
18 Janete Mouallem
19 Joana Darc Santos Resek
20 João Bosco da Silva
21 José Albano de Aquino Almeida
22 José Alberto Ferreira Filho
23 José Antonio Prince Corrêa
24 José Fernando Mendes
25 Jose Pedro Cabral de Vasconcellos
26 Julio Cesar Lattaro
27 Lúcio Regis Ribeiro
28 Luis Eduardo Rodrigues Alves Valle
29 Luiz Claudio Cabral Melo
30 Luiz Cláudio dos Santos
31 Luizio Ricardo Lopes da Costa
32 Marcelo Tavares da Silva
33 Marcos Elisio Gomes Eras
34 Mario Luiz de Campos Siqueira
35 Maurício Antônio Ferreira
36 Meronides Jonnel Ramos
37 Mônica de Oliveira Eng
38 Nelson Chimentão Junior
39 Paulo Afonso Teixeira Machado
40 Paulo Eduardo Guimarães
41 Paulo Roberto Lucci de Biasi
42 Pedro Siena Neto
43 Ramiro Pereira Costa
44 Ricardo Yoshio Nishimaki
45 Sérgio Dória Fonseca e Silva
46 Simone Pulhez Gonçalves

ENGENHARIA MECÂNICA

01 Ademir Marton
02 Adrian Tavares de Lira
03 Alexandre Lopes Flora
04 Almir Vieira
05 Álvaro Luís Vieira
06 André Shigueo Uchiyamada
07 Carlos Alberto da Costa
08 Chiou Tian-Yow
09 Ednilson de Almeida Cavaco
10 Edson Stefani e Silva
11 Ernesto Tadeu Bronhara
12 Fernando Tadeu de Castilho
13 Flávio Naoki Watanabe
14 Glauco C. Nobre de Aquino Almeida
15 João Baptista Falkembach Junior
16 João Noboru Kinoshita
17 João Roberto Ferreira
18 José Carlos Macedo
19 Lênin Porto Mendes
20 Lucas André Kunz
21 Lucio Flavio de Magalhães Brito
22 Luis Hiyoshi Yoshida
23 Luiz Amaral Lunkes
24 Luiz Arruda Barbosa Junior
25 Marcio Ivan Sbegue
26 Marcos Carvalho Campos
27 Mario Cesar Ribeiro
28 Nildemar Corrêa Ruella
29 Oswaldo Divanil Tironi Júnior
30 Paulo Fernandes Silva
31 Sérgio Vieira da Cunha
32 Sergio Yuji Yokoyama
33 Tales Rogerio de Magalhães Brito
34 Tânia Mára Pereira Tavares

TURMA 1987.1

ENGENHARIA ELÉTRICA

01 Afro Luis Campos
02 Alípio Teixeira Borges
03 Americo Risato Umeda
04 Antonio Carlos Lopes de Avelar
05 Antônio Castilho
06 Arquimedes Diniz Campos
07 Carlos Alberto de Oliveira Ramires
08 Carlos Geraldo Krüger
09 Carlos Henrique de Mattos Lencioni
10 Carlos Henrique Rodrigues Cardoso
11 Celso Guimarães Filho
12 César Augusto Poletto Alves
13 Cleide Paganin
14 Dalmir José Patto dos Santos
15 Eduardo Aoki
16 Fernando Antônio Alcântara Cardoso
17 Flávio Luis Gomes de Souza Passos
18 Francisco Marcio Vilas-Boas Ribeiro
19 Gabriel Milbratz
20 Getúlio de Menezes Lima
21 Haroldo Massamitsu Kuki
22 Helder Chaib Menezes
23 Iber Clyde Carvallo Orellana
24 João Polo Pereira
25 Joaquim de Freitas Gonçalves
26 Johnny Palma
27 José Carlos Grilo Rodrigues
28 José Geraldo de Souza Pereira
29 José Manuel Esteves Vicente
30 José Maria de Oliveira Monteiro
31 Laurindo Corrêa de Moraes
32 Luiz Toyonobu Sato
33 Marcelo Ferreira Muniz
34 Nilson Sant'Anna
35 Osamu Sakaguti
36 Pedro Hiroshi Hashimoto
37 Roberto Alves Ferreira
38 Roberto Watanabe
39 Rogério Peres Bersi
40 Samuel Messias Soares
41 Semi Zogheib
42 Sérgio Donizeti Mundin
43 Shirley Maria Ribeiro de Sá
44 Sonia Mára de Souza
45 Tânia Mara Rocha Covello
46 Venâncio Gonçalves Filho
47 Wesley Mattielo

ENGENHARIA MECÂNICA

01 Adnauer Moraes de Amorim
02 Alcindo José Ogera
03 Anisio Mota de Oliveira
04 Angelo José dos Santos Ribeiro
05 Antonio Marcos Morandin
06 Celso Seiki Fugivara
07 Éder Rocha Rodrigues
08 Edmundo Alberto Marques Filho
09 Eduardo Beltrame
10 Eduardo Teruo Mori
11 Elcio Faria Pimenta
12 Fábio Roberto Fowler
13 Francisco Antonio do Prado Gambardella
14 Francisco Luciano Moschioni
15 Francisco Vicente Pellegrini
16 Gilson Gil de Souza
17 Hélio Renê Maciel Siqueira
18 João Fidelis Amstalden
19 João Luis Sarti
20 José Antonio Perrella Balestieri
21 José Carlos Gonçalves
22 Juscelino Diniz Lacerda
23 Koichiro Yoshioka
24 Luís Roberto Gomes
25 Luiz Claudio Brandão
26 Luiz Henrique de Souza Carnevalli
27 Marcio de Pinho Bitencourt
28 Marcos Guedes
29 Margarete Socorro Grillo
30 Mírian de Lourdes Noronha Motta Melo
31 Mônica Stela Rennó Castro
32 Paulo Roberto Hiene
33 Reinaldo Montalvão
34 Rita de Cássia da Silveira Marconcini
35 Rogerio Antonio de Souza
36 Roosevelt José Ferreira Mendes
37 Sergio de Noronha Torrezão
38 Tsutama Satake Neto
39 Wilmer Santos Luiz Filho

TURMA 1987.2

ENGENHARIA ELÉTRICA

01 Adelfo Braz Barnabé
02 Alcides de Bortoli Junior
03 Aldo Marcelo Bravo Vacaflores
04 Alex Ricardo Ferrer de Andrade
05 Almir Pinheiro Freires
06 Antonio Conceição Carvalho Néto
07 Antonio Henrique Betanho
08 Carlos Alberto Borelli
09 Carlos Alberto de Magalhães Massera
10 Carlos do Nascimento Santos
11 Carlos Montaño Camacho
12 Dagmar Luz de Andrade
13 Eduardo Giometti Bertonha
14 Epaminondas Mourão de Padilha Lima
15 Erasmo Costa Cardoso
16 Fábio Gaertner Farhat
17 Fenlly Tomihiro Udono
18 Francisco Sergio Sene
19 Frank Anderson Rodrigues
20 Guilherme Renó Amaral
21 Iolanda Viudes Biscaino
22 João Aparecido Herculano
23 João Bosco Sarmento Castilho
24 Joélio de Oliveira Dias
25 José Eduardo Ladislau Felício
26 José Mauricio Lage Libanio
27 José Vantuil Lemos Pinto
28 José Walter Junqueira Coli
29 Kleber de Castro Junqueira
30 Lêda Maria Lemes Vilella
31 Lineu Fernandes Silveira
32 Luis Augusto Baratho
33 Luiz Antonio Masselli Bernardo
34 Luiz Cesar Pereira Negreiros
35 Luiz Eduardo Pereira Rodrigues Filho
36 Luiz Fernando de Barcellos Ferreira
37 Luíz René Ballerini
38 Magno Guizalberte Uba
39 Maira Carvalho Campos
40 Marcelo Peixoto Del Peloso
41 Marcus de Aguiar Dias
42 Odenir Vandoni Junior
43 Osmar José da Luz
44 Paulo Celso da Silva
45 Paulo Corrêa
46 Paulo Sergio Rosa Meloni
47 Ricardo Ciciliati Horvathy
48 Ricardo de Abreu Sampaio Cyrino
49 Rildo Marley Tavares da Silva
50 Rogério Luiz de Oliveira Eng
51 Rudolf Waller
52 Sílvia Maria Ribeiro Gomes
53 Trajano Roberto Ferreira Neto
54 Vicente Ferrer Ortellado Casco
55 Vicente Geraldo Ribeiro

ENGENHARIA MECÂNICA

01 Alan David Dázio Andrade
02 Antenor Leonello Filho
03 Carlos Alberto Santana Bordon
04 Conrado José Cardoso Scheidt
05 Eliana Costa
06 João Barros Arantes
07 José Eduardo Ferreira
08 Julio Cesar de Castro Martins
09 Lawrence Siqueira Corrêa
10 Luís Antônio Helou
11 Luís Augusto Canini Marques
12 Luís Fernando Orrú
13 Luís Fernando Silva Rezende
14 Luiz Guilherme Ravacci Pires
15 Marcelo Bernardi
16 Márcia Mendes Ribeiro
17 Nilton Massafelli
18 Orandyr José Bassi Filho
19 Rogério Garrubo
20 Sergio Luiz Esteves de Campos
21 Walter Rezende Serrano

TURMA 1988.1

ENGENHARIA ELÉTRICA

01 Angelo Stano Júnior
02 Carlos Alberto Nakaoka
03 Carlos Eduardo de Medeiros Bussi
04 Daniel Caetano Sobrinho
05 Edmir Telles Nunes Costa
06 Eduardo Campi de Andrade
07 Fanny Targa Chaves
08 Fernando José Valentini
09 Flávio José de Azevedo
10 Francisco Pereira Júnior
11 Giovanni Henrique Faria Floriano
12 Jerônimo Camilo Soares Júnior
13 João Carlos Bacega
14 João de Souza Junior
15 João Inocêncio Pereira de Ávila
16 João José Peixoto
17 José Carlos Cavalcanti de Melo
18 José Fernando Shigueru Aoki
19 José Luíz Fantinato
20 José Marcos Nabhen
21 Lenilton Magalhães Pena de Carvalho
22 Luciane Maria da Costa Guimarães
23 Luiz Fernando Ribeiro
24 Luiz Henrique Brochetto
25 Marcelo Tadeu Bevilaqua Meloni
26 Marcos Antonio Gallego
27 Marcos de Oliveira Garcia
28 Marcos Finardi
29 Marcos Palmutti
30 Mario Sergio Bordignon Mariottoni
31 Newton Rezende de Souza
32 Otorino Flarys Petrucci
33 Paulo César Lourenço dos Santos
34 Paulo Rodrigues Ribeiro Conceição
35 Pedro Tetsuo Goto
36 Renato Santiago Vita
37 Robson Luiz Moreno
38 Ronaldo Batagini
39 Rosane Morais Cardoso
40 Sérgio Vaz Shimamoto
41 Sidney José Lucatelli
42 Sônia Silva Rocha

ENGENHARIA MECÂNICA

01 Alexandre Augusto Barbosa
02 Angelo José Macri Amarante
03 Antonio Carlos de Freitas Martins
04 Antonio Eduardo de Mendonça
05 Cláudia dos Santos Ribeiro
06 Cristovão Luiz Sá Santos
07 Dinah Romano Bernardes
08 Eduardo Americo Lucio Naia
09 Fábio de Castro Narciso
10 Fábio Teixeira de Faria
11 Fernando Renó Amaral
12 Flavio Sanefuji
13 Guilherme Miranda Ribeiro
14 Jomar Coimbra de Oliveira
15 Jorge Augusto Simões Rebelo
16 Jorge Durvalino
17 Jorge Luiz Alvarenga
18 José Antonio Domingues
19 José Eduardo Ferreira
20 José Luiz Moretti Junior
21 Julio Yassushi Sayama Ue
22 Luiz Henrique Soares
23 Magda Fonseca Tranin
24 Marcio de Castro Lima Viana
25 Nobuo Kanebako
26 Norival Freire de Toledo
27 Ricardo Emilio Hebeisen
28 Roland Bischoff
29 Roland Céspedes Arteaga
30 Ronny de Souza Bueno Junior
31 Silvia Kishimoto Ohta
32 Thomas Otto Pracuch
33 Walter Constantino Bragatto
34 William Henry Mac Fadden Júnior
35 Worley Bezamat Remelli

TURMA 1988.2

ENGENHARIA ELÉTRICA

01 Alberto Juarez Gonzaga Péres
02 Alvaro de Menezes Silva
03 Antônio Carlos Cintra Pereira
04 Antonio Eduardo Silva Lima
05 Antonio José de Oliveira Júnior
06 Aparecido Lourenço Lage Júnior
07 Carlos Gebauer Neto
08 César Eduardo Lavado La Torre
09 Clovis Jorge Ráo Junior
10 Delson Luís de Almeida Silva
11 Eloi Hidenobu Shiraishi
12 Eugenio Carlos Moreira
13 Francisco José Marmorato Júnior
14 Frederico Garcia Mandolesi
15 Guilherme Gomes Peixoto
16 Haroldo José Bulhman
17 Haroldo Rodrigues da Costa
18 Hebert Gottzandt
19 Jackson Tulio Reis
20 João Luís Bertagna
21 Jorge André Bacha dos Santos
22 José Benedito Mota Junior
23 José Marcio Godoy da Silva
24 Leonardo Souza dos Santos
25 Liliam Terezinha Ribeiro
26 Magdo de Oliveira Eng
27 Marcelo Ávila de Oliveira
28 Marcelo Lemes
29 Marcelo Mohallem Chucre
30 Marco Aurelio Dias Ferreira
31 Nelson Yamashiro
32 Nilson Chaib Menezes
33 Paulo Bastian Krouwel
34 Paulo Cesar de Carvalho
35 Renato Ferreira da Silva
36 Roberto Galvão Mariano
37 Rogerio Rodrigues Casella
38 Samuel Rubem Rocha
39 Séfora Junqueira dos Santos
40 Sérgio Luíz Pacheco de Campos
41 Sílvia Elisabeth Sauaia Lopes
42 Simone dos Santos Venturelli
43 Solano de Tarso Cantuaria
44 Tulio Mascarenhas Horta Junior
45 Vinicius Tanuri Rodrigues

ENGENHARIA MECÂNICA

01 Benedito Sergio Rodrigues
02 Carlos Alberto Sacchetin
03 Carlos Augusto Saadi Alem
04 Carlos Caniato
05 Edson Masao Odake
06 Eduardo André Bernardi
07 Eliana Gomes Meduna
08 Emilson Mendes de Almeida
09 Flavio Henrique Alves da Rosa
10 Gilson Tristão Bastos Duarte
11 Idamar Sidnei Cobianchi Nigro
12 João Batista Dias
13 José Libanio Ribeiro Junior
14 José Sebastião dos Santos
15 Júlio Cesar Gonzaga de Faria
16 Luiz Sáviode Campos Siqueira
17 Maria Angélica de Oliveira Naús
18 Milton Pereira Britto Júnior
19 Ricardo Luis Câmara
20 Sergio Henrique de Almeida Vallin
21 Sérgio Luiz Sidney

TURMA 1989.1

ENGENHARIA ELÉTRICA

01 Adriano Marques Pereira
02 Adriano Rocha Ribeiro
03 Alexandre Lopes Chaves
04 Alexandre Silva Santiago
05 Alvaro Luiz Murakami
06 Antenor Vasconcellos Cardoso Neto
07 André Augusto Telles Moreira
08 Carlos Alberto Galafassi
09 Carlos Tadashi Koga
10 Celso Camilo Neves do Espírito Santo
11 Celso Luiz da Silva
12 Edgar de Almeida Neves
13 Edson Ribeiro Palma
14 Eduardo Ferreira Rodrigues
15 Fernando de Oliveira Fernandes
16 Fernando Moreira Carneiro
17 Flavio Garcia Dal Poggetto
18 Hermes Roberto Pereira M. de Oliveira
19 Jalmir Clemente de Araujo Junior
20 Jacksom José Rennó Almeida
21 João Francisco Ribeiro
22 Jorge Domingos Maligeri
23 Júlio Cesar Domingues de Souza
24 Juscelino Shindsi Sakai
25 Karin Elise Loescher Waller
26 Kezer Marcus Morais de Almeida
27 Laurizete dos Santos Camargo
28 Luiz Carlos de Jesus
29 Luiz Gustavo dos Santos Fonseca
30 Magno Siqueira Mancilha
31 Marcelo de Arruda
32 Marcelo D'Oliveira Rodrigues
33 Marcos Piazzaroli
34 Omar de Assis Marques
35 Oscar Itaru Nagano
36 Paulo Cesar Carvalho Nogueira
37 Paulo Cesar do Nascimento
38 Ralph Rother
39 Regina Morishigue
40 Renato Gouvêa Valk
41 Ricardo Noriaki Oizumi
42 Rogerio Fagundes Veiga
43 Rogerio Fernandes
44 Sergio Ricardo Vido
45 Simone Silva Rocha
46 Tung Chiun-Wen
47 Vitor Silveira Moura
48 Walter Guimarães Marques

ENGENHARIA MECÂNICA

01 Braz Eduardo Campos Oliva
02 Carlos Marcelo Belchior
03 César Augusto Lima Costa
04 Dario Antonio Xavier Leão
05 Edson Keiji Yoshino
06 Fernando Sergio Ferreira
07 Flávio Teixeira de Faria
08 Francisco de Assis Renault C. de Abreu
09 Francisco Ubaldo Vieira Junior
10 Helder Paulo de Souza Almeida
11 Jefferson Carlos Mendes
12 José Wilson Ferreira Motta
13 Leonardo Fagundes Toledo
14 Luís Glauco de Miranda Junior
15 Luiz Gustavo Skrotzky
16 Marco Tulio Ferreira
17 Marcos Balarini Canale
18 Marcos Aurelio de Souza
19 Mitsuo Sérgio Iwamoto
20 Nelson de Aguiar Karan
21 Osvaldo Francisco Angelo Neto
22 Paulo Creder Gonçalves Ferreira
23 Ronaldo Alves de Freitas
24 Ronnie Wellington Oliveira e Silva
25 Thales Tsutsui Esperancini
26 Vladimir Plaza
27 Weliton Luiz Lemos Pinto

TURMA 1989.2

ENGENHARIA ELÉTRICA

01 André Rosa Fonseca
02 Antonio Faria Neto
03 Carlos Roberto Borges
04 Carlos Waldecir de Souza
05 Claudinei Muchiutti
06 Claudio Coli Fernandes
07 Delcio Prizon
08 Domenico Antonio Guida
09 Eduardo Alejandro Alvarez Condemarin
10 Ernesto Alfonso Castillo Saturno
11 Fernando de Menezes Silva
12 Francisco Carlos Souza de Araújo
13 Hudson Adalberto Benedicto
14 Humberto de Barros Silva
15 Ivan Fernandes Silveira
16 João Lopes Ferreira Neto
17 João Roberto Nassar e Silva
18 José Eduardo Bechara
19 José Geraldo Ribeiro Coura
20 Julio Cesar Braz de Queiroz
21 Leopoldo Junqueira dos Santos
22 Leovani Marcial Guimarães
23 Luis Fernando Bustamante Ackermann
24 Luiz Otavio Moreira da Silva
25 Marcelo Del Ducca Marques
26 Marcos Aurelio de Oliveira
27 Marcos Brandão Monteiro
28 Maria do Carmo Uchôa Amorim
29 Marília dos Santos
30 Patrícia Vilas Boas
31 Paulo Couto Gonçalves
32 Paulo Sergio Correa Molina
33 Pedro Fasani Junior
34 Ricardo José Delle Agostino
35 Roberto Barce
36 Roberto Castro Junior
37 Rodolfo José de Oliveira Santos
38 Sergio Eduardo Goulart

ENGENHARIA MECÂNICA

01 Alexandre Augusto dos Santos
02 Antonio Luiz Consentini
03 Carlos Alberto Green
04 Carlos Eduardo Lopes
05 Carlos Henrique Perez
06 Caroline de Miranda Borges
07 Demóstenes Augustus Lopes de Freitas
08 Eduardo Vianna Machado
09 Helio Danesi Junior
10 Jeferson da Silva Ferreira
11 José Eduardo Barbosa
12 José Fernando de Almeida Farinas
13 Lawrence Rabello Sarlas
14 Marcelo Mazzaro da Costa
15 Mario José Coura Ribeiro
16 Neisa Beatriz Silveira Vieira
17 Nilo Shunji Kawano
18 Paulo Celso Ribeiro Carneiro
19 Paulo Sergio de Azevedo Angelo
20 Roberto do Amaral Ramires
21 Rogerio Torres de Souza
22 Romulo Vasconcelos Barrios
23 Valdemir Gonçalves Grilo
24 Waldir Gonzaga de Souza

TURMA 1990.1

ENGENHARIA ELÉTRICA

01 Adalberto Benedito Peres
02 Alberto Terner Gyori
03 Alexandre Laureano Barissa Pizzo
04 Alexandre Luiz de Melo
05 Alvaro Luiz Berto
06 André Salim Esper
07 Andréa Maria de Souza
08 Celio Maia Júnior
09 César Lemes
10 Daniel Carlos Bestetti
11 Edison Bormio Junior
12 Eduardo Marques de Assis
13 Elio Kazuhiro Kinukawa
14 Enio Roberto Ribeiro
15 Fernando José Tiburcio Alves
16 Gloria Maria Mattos Ramos
17 Guilherme Bitencourt de Melo
18 João Carlos Matheus
19 Joaquim de Mira Junior
20 Lázaro Aparecido Algave
21 Luiz Carlos da Silva
22 Luiz Felipe Dinis Costa
23 Luiz Fernando Feijó
24 Marcel Rodrigues de Souza
25 Marco Antonio Villela de Abreu
26 Marcos Soares Ferreira Martins
27 Mauro Amado e Silva
28 Paulo Akira Tsurusawa
29 Paulo César Santa Cruz Carvalho
30 Ricardo Cassiano Nabhen
31 Ricardo Galli Bassi
32 Ricardo Honorio de Almeida
33 Rodney Favero
34 Sandra Regina Saadi Alem
35 Sergio Antonio de Souza Mello
36 Tânia Maria Costa
37 Valter Roberto Dias
38 Vera Lucia Cavalcante
39 Wagner Augusto de Freitas
40 Waldomiro Pulito Filho
41 Witalaelkes Francisco da Silva Filho

ENGENHARIA MECÂNICA

01 Alexandre Dias Pereira Cassiano
02 Augusto Francisco Neto
03 Carlos Alberto Ferreira Rodrigues
04 Carlos Alberto Rennó Guimarães
05 Carlos Eduardo Sanches da Silva
06 Dagoberto José Gianoti
07 Dario Chiaradia Neto
08 Delfim Campos Silva
09 Domingos de Melo Ribeiro
10 Dorvalina Maria da Luz
11 Edilson Soares Ribeiro
12 Eliane Barbosa de Amorim
13 Fabiano de Arruda Junior
14 Fábio José Horta Nogueira
15 Francisco Regis Machado Nascimento
16 Jairo Martins
17 José Paulo Ferrari da Motta
18 Luciano Jorge Fusaro
19 Lucio Mauro Grilo Siqueira
20 Marcelo Dias
21 Marcelo de Oliveira Moreno
22 Maria Alice Carneiro
23 Neivaldo Ribeiro de Brito
24 Nilson José de Faria
25 Ricardo José de Souza Oliveira
26 Roberto Sakai

TURMA 1990.2

ENGENHARIA ELÉTRICA

01 Agnelo Marotta Cassula
02 Alberto Celso Berton Pazzetti
03 Amilcar Pieroni Junior
04 André Campos Rotta
05 Andréa Nogueira da Silva
06 Antonio Zaroni Torres
07 Carlos Alberto Minali
08 Claudio Sussumu Watanabe
09 Edgard Luciano Oliveira da Silva
10 Edimir Fontana Batoni
11 Edson da Costa Bortoni
12 Edson Renó Amaral
13 Edson Roberto Pontes
14 Fernando Antônio Uchôa Amorim
15 Flavinei dos Santos
16 Flávio Kiomi Kawai
17 Geraldo Antonio de Araujo
18 Gilson Paulillo
19 Hélio Ramirez Júnior
20 Henrique Alberto Coelho da S. Loureiro
21 João Batista Lopes Junior
22 José Luiz Lopes
23 Lilian Cristine Loescher
24 Marconi Palmeira Bezerra de Menezes
25 Mauro Silvio Rodrigues
26 Nilton Costa Simões
27 Paulo José Almeida de Moraes
28 Ramiro Romankevicius Costa
29 Reinaldo Manzo Nakashima Hassuma
30 Ricardo Ladvig Oswaldo
31 Ricardo Vilaça Reis
32 Roberto Affonso da Costa Junior
33 Rodrigo Barbisan
34 Sérgio Massayoshi Suzuki
35 Sérgio Ricardo Longhi
36 Ting Kock Chiang
37 Vinícius A. Montgomery de Miranda
38 Yara Mitie Morita

ENGENHARIA MECÂNICA

01 Alberto Carlos Guimarães Castro Diniz
02 Carlos Alberto Mont'Alvão
03 Claudio Borges Sampaio Cunha
04 Dênio Lemos Panissi
05 Fernando Gonçalves Pereira
06 Geraldo Magela Barbosa
07 José Maurício Stein Fioravante
08 José Otávio Mendes Simões
09 Luciana Maria Carvalho Gomes
10 Luiz Fernando Pereira Alves
11 Márcio Roberto de Oliveira
12 Marcos Vinícius Alves Magalhães
13 Mauricio Salomão Rodrigues
14 Rafael Russo Lara
15 Renato de Barros Ferraz
16 Yuri Alvarenga Rangel

XII FORMANDOS 1991 a 2000

TURMA 1991 227

TURMA 1992.1 229

TURMA 1992.2 231

TURMA 1993.1 233

TURMA 1993.2 235

TURMA 1994.1 237

TURMA 1994.2 239

TURMA 1995.1 241

TURMA 1995.2 243

TURMA 1996.1 245

TURMA 1996.2 247

TURMA 1997.1 249

TURMA 1997.2 251

TURMA 1998.1 253

TURMA 1998.2 255

TURMA 1999.1 257

TURMA 1999.2 259

TURMA 2000.1 261

TURMA 2000.2 263

TURMA 1991

ENGENHARIA ELÉTRICA

01 Adauto Oliveira de Carvalho
02 Ademilton Braz Barnabé
03 Adrian Mean
04 André Fernandes Groth
05 Andre Luis Uchôas Arantes
06 Antonio de Souza Ferreira Filho
07 Benedito Donizeti Bonatto
08 Carlos Alexandre Cernach Silveira
09 Carlos Eduardo Pansiera Persinotti
10 Claudia Rodrigues Faria
11 Claudio Toshinobu Hayasi
12 Clecio José Ramalho
13 Cristovão Amaral da Silva
14 Edson Takashi Horita
15 Eduardo Sormanti Hassin
16 Fernando Rocha
17 Gerson Henrique Barros Rodrigues
18 Gilson Barboza Marson
19 Ivan Ciochetti
20 Jomar Harfuch Nascimento Telles
21 José Guilherme Antloga do Nascimento
22 Jum Kinoshita
23 Lincoln Marcelo Fiori
24 Luiz Antonio de Oliveira Caputo
25 Luiz Fernando Chiaradia da Silva
26 Luiz Gonzaga Ferreira
27 Marcelo Magno de Moura
28 Mario Sergio da Silveira Guskuma
29 Mauro Issao Goto
30 Nelma Aparecida Fernandes
31 Paulo José dos Santos
32 Ricardo Romanelli
33 Sebastião Carvalho Filho
34 Sueli Kiyomi Ogata
35 Ubiratan de Paula Rodrigues
36 Vilmar Alves de Oliveira
37 Wiljomar José Martins

ENGENHARIA MECÂNICA

01 Alessandro Lopes Siqueira
02 Carlos Alberto Takano
03 Danilo da Gloria Teixeira
04 Eder Maltoni Nunes
05 Eduardo Maciel de Mendonça
06 Gerson Iki Yanaguissava
07 Hiroshi Yoshioka
08 Hugo Dario Reyes Valdez
09 José Antonio Bologna
10 José Edson Modesto
11 Lothar Knabe Junior
12 Luciano Pereira de Mello
13 Luciano de Oliveira Rodrigues
14 Luis Antonio Bortolaia
15 Luis Augusto T. de Carvalho e Silva
16 Marcelo Amorim
17 Marcelo de Siqueira Ferraz
18 Marco Aurelio Micoli
19 Marcos Granieri Oliveira
20 Mario Gozzi Joaquim
21 Marcus Hohl
22 Neli Aparecida Lisbôa
23 Nice Mika Sakamoto
24 Roberto Aparecido Giraldelli Grupe
25 Suely de Fátima Aquino
26 Talis Eduardo Batista

TURMA 1992.1

ENGENHARIA ELÉTRICA

01 Afonso Cesar Tavares
02 Alberto Hugo Otero Llosa
03 Amilton Caetano do Amaral
04 Benedito Cezar Rodrigues
05 Carlos José Piereti Rodrigues
06 Celso Takashi Kamida
07 Claudinei Amelio
08 Claudio Tadashi Ono
09 Claudio Vieira de Souza
10 Edilson Toshio Ito
11 Eduardo Choi
12 Fernando Pauli Neto
13 Hiram Andreazza de Freitas
14 Janderson Costa Manécolo
15 João José Marques Gonçalves
16 João Soares Veiga
17 José Adriano Martins
18 José Carlos Villela Lemos
19 José Henrique Rocha Nascimento
20 José Ricardo Ribeiro Pinto
21 José Santiago Junior
22 Laudo Utino
23 Luciano Costa Sampaio
24 Luis Carlos Beu
25 Luis Claudio Alves Gama
26 Luis Flavio Maluf Nery
27 Luis Gustavo de Faria Pereira
28 Luiz Akyo Kanamori
29 Luiz Carlos Martinelli Junior
30 Luiz Lenarth Gabriel Vermaas
31 Marcellus Rosa Macedo
32 Marcelo Barbosa de Souza
33 Marcelo Magalhães Goulart
34 Marcelo Ribeiro Vasconcelos
35 Marcelo Simeão Bernardes
36 Marcelo Yamashiro
37 Marcos Aurelio Ribeiro
38 Marcos José Loturco
39 Mauro Amorim Filho
40 Mauro Moutinho
41 Michel Nunes Itkes
42 Moacir Marcondes Dias de Almeida
43 Nilson José Molina Cardoso
44 Oliver Pericles de Oliveira Freitas
45 Oscar Arturo Delgado Acuna
46 Osmar Barbosa Filho
47 Patrícia Guimarães Crossetti
48 Paulo da Silva Soares
49 Paulo Roberto Willig Junior
50 Rafael Goméz Viglione
51 Ramon Furtado Sena
52 Ricardo Monti Lima
53 Richard Takao Moriya Fujikatsu
54 Roberto Akira Yamachita
55 Roberto Yoshida
56 Rogerio Gomes da Fonseca
57 Rogério Oliveira Piazzaroli
58 Rogerio Pires de Carvalho Alves
59 Sérgio Costa Lage
60 Sérgio Issamo Sato
61 Sérgio Yoshikazu Kajitani
62 Ulysses Magnus Cantuária
63 Valcir Alcides de Souza
64 Valdir Fernando Centenário
65 Valnei Rodrigues Ferle
66 Valter Cestari Junior
67 Walney Alexandre Cruz
68 Weberson Eduardo Guioto Abreu
69 Yuuji Amagai

ENGENHARIA MECÂNICA

01 Alessandra Bernardis Rosa
02 Alex Peña Duran
03 Alexandre Magno Masseli
04 Aloisio Grilo Borges Pereira
05 Alvaro Eduardo Horn
06 Ana Paula Silva Figueiredo
07 Angelo Luiz Calonego
08 Antonio Carlos Cardeal
09 Antonio Leonidas Diniz Sampaio
10 Aylor Koenigkan de Oliveira Junior
11 Carlos Eduardo Sassaki
12 Carlos Henrique Rafael
13 Carlos Issamu Fukuda
14 Carlos José Peixoto
15 Cassiano Ricardo Corazzari
16 Dalmyr Luciano Silva Caixeta
17 Danilo Maciel Carvalho
18 Edmilson José Maciel
19 Edmur Jesus de Paula
20 Edson Cavagioni Geraldini
21 Eduardo Piemonte Ribeiro
22 Eduardo Tsuyoshi Morinishi
23 Eugênio Pacelli Dantas Coelho
24 Evando Sérgio Vilas Boas Ribeiro
25 Fabio Eduardo de Almeida
26 Genival Esau dos Santos
27 Haroldo Luiz de Barros Maia
28 Henry Miglioranza
29 Ivanil Ernesto de Avila
30 João Batista Valsechi Junior
31 Joaquim Pires Neto
32 Luís Fernando Mano Trindade
33 Luis Paulo Pinto Cardoso
34 Luiz Antonio Riera Siqueira
35 Luiz Carlos Martinelli Junior
36 Luiz Flavio Carvalho Rodrigues
37 Marcelo Mendes Pinto Ribeiro
38 Marco Antonio Urbano
39 Marcos Andre Celim
40 Marcos Koji Hanai
41 Marcos Venicius Monteiro Pereira
42 Marilene Patricia de Almeida
43 Mario Cesar Bevilaqua Meloni
44 Mauricio Amantea
45 Oswaldo Reynaldo Junior
46 Ricardo Geraldi Silveira
47 Roberto Nunes Duarte
48 Rogério Geraldi Silveira
49 Salvio Pereira Ribeiro
50 Seiki Kamisato
51 Sérgio Aureliano Massera Filho
52 Moisés Carneiro Pinto
53 Nelson Quim
54 Paulo Sergio da Mota e Camanducaia
55 Takeo Shioya
56 Tommy Mello Cury

TURMA 1992.2

ENGENHARIA ELÉTRICA

01 Abel Amaral Camargo Júnior
02 Adriana Teixeira Magalhães
03 Adriano Anaia Pereira
04 Adriano Carlos Villas Boas
05 Agenor Roris Filho
06 Alencar Costa Dias
07 Américo dos Santos Brites Júnior
08 Ana Maria Antunes Guimarães
09 André Luiz Regis Monteiro
10 Anézio Bezan Junior
11 Aristóteles de Aleluia Júnior
12 Arthur Pinto Ferreira Neto
13 Barbara Kallás
14 Carlos Alberto Marques Teixeira
15 Carlos Eduardo Rodrigues Mandolesi
16 Carlos Fernando de Miranda
17 Cleto Cavalcante de Souza Leal
18 Daniel Roberto Sprogis
19 Délio Lemos Panissi
20 Eduardo de Souza Vilas Bôas
21 Eduardo Makoto Acega
22 Eduardo Martins da Silva
23 Fabiano Rennó Goulart de Siqueira
24 Gustavo Adolfo Guimarães Oliveira
25 Heloísa Helena D'Oliveira Rocha
26 João Cézar Bianchi de Melo
27 José Henrique França Lucca
28 José Luís Alckmin de Barros
29 Laerte Menzel de Arruda
30 Lucimar Rodrigues da Silva
31 Marcelo Iván Muñoz Bernucci
32 Marcio Siqueira
33 Márcio Vendramini
34 Marcos Antonio Rodrigues dos Santos
35 Marcos Massaki Imamura
36 Marcos Vinicius Silva Salmi
37 Marcos Vinicius Xavier Dias
38 Mario David Najar Arnoni
37 Marisa Rosa Fonseca
38 Marly Sayuri Eishima
39 Marta Baron
40 Oscar Affonso Neto
41 Otavio Makoto Yukuhiro
42 Rafael Jorge Port
43 Ricardo Lamóglia Almeida
44 Richard Hegedus Júnior
45 Richard Nelson de Castro
46 Roberson Ricardo Matsuguma
47 Rubens Peixoto de Barros Pereira
48 Ruy de Oliveira
49 Seitiro Tanimura
50 Sylvio Roberto Feichas Villanova
51 Wilton Antonio Di Lorenzo Júnior

ENGENHARIA MECÂNICA

01 Alexandre Cesar Campos Celini
02 André Luiz Ferreira
03 Antonimar José da Silva Galvão
04 Carlos Roberto Rocha
05 Ednilson Masson
06 Edson Palhares de Souza
07 Emerson William Barbosa
08 Everton Seigi Kanegawa
09 Féres Jamyro Abdala Júnior
10 Francisco de Sousa Júnior
11 Frank Ferreira Silva
12 Gilson José Berti Porphirio
13 Ivo Roberto Bernardo Restani
14 Lucia Ribeiro da Costa
15 Luciano Antunis Ribeiro
16 Luciano Marques Pereira
17 Luiz Eduardo Costa Portugal
18 Manoel Anivaldo Martins Souza
19 Marcelo Sartóri Nógues
20 Marcelo Serra Nunes
21 Márcio Antonio de Vasto
22 Mario Issamu Sakae
23 Mario Puccini Coelho
24 Marta Kallás
25 Martin Ávila Witt
26 Mauro Damião
27 Paulo Jorge Teixeira Pires Bicheiro
28 Robson Pimenta
29 Rogério da Cruz Carvalho
30 Rômulo Frabrizio Petta Theodoro
31 Sandro de Almeida Motta
32 Sérgio André Pereira Inocêncio de Ávila
33 Timóteo Chown

TURMA 1993.1

ENGENHARIA ELÉTRICA

01 Adilson Carlos Yonamine
02 Admar Rodinei Fávero
03 Alexandre Eugenio Tavares Polati
04 Anderson Demetrios Morales Azevedo
05 Antoio Felix de Souza Perilo Filho
06 Antonio Mauricio da Silva
07 Caio Augusto Tonetti Coli Junho
08 Claudio Cesar José dos Santos
09 Edson Aparecido Amorim
10 Eduardo Tsutomu Tanaka
11 Elcids Honorato das Chagas
12 Evaldo Baldin Dias
13 Evandro Santos Ponzetto
14 Fábio Alexandre de Souza
15 Fábio Luís do Amaral Vicentini
16 Hamilton Tomio Ito
17 Ivenio de Souza
18 José Paulo Novaes Ribeiro
19 José Renato Borelli
20 Julio Reinaldo Meza Maldonado
21 Luciana Pereira Simões
22 Luís Antônio Scopel
23 Luís Carlos Bonilha
24 Luís Fernando Turino
25 Luis Rogerio Miranda
26 Luiz Antônio de Azevedo
27 Marcelo Silveira Paulilo
28 Marcelo Yukio Kurokawa
29 Marcilio Donizete Gomes
30 Masa Marica Bjazevic
31 Mauricio Eugênio dos Santos
32 Nilson Celestino de Souza
33 Orlando David Esteban Mitchell
34 Paulino Teruo Arimura
35 Paulo Cesar Kamada
36 Paulo Cesar Técchio Chueiri
37 Paulo de Tarso Alves Santiago
38 Paulo Rezende Prudente
39 Percy Henrique Costanti
40 Ricardo Bahdur Chueire
41 Ricardo Trevisan
42 Robert Vaca Pizarro
43 Roberto Teixeira Siniscalchi
44 Rogério Vicentini Dias
45 Silvio Francisco Clavijo
46 Simone Sayuri Shimabukuro
47 Vitor Takaaki Hasegawa
48 Wilson Roberto Martani

ENGENHARIA MECÂNICA

01 Alexandre Augusto Simões
02 Alexandre Barbosa dos Santos
03 Alexandre Henrique de Lima Candido
04 Alexandre Magno Galieta de Oliveira
05 Antenor Souza de Araujo
06 Antônio Carlos de Souza
07 Antonio Marcio Rennó Matos
08 Augusto Cesar de Oliveira Pereira
09 Eduardo Fernando de Vasconcelos
10 Flavio Attie Grillo
11 Guaraci Martins Romão
12 Guaracy Alexandro Cezario
13 Guilherme José Mendes de Araujo
14 Henrique Marcio Pereira Rosa
15 Jonas D'Onofrio
16 José Eduardo Carneiro Menezes
17 José Eduardo Lépore Junior
18 Marcelo Luiz Morandin
19 Márcio Roldão de Almeida Costa
20 Marco Antonio Chalar Paredez
21 Marcos Fernandes Pinheiro
22 Marcos Finazzi Gerbi
23 Marcos Keiji Nishikawa
24 Marcos Massao Kanamori
25 Odersio Martinhão Filho
26 Robson José Scarpioni
27 Rogério Lopes Takejame
28 Rogerio Teixeira Siniscalchi
29 Rowilson Moreira Fonseca
30 Sérgio Guanaes Cosso
31 Silvia Marcelino Rodrigues
32 Silvia Pereira da Silva
33 Valeriano Boni Neto
34 Walderci Pereira
35 Xavier Amador Neto

TURMA 1993.2

ENGENHARIA ELÉTRICA

01 Adalberto Candido
02 Alexandre Afonso Postal
03 Alexandre dos Santos Araujo
04 Alexi Condor dos Santos
05 Angelo José Roncali da Silva
06 Benilde Carneiro Lodi
07 Claudio Itsuo Katayama
08 Cleber Rodrigues Faria
09 Daniel Henrique Koppe
10 Edilson Benedito de Souza
11 Edner Ricardo Pontes
12 Eduardo Dias Trama
13 Eduardo Watanabe
14 Erica Batista de Moraes Barbosa
15 Fabio Andre Monteiro
16 Fadir Salmen
17 Fernando Siqueira Mota
18 Guilherme José Rennó Pinto
19 Guilherme Leal de Souza
20 Inacio Satoshi Honda
21 João Yassuo Martins Suzuki
22 Jonas Gonçalves
23 José Alexandre La Salvia
24 Josué Archangelo Neto
25 Jovellanos Alves Pereira da Costa
26 Julio Cesar de Andrade Furtado
27 Luiz Alberto Canettieri
28 Luiz Antonio Gaspar Duarte
29 Luiz Soares de Lima Horta
30 Luiza Mie Obayashi
31 Marcio Massao Minamizaki
32 Marco Antonio Ribeiro Pinto Consoli
33 Mario Henrique de Carvalho
34 Nelson Barbosa Reno Junior
35 Neylton Nascimento Santos Filho
36 Nilson José Sanita
37 Paschoal Nucci Neto
38 Paulo Bernardi Politi
39 Renato Faria Rodrigues
40 Rodrigo Coelho
41 Rogerio Rodrigues de Souza
42 Romenio Henrique Pereira Simões
43 Santa Clara Chaves de Sá
44 Sinval Rosin Volpato
45 Wilbert Josias Ramnire Pongo

ENGENHARIA MECÂNICA

01 Alexandre Silveira Fernandes
02 Alexsandro Bastos dos Santos
03 André Ramon Silva Martins
04 Antonio Ferreira de Aguiar
05 Antonio Henrique Diegues
06 Carlos Alberto Candido Eulalio
07 Carlos Alexandre de Faria
08 Carlos Augusto Porto
09 Decio José Silveira
10 Erick Diederich Kusevic
11 Fabiano da Rosa Carvalho
12 Fabiano Pinho de Deus
13 Gilson Geraldo Marques
14 Guilherme Dias Diniz
15 Helcio Francisco Villa Nova
16 Henrique de Lima
17 Henrique Sonoda
18 José Alfredo Menezes Vieira
19 José Euclides Fernandes Giglio
20 José Venancio Monteiro
21 Kleber Machado da Paixão
22 Lauro Takuo Hirotani
23 Ludmila Ferrreira Colchete
24 Luis Eduardo Domingues de Souza
25 Luis Eduardo Macias Delgado
26 Luis Ricardo Queija Gallego
27 Luiz Carlos de Oliveira Carvalho
28 Luiz Fernando Barca
29 Luiz Fernando Mingatto
30 Luiz Henrique Oliveira Machado
31 Luiz Marcio Grilo de Souza
32 Marcelo Infante
33 Marcelo José Pirani
34 Marcos Aurelio Dazio Andrade
35 Marcos Felicio Pedrazzi
36 Marcos Flávio de Abreu Resende
37 Maria Beatriz Teixeira Mendes
38 Osvaldo José Venturini
39 Paulo Henrique Incerpi
40 Roberto Eiji Fukunaga
41 Sergio Ricardo Delfino Garcia
42 Thomas Ricardo Schiller
43 Wagner de Oliveira Lemes
44 Walter Corrêa de Andrade
45 Wania Mariza Guedes
46 Weng Chia Sen

TURMA 1994.1

ENGENHARIA ELÉTRICA

01 Adilson de Souza Nunes
02 Alex Ximenes Naves
03 Anderson Luis Saber Campos
04 Antonio Ricardo Gonçalves Fernandes
05 Carlos Magalhães
06 Cassio Murilo Ferraz Piaia
07 Claudio Luiz Fervorine
08 Cristiane Peenedo Barbosa de Melo
09 Dinoclovis Caris Rigue
10 Elton Barbosa Lima
11 Enore Zonzini
12 Evandro Borda de Vuono
13 Fernando Luders Borin
14 Glauco Carreira
15 Helson Dorado de Farias
16 Jaime Rene Sarabia Peredo
17 João Eustáquio Ramos
18 José Manoel Pereira de Siqueira
19 Juan Carlos Bejarano Lujan
20 Lourival Salles de Almeida Neto
21 Luiz Fabiano Cruz
22 Luiz Henrique Alves Pazzini
23 Marcelo Rennó de Mello
24 Marcio Soares de Oliveira
25 Miguel Angel Baéz Reyes
26 Oscar Fernando Jirschik
27 Otávio Marcos Scarpa Nema
28 Paulo Luiz Ferreira
29 Paulo Roberto Tardio
30 Reginaldo Alfredo Kuhn
31 Renato Batista Santos
32 Ricardo Max Kowalski Argolo
33 Ricardo Monteiro
34 Rildo Renó Custodio
35 Roberto Romano Bernardes
36 Rogerio Augusto Dantas Coelho
37 Rogerio dos Santos Vieira Silva
38 Sergio Eiji Nagai
39 Silverio Lima Nardy
40 Virginio Oscar Serafini Melgarejo
41 Wilfred Mumba Chomba

ENGENHARIA MECÂNICA

01 Adriano José Pegoraro
02 Alberto Eduardo de Castro Garcia
03 Alexandre Augusto Monteiro
04 Alexandre Eiji Amano
05 Aloysio da Rocha Pizarro Junior
06 Carlos Emanuel Teixeira Pires Bicheiro
07 Carlos Henrique da Silva
08 Carlos Henrique Pereira de Mello
09 Carlos Vinicius Ribeiro Franco
10 Dong Jin Lee
11 Elza Isabel Gomes
12 Fernando Marques Camargo
13 Hamilton Shoji Nakayama
14 João Carlos Umbelino Lira
15 Joaquim Mitchel Z. de Souza Tavares
16 José Hamilton Chaves Gorgulho Junior
17 Luis Fernando Scomparin
18 Marcelo Assato
19 Marcelo Rodrigues Martinez
20 Marcio de Oliveira
21 Marcio Dimas Ramos
22 Marcio Roberto Junk
23 Mario Luis Andrade Maia
24 Renato Asari
25 Ricardo da Silva Gsellmann
26 Rogerio Fernandes Brito
27 Rubens Cezar Freire de Oliveira
28 Sheila Adriana Correa kocher
29 Valerio Antonio Pamplona Salomon

TURMA 1994.2

ENGENHARIA ELÉTRICA

01 Albert Tavares de Lira
02 Alessandro Aparecido Previatte
03 Alessandro Guimarães Fiorese
04 Alexandre Tsuruoka
05 André Bernardi
06 André Dastre Vilas Boas
07 André Meyer Azevedo
08 Arne Tapio Turunen
09 Augusto César Fontenelle P. da Silva
10 Carlos Eduardo Bonato
11 Carlos José Barbizan Alves
12 Daniel Rosa Gonçalves
13 Eduardo Bueno Terzi
14 Eduardo Motta da Cunha
15 Edwin Antônio Cuadros Sanchez
16 Emerson de Góes
17 Emerson Renato Pelizzon
18 Fábio Alvarenga Campos Almeida
19 Fernando Cesar Nardi
20 Flávio Martins Marcos Vit
21 Francisco Eduardo de Souza
22 Geraldo Rodrigues de Souza Junior
23 Glasson Antonio Fonseca Junior
24 Gustavo Antonio Velho
25 Hudson Roberto Caires Lima
26 Iran Fortes de Moura
27 Janio Ferreira de Rezende
28 Jonas Ivanhoé de Moraes
29 José Guilherme Cruz Souza
30 Júlio Elias Desvars Gonzalez
31 Luciana Rebello Toledo
32 Luiz Ricardo de Oliveira Eng
33 Marcelo Barbosa Salvador
34 Marcelo Ferreira Cabrera
35 Marcio Almeida Mendes
36 Marcio Evandro Razera
37 Mário Ditsuo Kashio
38 Maurício Campos Passaro
39 Maurício do Carmo Souza
40 Mohamed Khalil Barakat
41 Norton Antonio Rodrigues
42 Paulo Augusto Viana de Alvarenga
43 Paulo Cesar da Rocha
44 Paulo Rogério Pontes N. de Azevedo
45 Ramon Risério Dourado Leite
46 Renato Zattar Afonso da Cunha
47 Ricardo Alcoforado Maranhão Sá
48 Roberto Mitsuo Inoue
49 Rodrigo Afonso Pimentel
50 Rogério Magalhães Vilas Bôas
51 Rogério Sirayama Pimentel
52 Sebastião Carlos de Lima
53 Vantuil Júnior Ribeiro

ENGENHARIA MECÂNICA

01 Aguinaldo Soares de Oliveira
02 Alessandro Soldi Queiroz
03 Alexandra Ponce de Leon A.Motta
04 Alexandre Guedes Alvarenga
05 Alexandre Leme Sanches
06 Alexandre Soares da Rocha
07 Ana Cristina Avelar
08 Artur Augusto Morais Jahrmann
09 Carlos Alberto Candini
10 Carlos Roberto Rocha
11 Cesar Bressan
12 Christiane Mendes Hypólito
13 Cláudio Luis Russo Moysés
14 Edson Juvenal de Sene
15 Eduardo Corrêa Pereira
16 Emerson de Oliveira Batista
17 Helga Gonzaga Martins
18 Hélio Gomes Vieira Júnior
19 János Dénes Olivas Hunkar
20 Luciana Rennó D'Oliveira Collin
21 Luciano Alberto Romera Molina
22 Marcelo Caetano Neves de Faria
23 Marcelo de Boni
24 Marcelo Vieira da Rocha
25 Márcio Nogueira de Freitas
26 Marcos Corradin
27 Mauro Alberto Nunes
28 Mauro Takuto Kawano
29 Rivaldo Araújo Vilela
30 Roberto Toshihiro Yuzawa
31 Robson Collin
32 Rodolfo Carlos da Silveira
33 Rogério Francisco Gonçalves
34 Ronaldo Audrin Mont'Alvão
35 Sérgio Fernando Frade Nuñez
36 Tomie Moriwaki Ueta
37 Valdecino Ferreira da Assunção
38 Walace de Castro Lacerda Júnior
39 Wilian Rafael Ribeiro
40 Yoshiro Ueno

TURMA 1995.1

ENGENHARIA ELÉTRICA

01 Adriano Matos Pinheiro
02 Adriano Senne Galvão
03 Affonso Bizon Júnior
04 Alberto Zeiguelboim Neves
05 Alcino José Biazon Filho
06 André Pulcherio de Oliveira e Sousa
07 Carlos Alberto Toriy
08 Carlos Magno Martins de Menezes
09 César Santiago Lima de Aragão
10 Claudio Inácio de Almeida Costa
11 Daniel Carlo Amancio de Avila
12 Daniel Junqueira Pinto Hermeto
13 Edson Massanori Ohashi
14 Eduardo Akio Minamizaki
15 Eduardo Bolçone
16 Eduardo Francisco Ferraz
17 Emílio Telesi Neto
18 Fábio Salvador
19 Glauber Marçal da Silva Rizzi
20 Gustavo Pavão da Silveira
21 Humberto Biason de Paiva
22 João Bosco da Cunha Paes
23 João Guilherme Carvalho Junqueira
24 Juliano Goulart Pinto Moraes
25 Luiz Antonio Marques N. de Andrade
26 Marcelo da Silva Lopes
27 Marcelo Doretto Pagioro
28 Marcelo Sobreiro Maciel
29 Marcus Vinicius Garbelotti
30 Milton Ramos Toso
31 Nider Benito
32 Paulo Torres de Souza
33 Rafael Silva Pinto
34 Rodrigo Rodrigues
35 Wagner Benedito de Souza
36 Wallace Orloovicin Cassiano Teixeira
37 Winston Lopez Quiroga

ENGENHARIA MECÂNICA

01 Adolfo Paiva Michellin
02 Aldenir da Silva Maia
03 Alexandre Mendes Gouveia
04 Alexandre Zani Hubinger
05 Anderson Saburo Ito
06 Antonio Iacono
07 Carlos Augusto Silva de Almeida
08 Celso Botta
09 Eduardo Yukio Suzuki
10 Ernani José Cardoso Mendes
11 Fábio Guilherme Ronzelli Murback
12 Fabio Vinicius Paschoal Ribeiro
13 Helder Fernandes Laudares
14 Ivo Hiroyuki Hirakawa
15 Jemus Hideto Ebi
16 José Henrique Midon Ribeiro
17 Júlio Takashi Okada
18 Marcel Góis Homa
19 Marcio Antonio Severi
20 Marco Antonio de Souza Osorio
21 Pedro Miguel Marques Teixeira
22 Regis de Freitas Martins
23 Ricardo Magno de Lima
24 Rodrigo Roberto de Oliveira Ribeiro
25 Tarley Vieira da Silveira

TURMA 1995.2

ENGENHARIA ELÉTRICA

01 Adenilson Dias dos Santos
02 Adriana Oliveira Fraga
03 Adriano Canela
04 Alexandre Antônio Freato
05 Alexandre Cristiano Pereira
06 Alexandre Heli Franqueira
07 Alexandre Pagotti João
08 Ana Domingos Juvenal
09 Anderson do Nascimento Vargas
10 André Luiz Ferreira da Silva
11 André Mamprin
12 Antonio Sérgio d'Oliveira Rocha
13 Carlos Renato Trevisan de Mori
14 Cassius Alessandro de Moura
15 Cláudia Maria Guimarães
16 Claudio Augusto Fagoti de Lima Dias
17 Claudio Roberto Lima Pedro
18 Clovis Vinícius de Abreu
19 Dennys Moreira de Campos
20 Domenico Caruso
21 Édmo Moriyuki Shirakawa
22 Ernesto Akio Hori
23 Ernesto Manabu Mori
24 Fábio Almeida de Oliveira
25 Fernando Marques de Souza
26 Gilber Rennó Ferreira
27 Giuliano Stefano Li Puma
28 Glauco de Freitas
29 Glauco Nogueira Vasconcelos
30 João André Corsi
31 José Renato Aquino Santos
32 Leandro Amantéa de Freitas
33 Luciano Bertini
34 Luciano de Souza Moulin
35 Luciano Dutra Mesquita
36 Luis Antonio Sosa Almirón
37 Luiz Aurelio Calônego
38 Luiz Eduardo Gonçalves de Carvalho
39 Luiz Eduardo Moura
40 Marcelo Augusto Alves Gama
41 Márcio Giovanni Lima da Silva
42 Maria Angelica Avelar Aires
43 Mario Cesar de Souza
44 Mauricio Narumi Inoue
45 Max Guilherme Silveira Carlos
46 Milton Evangelista de Oliveira Filho
47 Ramon Augusto Moretti
48 Reinaldo Golmia Dante
49 Renato Mettifogo
50 Ricardo Godoy
51 Ricardo Vitor Santos
52 Romilson Barbosa Teles
53 Rutilene Farto Pereira
54 Sandro Henrique de Sousa
55 Sérgio Cardoso de Moraes
56 Sérgio Monteiro Daróz
57 Sérgio Ricardo Parazzi
58 Simone Rodrigues Jacinto
59 Victor Eduardo Mendes

ENGENHARIA MECÂNICA

01 Alan Azeredo
02 Álbert de Oliveira Minami
03 Alessandra Camara Saquetti
04 Alessandro Ferreira Nunes
05 Alexandre Ferreira de Pinho
06 Alexandre Teixeira Yamashita
07 Andre Paiva Monteiro
08 Antonio Marcelo de Almeida
09 Augusto Henrique Geraldi
10 Carlos Eduardo Guarche Hess
11 Carlos Roberto de Faria
12 David Axel Gonzalez de Gracia
13 Dilson Câmara Simioli
14 Ednilson Shigueyuki de Oliveira Kimura
15 Eduardo Antonialli Del'Acqua
16 Emerson dos Reis
17 Eric Mori
18 Euler Gonçalves Barbosa
19 Eveline Chaves Toledo
20 Iuri Frederico de Oliveira Santos
21 Ivan Henrique Gonçalves
22 Jaime Taets Junior
23 Jairo Ezequiel Coquejo
24 Jefferson Arrivabene
25 Leandro Rosa dos Santos
26 Luciano de Vasconcelos
27 Luis Felipe Portella Peixoto
28 Marcelo da Silva Ribeiro
29 Marcio Alexandre Francato
30 Mario Celso Canavezi
31 Maurício Akio Yoshihara
32 Oswaldo França Júnior
33 Ricardo Cabral de Vasconcellos
34 Ricardo Rosa Meloni
35 Rodney Aparecido Domene Suhr
36 Tereza Cristina Figueira Cavalca
37 Wilson Rios Neto

TURMA 1996.1

ENGENHARIA ELÉTRICA

01 Assurbanípal Barbary de Mesquita
02 Carlos Augusto Mareto
03 Cleber Antonio Kaffer
04 Edson Ignácio Rocha
05 Eduardo Yukihiro Shibuya
06 Érik dos Reis Ribeiro
07 Erika Sarraipo
08 Evandro Luís Idalgo de Oliveira
09 Fatima Esper
10 Flavio Hissayoshi Mitsuda
11 Helcio Moura Nobre Filho
12 Klinger Gervasio da Silva
13 Leonardo Fortunato Farah
14 Leonel Rizzi
15 Luciano da Silva
16 Luciano Penido Maia
17 Luiz Henrique Santos Mancilha
18 Marcelo Barros de Almeida
19 Márcio Ferraz Araujo
20 Marcos Roberto Marini
21 Mansueto Bartelega Pederiva
22 Rodrigo Urban Lima
23 Ricardo Lenzi Pinto de Andrade
24 Rodrigo Vilaça Reis
25 Rogério Santiago Ribeiro
26 Rosana Silva Rocha
27 Sérgio Takashi Nakagava
28 Silvio César Rosa Redigolo
29 Ulisses Carneiro Palma
30 Wagner Alexandre da Silva

ENGENHARIA MECÂNICA

01 Abrahão Elias Abrahão Junior
02 Alexandre José Ribeiro Ferreira
03 Edi Wilson Isamu Aykawa
04 Everton Francisco
05 Fernando Naoki Nishimura
06 Flávio César da Silva Muniz
07 Francis Eduardo Veríssimo dos Santos
08 Giovanna Feitosa Felizzola
09 Giovanni do Espirito Santo
10 Guilherme Mazzaro da Costa
11 Henrique Pires Frollini
12 José Nunes da Silva Junior
13 José Ribeiro Ferreira
14 Juan Mario Gamarra Caballero
15 Juliana Alves da Silva
16 Luciano Teixeira dos Santos
17 Luis Augusto Buongermino Alves
18 Luiz Sergio Coelho de Cerqueira Filho
19 Luiz Oswaldo de Souza Arantes
20 Marcelo Filardi
21 Marcello Krauss Ferraz
22 Marcelo Queiroz
23 Marcus Rogerio Vianna Jorge
24 Mario Alberto Bobadilla Alvarenga
25 Patricia Baron
26 Paulo Marcelo Tasinaffo
27 Priscila Guimarães Mendes
28 Raphael Pinto Pereira
29 Renato Rosa
30 Roberto Horta Lemos Maciel
31 Roberto Tadeu Packer
32 Rodrigo Sganzerla Durand
33 Rogerio Abdala Giacometti
34 Ruben Itiro Arrivillaga Katsurayama
35 Sandro Aurelio Alkmin Pereira
36 Sandro Barros Ferreira
37 Valdeci de Oliveira
38 Vicente Santiago Delgado Belló

TURMA 1996.2

ENGENHARIA ELÉTRICA

01 Alexandre Marcos Faria de Souza
02 Alexandre Rasi Aoki
03 Alfredo Massayuki Senda
04 Anderson Celso Maciel Vieira
05 Anderson Masseli Dutra
06 Anderson Wagner de Souza Perillo
07 Antonio Afonso Gomes Junior
08 Bruno César Vasconcelos
09 Carlides Costa Silva
10 Carlos R. Albuquerque Nascimento Jr.
11 Edison Kinoshita
12 Eduardo Alves de Godoy
13 Eduardo Pereira de Castro
14 Emerson de Toledo Oliveira
15 Fabiano Cassaguerra
16 Frederico França Giunchetti
17 Frederico Henrique Franco Bueno
18 Gilson Ricardo Peloso
19 Isaac Leon Arias Pardo
20 Jackline Maia Rennó
21 José Chiaradia Siqueira
22 José Luiz Olivério Filho
23 José Maria Leocadio
24 Luís Eduardo Ariki
25 Luís Emerson Kamada
26 Marcelo Falcucci
27 Marcelo Fernando Shimabukuro
28 Marino Piazza Leite
29 Matias Perazoli Junior
30 Patricia Cerávolo R. de Paiva Nunes
31 Paulo Cesar da Costa Mello
32 Paulo Eduardo Steele Santos
33 Paulo Henrique Ramallho Pereira Gama
34 Paulo Santiago Ribeiro
35 Renato Kian Kanashiro
36 Rinaldo A. de Carvalho e Cunha
37 Rinaldo Sampaio de Oliveira
38 Robélia Silva
39 Rodolfo Silva Cabral
40 Rogério Sene Silva
41 Roni Bueno da Silva
42 Suzana Silva Pinto
43 Wallace Vasconcellos Pescarini

ENGENHARIA MECÂNICA

01 Adriano César de Azevêdo
02 Alexandre de Oliveira Solis
03 Benedito Claudio da Silva
04 Carla Maria Rezende
05 Edmilson Junqueira Braga
06 Emanuel Maria Soares
07 Erika Eiko Takeuchi
08 Fabiano Hernandes
09 Fernando Newton Raimundo Junior
10 Harley Souza Alencar
11 Hiroshi Nonaka
12 Karin Noda
13 Leandro Vaz de Lima
14 Leonardo Rodrigues Del Prá
15 Luiz Antonio Alcantara Pereira
16 Márcio Henrique Bueno
17 Mércia Silene Corrêa
18 Ricardo Mello Moreira
19 Richard Rocha Piazza
20 Rodrigo da Silva de Siqueira
21 Sandro Ferrari de Araújo
22 Valéria Cristiane Teixeira Mattos
23 Vanessa Bawden de Paula Macanhan

TURMA 1997.1

ENGENHARIA ELÉTRICA

01 Alexsandre Leite Ferreira
02 Alexandre Benedito Mira
03 Alexandre Cezario Pereira
04 André Fernando da Silva
05 Christian Yukio Fujiy
06 Christiano Luiz Antunes de Vasconcelos
07 Daniel de Oliveira Lacerda
08 Edivaldo Pereira
09 Eduardo Silva Ladeira
10 Elizabeth Mara David Marcondes
11 Francisco Barbosa de Freitas
12 Gil Marinho de Candido
13 Igor de Moraes Cardoso
14 José Antonio de Andrade Alves Filho
15 Luís Fernando Faria de Moura
16 Luiz Felipe Ballio Pimentel
17 Marcelo Campi
18 Marcelo Galdino da Silva
19 Marcelo Santana Schroden
20 Marcelo Souto Gorini
21 Marcelo Vinicius Bueno
22 Márcio Ferraz Gobato
23 Martiniano Ribeiro Muniz Filho
24 Maurício Theodoro Júnior
25 Paula Rosa Copedé
26 Renato Buosi
27 Renato Ferreira Fernandes Júnior
28 Renzo Patrick de Lima Ribeiro
29 Roberto Toshikazu Yokohara
30 Rogério Armando de Oliveira
31 Rogério Reguim Nauderer
32 Sandro Guimarães de Brito
33 Wandell Guimarães Costa

ENGENHARIA MECÂNICA

01 Adilson José de Melo Matos
02 Adriano da Silveira Cavalcante
03 Carlos Eduardo Correa Molina
04 Carlos Henrique Zanini Marlieri
05 Christiane Greijal Lobato
06 Eder Shirozono
07 Eduardo Pereira de Castilho Rafael
08 Evandro Marcio de Andrade
09 Flavia Bonilha Alvarenga
10 Hideaki Amagai
11 Itamar de Souza
12 José Filipe Silveira
13 Karine Ribeiro do Vale Almeida
14 Lucio Mauro Faracini
15 Luiz Antonio da Silva Araujo
16 Luiz Fernando Attrot Vital
17 Marcos Valente Amud
18 Mario Cesar Reis Bonifácio
19 Monica Regina de Souza
20 Nilson Mascarenhas de Moraes Almada
21 Robson Rodrigues da Silva
22 Romulo Augusto Costa
23 Sidnei César Brianti
24 Vitor Jorge Tin
25 Wagner Eduardo Cerri

TURMA 1997.2

ENGENHARIA ELÉTRICA

01 Abraham Lincoln Schumann
02 Adair Guimarães Dias
03 Adelino Gonçalves Cardoso
04 Alexandre Balboni
05 Alexandre Moreira Monteiro
06 Alfredo Javier Mezger Szostak
07 Anderson Luiz Ribeiro de Sá
08 André Rodrigues Totti
09 Benicio Pereira Goulart
10 Carlos Alexandre Martins
11 Ednilson Bruschini
12 Eduardo Divino Dias Vilela
13 Enio Aquira Kurita
14 Érico Franco Silva
15 Fabiano Uchôas Ribeiro
16 Flavia Amaral Vilas Boas
17 Flávio Ricardo Devai
18 João Henrique Lopes Guerra
19 Juliano Sant'Anna
20 Leandro Avelino Barbosa
21 Luciana Dias Galo
22 Luciano Roberto Barbosa
23 Luis Fabiano dos Santos
24 Marcelo Satoshi Tsuno
25 Marcelo Vaz Rodrigues
26 Reginaldo Toshio Koga
27 Ricardo Toguchi Caldeira
28 Roberto Takeo Nakano
29 Róbson Almir de Oliveira
30 Veruska Braga Renó
31 Wellington da Cruz Terra

ENGENHARIA MECÂNICA

01 Alessandra Maria dos Santos Miranda
02 André Luís dos Santos Galli
03 André Luís Lomazini
04 Bruno Almeida de Oliveira
05 Celso Fabrício Morás
06 Cláudio Minoru Nakayama
07 Cláudio Rodrigues Andrade
08 Cristian Andres Menares Benito
09 Daniel de Araujo Machado
10 Daniel Marcelo Godinho de Figueiredo
11 Fabio Barbin
12 Fábio Hitoshi Masunaga
13 Fernando Amâncio dos Santos
14 Flávio Roman do Nascimento
15 Glaucio Eduardo Pereira de Marchi
16 Hélcio Drago
17 Hércules Eliézer Rodrigues Lima
18 Israel Costa Valle
19 José Antonio de Queiroz
20 José Carlos Sakai Junior
21 José Eduardo Nucci
22 José Lopes Alvares Júnior
23 José Roberto Fermino
24 Lourdes Aparecida Ribeiro
25 Luciano Augusto de Morais
26 Lúcio Fernando Diniz Cardoso
27 Luís Fernando Maia
28 Marc Joüet-Pastré
29 Marcello José Bencardini Jardim
30 Marcelo Sabaini Gouvêa
31 Márcio Rodrigues Raimundo
32 Marcos Massaó Shimano
33 Maurício Nogueira Ribeiro
34 Osvaldo José Nogueira
35 Reinaldo Massahiro Kaneko
36 Ricardo Pinheiro Rulli
37 Roberto Lúcio Castanheira Montanha
38 Sandro Mozer de Assis
39 Sheila Maria de Toledo Castro Góz
40 Waldir Maia

TURMA 1998.1

ENGENHARIA ELÉTRICA

01 Alex Hernan Salvo Pino
02 Alexandre Guimarães Correa
03 Alexandre Nogueira Machado
04 Carlo Borsoi Moura
05 Christiano Vieira de Sousa
06 Daniel Dias Harrison
07 Daniela Calazans Vieira
08 Danilo Eiji Ito
09 Douglas Teixeira Barreto
10 Eduardo Zanirato
11 Elissa Soares de Carvalho
12 Erick Campos Moreira da Silva
13 Érick Menezes de Azevedo
14 Fabia Silene Iaderoza
15 Fabio Costa Falci
16 Flavio Perota Guimarães
17 Glaucio Freitas Alkmin
18 Gustavo Correa Faria
19 Isao Chinen
20 João Guilherme de Carvalho Costa
21 Leandro de Carvalho
22 Luiz Claudio Neri
23 Marcelo Calsan
24 Marcelo de Andrade
25 Márcio Forster Carneiro
26 Marcus Vinicius Loureiro Feichas
27 Paulo Dias Harrison
28 Rogerio Barrocal da Cruz
29 Rubens Abrao dos Santos
30 Silvia Virginia dos Santos

ENGENHARIA MECÂNICA

01 Afonso de Ligorio Miranda
02 Alexandre Clay de Araujo
03 Andrea Cardoso de Castro
04 Carlos Alexandre Faustino
05 Carlos Eduardo Domingues Alves
06 Cassia Marques Monte
07 Claudio Kiyoshi Iochimoto
08 Daniel Chioatto Fernandes
09 Danilo Marques Teixeira Pinto
10 Daouda Kane
11 Edmar dos Santos Neves
12 Fabiana Franco Zenha dos Santos
13 Fabio Yukio Ide
14 Fernando Calife Bessa
15 Francisco Guilherme Bonanni
16 Guilherme Gonçalves
17 Gustavo Roberto de Oliveira Almeida
18 Jonas Maciel Martins Copelli
19 Luciano Augusto Aires
20 Luciano Cantarin
21 Luciano Gonçalves de Castro
22 Luiz Antonio Duarte
23 Luiz Fernando do Amaral Carvalho Filho
24 Marcelo Droguetti Christovam
25 Renata Maria dos Santos Magalhães
26 Ricardo Aguiar Andrade
27 Roberto Meira Júnior
28 Ulisses Alaite Martinazzo
29 Vanderlei Cardoso de Oliveira
30 Vlamir Frederico Forner Bastos

TURMA 1998.2

ENGENHARIA ELÉTRICA

01 Adrián Enrique Ramón Osorio Paredes
02 Adriano Lucio Jung
03 Adriano Luis Bedo
04 André Costa Neves
05 Benedito Isaias de Lima Lopes
06 Bernardo Esber
07 Carlos Ogawa
08 Carlos Wesley Martins Silva
09 Claudia Azussa Saito
10 David Rodrigues Krug
11 Dennis Pereira
12 Ed Carlos Cesar Bassoli
13 Eduardo Crestana Guardia
14 Fábio Danilo de Souza
15 Fábio Masaharu Aoki
16 Fernando Corrêa Ferreira Filho
17 Giancarlo Bovo Dinelli
18 Giuliano Gangana de Souza
19 Glauco Rogerio Lopes de Brito
20 Gustavo Alexandre Lopes Nery
21 Gustavo Morais de Campos
22 Henrique Gomes Ribeiro
23 Ian Paul Watkins Junior
24 Ivan Sant'Anna
25 Jair Giacomini Júnior
26 Jason Gabriel Sampaio
27 Juliano de Souza Zarinello
28 Lais Rosa Macêdo
29 Luciano Simões de Souza
30 Luiz Fernando Garcia da Silveira
31 Marcelo Augusto Meneghetti
32 Marcelo Casari Carlos
33 Marcelo Martins Gomes
34 Marcelo Rodrigo de P. Branco Soares
35 Marcia Cristina Almeida Souza
36 Marcílio André Merone
37 Marcio José de Sá
38 Márcio Vançan
39 Marco Antonio Mena
40 Marco Aurelio Siqueira Mauro
41 Marcos José Leite Cavalcanti
42 Mário Marinelli Neto
43 Mauricio Takashi Gomes
44 Mayron Guilherme Cardoso de Miranda
45 Pedro Alcantra Júnior
46 Renata de Biasi Ribeiro
47 Renato Pinto Nazario
48 Renato Pisani Gomes da Silva
49 Ricardo Renó Ribeiro
50 Ricelli Rodrigues Camargo
51 Roberto Alves de Almeida
52 Roberto Chouhy Leborgne
53 Roberto Winkel Schneider
54 Rodolfo Coli da Cunha
55 Rodolfo Bighetti
56 Rodrigo Sanchez de Almeida
57 Rony Leite Giffoni
58 Tadayuki Juliano Takamiya
59 Vanessa Pereira Cardoso
60 Vinicius Zimmermann Silva
61 Weber dos Santos

ENGENHARIA MECÂNICA

01 Abílio Otaviano Souza Mendes
02 Adilson Nestor Garrafoni Junior
03 Adriano Cambraia Leite
04 Alexander Marques Mourão
05 Antonio Augusto da Paixão
06 Carlos Henrique Pupo Atalla
07 Cassio Junqueira Pinto Hermeto
08 Demba Ndiaye
09 Elder Tartarotti
10 Elieber Mateus dos Santos
11 Ernesto Tiaki Kuroda
12 Evandro Lucas Machado Brigagão
13 Fernando Mauro Pereira Giacon
14 Flávio Henrique Fraga da Silva
15 Heraldo Takeomi Furukawa
16 Hilton Rodrigues de Siqueira
17 José Augusto Benedito dos Santos
18 José Luciano dos Santos
19 José Marcelo Teles
20 Leandro Lazzari Ciotti
21 Leo Takeo Honda
22 Luciano Macaferri Rodrigues
23 Luciano Ribeiro Pinto Cônsoli
24 Luiz Carlos Mendes da Silva Junior
25 Luiz Guilherme Ribeiro
26 Luiz Horacio de Rezende Leme Ferreira
27 Marcelo Silveira Colmanetti
28 Marcio Alexandre Portelinha
29 Marcos Câmara Bueno de Moraes
30 Mauro Campesi Júnior
31 Mônica Simões Iemini
32 Paula Dal'Acqua Franceschini
33 Paulo Rogerio dos Santos
34 Pedro Augusto Mazza Rodrigues
35 Rafael Marzo Neto
36 Rodrigo Rosa
37 Sadayuki Chinen
38 Samuel Akira Kimura
39 Sergio Henrique Ribeiro
40 Shinji Wakabayashi
41 Wilson Mesquita Junior
42 Zacarias de Oliveira Guimarães Neto

TURMA 1999.1

ENGENHARIA ELÉTRICA

01 Adriano Marco Pereira
02 Alessandro Alberto dos Santos
03 Alessandro Perseghetti
04 Alessandro Rezende Ferreira
05 Alex Venancio de Oliveira
06 André Luiz de Melo Correia
07 André Luiz Jordão
08 Carla Sabrina Ribeiro Maciel Ferrari
09 Carlos Felipe Marques de Carvalho
10 Christopher Bernard Van Raij
11 Cláudia Rodrigues Meleu
12 Cristiano Moreira Ferreira
13 Daniel Balducci
14 Danilo Pennacchi
15 Edilson Eleazar de Castro
16 Eduardo Fiorini Pavinatto
17 Evandro Antonio Mussatto
18 Evandro Daniel Calderaro Cotrim
19 Evandro Roberto Miguel
20 Fábio Augusto Victoria
21 Fernando Manoel Cambraia Guedes
22 Frederico Takashi Di-Tanno Sinzato
23 Gilberto César Balthazar
24 Hans Hugo Eichel Junior
25 Hudson Fernandes de Brito
26 Jeane Cristina Faria Viana
27 João Baptista Cavallaro Júnior
28 João Carlos Machado de Paula
29 Leandro Ribeiro Fortes
30 Leandro Uchoas Ribeiro
31 Leonardo Vinicius Gomes
32 Luís Guilherme Figueiredo Vilela Santos
33 Marcela Pereira dos Santos Silva
34 Matheus Botura Pimenta
35 Maurício Khenaifes
36 Mirelle Lemos Nunes
37 Murilo Baliego Ferraz de Andrade
38 Patrick Bandeira Alcantara
39 Paulo Roberto dos Santos Tavares
40 Raquel Pagotto Gomes
41 Renato Pacheco Rodrigues
42 Rodrigo Alejandro Rubio Zavala
43 Vitor Hugo dos Santos Silva
44 Wagner Alves Vilela Júnior
45 Wesley Fernando Vieira Fernandes

ENGENHARIA MECÂNICA

01 Alessandro da Silva Paula
02 Alexandre Dimitrov
03 Antonio Carlos Fábio Junior
04 Carlos Alberto Caetano
05 Carlos André Ribeiro Valim
06 Claudio Donizete Tusco
07 Claudio Luiz Castro Silva
08 Cláudio Ribeiro Falcão Filho
09 Daniel Carpigiani Spelling
10 Diego Soares Martins
11 Divanir Fernando N. F. Gonçalves Pires
12 Édison Alexandre Neves de Oliveira
13 Edson Henrique Pereira
14 Fabio de Souza Faria
15 Fabio José Melchiori de Toledo
16 Flávio Eduardo de Oliveira
17 Giovani Caletti
18 Guilherme Fernandes Poiani
19 Heloisa de Oliveira Cunha Carlos
20 Ivan Marcel Feliciano Ferreira
21 José Biruel Junior
22 Juliano Barbosa Cunha
23 Lawrence William Marçal
24 Levindo Dal'Acqua Franceschini
25 Lourival Rabelo Duarte
26 Marcelo Nascimento de Almeida
27 Marcos Gomes Bastos de Almeida
28 Pitágoras Nascimento Reis
29 Ricardo Pereira das Neves
30 Ricardo Troetsch de Ferreira
30 Ricardo Troetsch de Ferreira
31 Rogério Nery
32 Ruy Vasconcélos Filho
33 Sálua Abdel Hamid
34 Walfredo Amilcar Perroni Filho
35 Wilson Carlos Martoni Benini

TURMA 1999.2

ENGENHARIA ELÉTRICA

01 Alberto Enomoto
02 Alessandra Longo Muniz
03 Alessandre Wagner da Silva
04 Alex Betiol Vercelino
05 Alexandre Coutinho Costa
06 Alexandre Haddad Granado
07 Ana Paula Ribeiro Sanches Pinto
08 André Luiz Gomes da Silva
09 André Sobreira de Oliveira
10 Angelica Maria de Noronha Assini
11 Arthur Augusto Clessie de Moraes
12 Carlos Eduardo Ghetti Noronha
13 Claudio Ribeiro Lopes Júnior
14 Danielle de Souza Silva
15 Debora de Siqueira
16 Devanir Medina
17 Edilson Gonzaga Peres
18 Eduardo Hideo Sato
19 Elói Ângelo
20 Erik Leandro Bonaldi
21 Ernesto Jyubei Morita
22 Fabio Norikazu Mashiwagi
23 Felipe Sá de Aguiar
24 Flávio Eduardo Spressola
25 Flavio Roberto Ianague Diniz
26 Flavio Wada
27 Frederico Gonçalves
28 Frederico Silveira Cyriaco
29 Gino Olivato Neto
30 Gláucio Luiz Alves Magalhães
31 Gregorio Espínola Zaracho
32 Gustavo Mafra Lauria
33 Hugo Renato Anacleto Nunes
34 Ivo Sechi Nazareno
35 Janaina Fernandes Rosa
36 João Carlos Langanke Pedroso
37 Konrad Edson Ritter
38 Lawrence Cardoso Camargo
39 Leonardo Horta Rodrigues
40 Leorrorne Roque
41 Levy Ely de Lacerda de Oliveira
42 Luiz Eugênio Ferraz de Oliveira
43 Luis Fernando Galdieri
44 Marcelo Ricardo de Moraes
45 Mário Carvalho de Mello
46 Mauricio José de Faria Brandão
47 Rafael da Costa Azevedo
48 Ralf Oliveira Egalon
49 Renata de Almeida Ribeiro
50 Ricardo Takaki
51 Rodrigo Campolongo Bueno
52 Rodrigo da Silva Sellis
53 Rodrigo de Oliveira Gonçalves
54 Rodrigo Gonçalves Pimenta
55 Roger Daniel Francisco Ferreira
56 Rosa Maria Galli Manso Cabral
57 Rosangela Vieira V. Santoro Caetano
58 Tania Valeska Rojas Carreño
59 Victor Ramón Paredes Espinola
60 Wander Davi Nogueira

ENGENHARIA MECÂNICA

01 Antonio Luís Paes Vieira
02 Caio Magno de Assunção
03 Caio Vinicius Rodrigues Viegas
04 Carlos Eduardo Avelar
05 Carlos Henrique de Oliveira
06 Carlos Isac Dagher
07 Cinthya Maria Gomes Pinheiro
08 Cristiano Ribeiro Faria de Araujo
09 Eduardo Cerqueira da Fonseca
10 Eli Eber Batista Gomes
11 Erivelton Antonio dos Santos
12 Everson Zaczuk Bassinello
13 Frederico Floret Paschoalotti
14 Ewerton Luiz Rodrigues Dias
15 Guilherme José Faria e Silva
16 Helmitom Aparecido da Silva
17 José Airton Braga Lima
18 José Renato Nunes Brighenti
19 Leandro Coradi Salles
20 Leonardo Xavier Lopes
21 Luciano José Renó Ferreira
22 Luciano Ortenzi
23 Luciano Pereira de Souza
24 Luciano Perrone Gomes
25 Luiz Gustavo Ferraro
26 Marcos Flávio Castro Dias
27 Marcos Paulo Guimarães
28 Marcus Vinicius Puerta
29 Marília Gabarra Ruiz
30 Miguel Ângelo Pereira Adário
31 Petterson Carlos Chiaradia Braga
32 Renato Rabello Sarlas
33 Ricardo Alexandre de Souza
34 Sérgio Augusto Delgado Belló
35 Sergio Paulo Packer
36 Tatiana Amaral Vilas Boas
37 Thiago Midon Ribeiro
38 Vinicius Grossi de Oliveira
39 Wanete Rocha da Costa

TURMA 2000.1

ENGENHARIA ELÉTRICA

01 Alessandra Alcazar Pellegrino
02 André Afonso da Silva Pereira
03 André Luís Trevisan Nogueira
04 André Oliveira César de Carvalho
05 Antonio Augusto Libardi
06 Cecilia Maria Camargo Montestruque
07 Cristiane Rosa Souto
08 Daniel de Oliveira Bonafé
09 Daniela de Alencar Bonafé
10 Denilson Santos Ruzene
11 Diorginer Hilário da Silva
12 Eben-Ezer Prates da Silveira
13 Edmilson de Souza Leal
14 Edson Gonçalves
15 Eduardo Barbosa Lima
16 Enilson da Silva Souza
17 Emerson José Aguiar
18 Emerson de Oliveira Soane
19 Eude Cézar de Oliveira
20 Fabrício Giardini Moretti
21 Ivana Campos Honório
22 Jonas Cândido da Silva
23 José Claret Guimarães Braz Vieira
24 Jucimara Figueiredo Gaioso
25 Juliana Bezerra Sanches
26 Julio Cézar Lemes Pinto
27 Leonel José Botelho Macharet
28 Luciano Augusto Duarte Cherberle
29 Luciene de Barros Rodrigues Silveira
30 Luiz Carlos Moraes Lopes
31 Marcelo Nishida
32 Márcio Rogério Caetano da Silva
33 Mário Flávio Dorça de Lima
34 Matheus Guilherme Reis
35 Maurício Franco de Oliveira
36 Maurício Moroz
37 Paulo Ricardo Laurentino
38 Regina Akemi Sasai
39 Renato Riciere Escochi
40 Rubens Cesar Lima Bastos
41 Sarah Mattos Tavares
42 Sergio Alipio Mendonça Martins
43 Tobias Bosco Pinheiro
44 Thiago Teodoro Pistore
45 Tinn Freire Amado

ENGENHARIA MECÂNICA

01 Abaeté de Barros Correia Filho
02 Ademir de Campos Reis
03 Alexandre Makram Braga Simaika
04 Ana Helena P. Cornetti Silva
05 Antônio Carlos de Oliveira Junior
06 Benedito Alves da Silva Junior
07 Carlos Gustavo Artoni de Carvalho
08 Daniela Ribeiro do Vale Almeida
09 Danilo Vilar Teixeira
10 Darcio Aparecido Goulart Braga
11 Denilson José da Silva
12 Fábio Mitsuhiko Simomura
13 Fernando Cesar Gigliucci
14 Fernando José Calsoni
15 Flávio Moura da Fonseca
16 Flavio Augusto Ribeiro Nascimento
17 Guilherme José de Oliveira Solis
18 Guilherme Penedo Barbosa de Melo
19 Guillermo Oviedo Benitez
20 Helder de Moura Pinto
21 Humberto de Alencar Rocha
22 João Luís Hideyuki Miyazawa
23 Julio Cesar Dias de Oliveira
24 Laerte Albino Silva Júnior
25 Leonardo Peloggia Pagani
26 Luciano Mendes Pontes Viveros
27 Luís Gustavo Gomes Gonçalves
28 Marcelo Campos Honório
29 Marcos Henrique Carvalho Silva
30 Matheus Nogueira
31 Patricia Lika Sakaki
32 Renato Mendes de Assis Pereira
33 Renê Carvalho de Castro
34 Ricardo Carniatto
35 Tony Carlos Rodrigues

TURMA 2000.2

ENGENHARIA ELÉTRICA

01 Adilson Soares Engelmann
02 Adriano Simões Gaspar
03 Alessandro Squarsado Gonçalves
04 Alex Flávio Pereira
05 Alexandre Kallil Sampaio Saba
06 Alexandre Pereira da Silva
07 André Lage Ferreira
08 André Moroz
09 André Ricardo Valdiero
10 Angelo Roberto M. dos Santos Fonseca
11 Antonio Cortez Neto
12 Carolina Odina Savieto
13 Carolina Porcel Mancini
14 César Gonçalves Ferreira
15 Cicero Francisco de Souza Filho
16 Cleber Ricardo Paiva
17 Daniel Marrocos Camposilvan
18 Eduardo Romariz Duarte
19 Flávia Antunes
20 Francine Fonseca Ramos
21 Glória de Pompeya Giménez Cantero
22 Gustavo Henrique Mandolesi
23 Ivan Arantes Levenhagen
24 Lucas Peccin Mendes
25 Marcelo Marcos da Silva
26 Marcelo Staben Barbosa
27 Marco Aurelio de Souza
28 Maurício Carneiro Orlandi
29 Patricia Mara Silva
30 Paulo Alexander Corrêa Orosz
31 Renato Marques Alessandri
32 Roderico Diniz Rabelo
33 Rodrigo Lafayette de Godoy
34 Ronaldo José Pedrozo
35 Rubenaldo Novais Souza
36 Sergio Barrak

ENGENHARIA MECÂNICA

01 Adriano Terra Fernandes
02 Alexandre Osti Fraccaroli
03 Antonio Augusto Soares Martins
04 Celso Celestino do Bonfim Junior
05 Cleber Gonçalves Junior
06 Cristiano Valdomiro Garcia
07 Dario de Almeida Jane
08 Ewerton Alves de Souza
09 Fabiano Leal
10 Fabiano Rodrigues de Oliveira
11 Fabiano Silva Romão
12 Francisco Alexandre de Oliveira
13 Jean Carlo Cescon Pereira
14 José Miguel Soares Dias
15 Kwami Samora Alfama Correia
16 Leonardo Monteiro Ramos
17 Lourival Jorge Mendes neto
18 Luís Eduardo de Souza Corrêa
19 Marcelo Lopes Vasconcelos
20 Marcus Vinicius Barbosa Simões
21 Milena Ponce de Leon Antunes Popovic
22 Pablo Pimenta
23 Ricardo Coser Mergulhão
24 Rodolfo Preto Cardoso Junior
25 Rodrigo Collin
26 Rodrigo Osorio de Morais
27 Rodrigo Teixeira Ribeiro
28 Sérgio Luiz Abdalla Gomide
29 Sergio Sorrentino de Moraes

XIII FORMANDOS 2001 a 2010

TURMA 2001 266

TURMA 2002 271

TURMA 2003 278

TURMA 2004 283

TURMA 2005 289

TURMA 2006 295

TURMA 2007 302

TURMA 2008 310

TURMA 2009 317

TURMA 2010 330

TURMA 2001

CIÊNCIA DA COMPUTAÇÃO

01 Edinaldo Oliveira Torres
02 Everson de Lima Bueno
03 Felipe Ataíde Rubim
04 Joana Negreiros David
05 Katia Sayuri Kawauche
06 Marcelo Mesquita
07 Mateus Augusto Silva Santos
08 Mateus dos Santos Moreira
09 Plinio Rezende de Jesus
10 Priscila Pereira Ferraz
11 Roberto Neves Salles
12 Tatiana Freitas Bernardes
13 Vinicius Bezerra de Souza
14 Wagner Barrico Junior

ENGENHARIA ELÉTRICA

01 Adriano Faria Teixeira
02 Alexander Tomiyama
03 Alexandre Ivanesciuc de Paula
04 Amaury Pereira da Silva Filho
05 Anderson Teixeira Gomes
06 Andre Luiz Kakehasi
07 André Luiz Pereira de Oliveira
08 Andrey Severino de Paiva
09 Antonio Silva Gomes
10 Arilson Mota
11 Artur Fabiano Mota Leite
12 Arturo Bittencourt Fernandez
13 Augustinho José Menin Simões
14 Aureliano Benedito Ivo Brito
15 Bruno César Moraes Mendes
16 Carlo Rodrigo Silveira Pereira
17 Carlos Henrique Rennó Ribeiro Santos
18 Carlos Henrique Valerio de Moraes
19 Carlos Marques Meneghini
20 Carlos Massami Mitikami

21 Carlos Maurício Martins
22 Cassio Garcia Amorim
23 César de Souza Marchi
24 Clayton Eduardo Rodrigues
25 Cristiane Eloise do Prado
26 Cibele Meinberg Franco
27 Danilo José de Castro Junior
28 David Fagundes Fabri
29 Dilma Maciel Gomes
30 Edson Kazuo Niiyama
31 Eduardo Asaka
32 Elimar Ferraz Gonçalves
33 Emilene Martins
34 Evandro Meira Machado
35 Ewerton Daniel Magalhães
36 Fábio Bonjuani Pagan
37 Fábio Melo Silva
38 Fernando Buzzuline Prioste
39 Fernando Ignacio Pupo
40 Filipe Guimarães Russo Ramos
41 Gean Gustavo Ribeiro Baldochi
42 Giovani Julio Bernardes
43 Guilherme Sousa Bastos
44 Gustavo Andreolli Ribeiro
45 Gustavo Aroeira Dayrell
46 Gustavo Correa Lima
47 Gustavo Medina Guido
48 Helton Luis Barbosa Eklund
49 Humberto Koiti Yamashita
50 Igor Ernesto Grieger Banholzer
51 José Henrique Faigle
52 Juliano de Quadro Moreira
53 Juliano de Souza Brito
54 Kalil de Mello Lessi
55 Leandra Aparecida de Souza
56 Leandro Bonini Toniello
57 Leandro Rodrigues de Souza
58 Lucas Rogerio Rossi
59 Luciano Lemes da Silva
60 Luis Wolmer Diniz Mariani
61 Luiz Antonio Delicato Junior
62 Luiz Gustavo de Moraes
63 Luiz Gustavo Torteli Faraco
64 Luiz Henrique Zaparoli
65 Marcelo Aroca Tomim
66 Marcelo Barros da Fonseca Pereira
67 Marcelo Eduardo de Carvalho Paulino
68 Marcelo Freire
69 Marcelo Machado Fernandes
70 Marcio Andrey Roselli
71 Marcio Folly de Campos
72 Marcio Henrique Lima Nascimento
73 Marcio Occhietti Fera
74 Marclei Santos Neves
75 Marco Stefano Machado Noronha

76 Marcos Alexandre de Oliveira Ito
77 Marcos Augusto Basso
78 Marcos Tsuyoshi Sugie
79 Matheus Henrique Scudeler Vilela
80 Mauro César de Souza Martins
81 Nelson Ricardo Mio Saito
82 Nilton Yamane Barros
83 Otavio Maffud Cilli
84 Patrícia Kreniski
85 Paulo Henrique Soares Maciel
86 Rafael de Oliveira Fernandes
87 Ramon de Castro Medeiros
88 Ramon Vilela de Moraes
89 Ricardo Camargo
90 Ricardo Carvalho Campos
91 Ricardo Feichas Santos
92 Ricardo Margadona
93 Ricardo Rodrigues Congro
94 Richard Nicolau da Silva
95 Rinaldo Gomes Branquinho
96 Roberto Silva Netto
97 Rodrigo Baylon de Rezende
98 Rodrigo de Oliveira Lima
99 Rodrigo de Vasconcelos Bianchi
100 Rodrigo Leite Martusceli
101 Rodrigo Moutinho de Oliveira
102 Rodrigo Oliveira Coêlho da Silva
103 Rodrigo Salgado de Azevedo
104 Rogério Silva Rodrigues
105 Romulo Coelho Spiridigliozzi
106 Solemar Takatora Onishi
107 Thereza Cristina Ribeiro Pereira
108 Thiago Corrêa Farqui
109 Thiago Freire Guth
110 Tiago Carneiro da Costa
111 Tiago de Souza Domingues
112 Vitor Daniel Feliciano Ferreira
113 Wilson César Sant'ana
114 Wlliender Claiton Garcia

ENGENHARIA MECÂNICA

01 Adam Obede Furloni
02 Alberto Beltramo Donalisio
03 Alex Antonio Kubo
04 Alexander Alberto N. Vasconcelos de Melo
05 Alexandre Rodrigues Fernandes
06 Alisson Cardoso Gomes da Silva
07 Alvaro Beraldo de Souza Pinto
08 Alvaro Mauricio Cabral Pizarro
09 Anderson da Silva Tavares
10 Antonio Carlos Ancelotti Junior
11 Antonio Clarete Guimarães Filho

12 Antonio Prezoto Neto
13 Aparecido Garcia da Silva
14 Carlos Alberto Cardoso Almeida Junior
15 Carlos Roberto da Silva
16 Carlos Roberto Malvezzi Botelho
17 Carolina Bastos Bittencourt
18 Christopher Daher Hoag
19 Claudio Ferreira de Morais
20 Cristian Roberto da Mata
21 Cristiane Gomes Pinheiro
22 Cristiano José Carvalho
23 Daniel Carvalho Laier
24 Daniel Maffei Casale
25 Diego Marque Barbosa
26 Eduardo Rabelo Matos
27 Eric Rosa Rebelo
28 Érika Zucareli Rosa
29 Everton Cesar Vasconcelos
30 Exdras Devys Alves Moura
31 Fabiano Bittencourt dos Santos
32 Fabiano Galbiati
33 Fabiano Ribeiro do Vale Almeida
34 Fabiano Viana Abrantes
35 Fabio Cardoso Almeida
36 Fabio Gonçalves de Carvalho
37 Fabio José Pestana
38 Fabio Luiz Schiavon
39 Fabio Scopinho Pancher
40 Felipe Ayres Nascimento
41 Felippe Morato Machado
42 Fernando Calpacci Sgarbi
43 Flavio Carpigiani Spelling
44 Flavio Luiz Teures
45 Francine Guimarães Jardim
46 Gentil Nogueira de Sá Junior
47 Gerardo Luis Samata Molina
48 Guilherme Chioatto Fernandes
49 Guilherme de Oliveira Xavier Ribeiro
50 Gustavo Cecilio Costa Monteiro
51 Gustavo Mendes Borges
52 Helio Alves Ferreira Junior
53 Helio Henrique Rabelo
54 Henrique Pessoa de Almeida
55 Jeferson Limonge
56 João Ricardo Custodio de Siqueira
57 Juliano Lanfredi
58 Leandro Minoru Enomoto
59 Leonardo Martinet Cardoso Martone
60 Lucas Elias
61 Lucas Giovanetti
62 Lucas Otani Pereira

63 Lucilene de Oliveira Rodrigues
64 Lucimary Aparecida Justino
65 Luis Claudio de Souza Corrêa
66 Luis Eduardo Zani
67 Luiz Henrique de Oliveira
68 Luiz Henrique Moreira
69 Luiz Paulo Achcar Frigo
70 Luiz Renato Mauad Ferreira
71 Marcelo Alexandre Joanoni
72 Marcelo Breve Migliari
73 Marcelo de Oliveira Pereira
74 Marcelo Luis de Góes
75 Marcelo Saidel Junqueira
76 Marcelo Vieira
77 Marcio Cesar Gouvêa
78 Marco Aurélio Silva Vilhena Cesarino
79 Marco Aurélio Vilanova Tredicci
80 Marcos Aparecido Gracini
81 Marcos Eduardo Andreazza Jaguaribe
82 Marcos Roberto Matumoto
83 Marcus Vinicius Correa
84 Matheus Monti Silveira
85 Mauricio de Souza Morais
86 Mauricio Maia Braga Hashimoto
87 Mayra Moutinho Cardoso
88 Michelle Cristiene Marotti dos Passos
89 Paula Cury Cardarelli
90 Petterson dos Santos Zaroni Pinto
91 Rafael Eduardo Maniezo Favaro
92 Rafael Hugo Lorente Gaston
93 Rafael Oliveira de Azevedo
94 Renato Nobuo Maeda
95 Ricardo Carvalho Campos
96 Ricardo Ionta
97 Ricardo Matheus Monteiro Reis dos Santos
98 Rita Cristina Renó Ferreira
99 Robson Ladeira Serafim
100 Rodrigo Cauduro Roscani
101 Rodrigo Cesar Cova
102 Rodrigo Fernandes da Silva
103 Rodrigo Fonseca Falcão
104 Rodrigo Guimarães Viali
105 Rodrigo Marcondes Rohde
106 Rogerio Luiz Pavan Pascote
107 Rogerio Martinelli
108 Rui Patrick Konrad Mendes
109 Tulio Cesar Teixeira Bianchi
110 Vinicius Caldeira Oliveira
111 Vinicius Rondon
112 Willian Rinco Pereira

TURMA 2002

ADMINISTRAÇÃO

01 Antonio Gil da Costa Júnior
02 Antonio Massanobu Mizukami
03 Carlos Alexandre de Oliveira
04 Cristina Rennó D'Oliveira
05 Edson Tamarozzi Junior
06 Eduardo Giachini Mota Silva
07 Felipe Liberato de Souza
08 Juliana de Araújo Moreira
09 Luciano Antonio Peixoto Taveira
10 Márcio de Aquino Nogueira
11 Marco Antonio Siqueira Mauro
12 Michelle Poliana Fernandes

CIÊNCIA DA COMPUTAÇÃO

01 Adriano Marto Reis
02 Consuelo de Almeida Bruno Nunes
03 Eurico Vaz Junior
04 Gabriel Assis Amancio
05 Hugo Tenorio Mourão
06 Laurence Guizilini Plazas Ruiz
07 Luís Felipe Barreiro de Almeida
08 Marcos Vinicius C. Collinet
09 Ricardo Mendes

ENGENHARIA AMBIENTAL

01 Alexandre Alves Brito Conceição
02 Antonio Clemente da Silva Filho
03 Conrado Luis Garcia
04 Corréggio Daniel Fernando Barbosa
05 David José Diniz
06 Evanil Siqueira de Morais Júnior
07 Fábio Carvalho de Castro
08 Fernanda Drago
09 Grazielli Coimbra Simões
10 Josué de Almeida Meystre
11 Leandro Gonçalves de Castro
12 Maria Machado Neves
13 Paulo Baltazar Diniz
14 Roger Felipe Machado

ENGENHARIA DE COMPUTAÇÃO

01 Adriano Kiyoshi Ogata Pinto
02 Christiano Masaharu Morikawa
03 Ciro de Carvalho Lima
04 Fabio Batista Gomes
05 Fabrício Jorge Antunes Ferreira
06 Haroldo Blini de Carvalho
07 Lilian Midori Yamasaki
08 Maria Augusta Vilela Nogueira
09 Paulo Henrique de Moura Oliveira
10 Thiago Wellington Joazeiro de Almeida

ENGENHARIA DE CONTROLE E AUTOMAÇÃO

01 Aluizio Ramos Salgado Júnior
02 Ângelo Zerbetto Neto
03 Antonio Fernando Silva Melo
04 Arieska Pereira Cabral
05 Carlos Eduardo Franco de Paiva
06 Fábio Faria de Oliveira Filho
07 Gustavo Pereira Gomes Rosa
08 João Paulo Scudeler Vilela
09 Kleber Almeida Ramos de Jesus
10 Luis Henrique de Carvalho Ferreira
11 Michel de Moura Gavião
12 Rafael Ribeiro Raymundini
13 Rodrigo Durigon

ENGENHARIA DE PRODUÇÃO-MECÂNICA

01 Aline Elizabete Oliva Albano
02 Ana Elisa Di Tano Camargo
03 Daniel Kiyohara
04 Eduardo Arantes Montans Anacleto
05 Eduardo Bonchristiani Filho
06 Evandro Luís Creste
07 Fabrício Bueno Pedroso
08 Flávia Duque Marassi
09 Giselle Mattos Tavares
10 Leandro Escagio Antonietti
11 Leonardo Souza de Albuquerque Lima
12 Lucas Siqueira
13 Marco Antonio Scarela de Freitas
14 Renata Neves Penha
15 Renato Henrique Garcia Carvalho
16 Roberto Takashi Torihara
17 Rogério Alam Sauaia Naus
18 Thiago Augusto Campolongo Bueno
19 Wesley Alves da Silva

ENGENHARIA ELÉTRICA

01 Adriana Azevedo Murad
02 Adriano Cavalcanti Mendes
03 Alessandro Francisco Araujo Dutra
04 Alexandre Pereira Rangel
05 Amaury Pereira da Silva Filho
06 Ana Beatriz Felicio Guedes
07 Anderson de Souza Mott
08 André Marcel Pereira Martinez
09 André Colen Carrasco
10 Augusto César Gonçalves Neves
11 Augusto Noce Volkmer
12 Caio Fernandes Lopes
13 Caio Marcus Dias Flausino
14 Carla Campos Moreira da Silva
15 Carlos Adriano Rosa
16 Claudio Denis Ramos
17 Cesar Nonato Pederiva
18 Christiany Salgado Faria
19 Claiton Machado Batista
20 Cleber de oliveira Santos
21 Cleber Luis dos Santos
22 Cleberson Alex Botton Modelli
23 Credson de Salles
24 Daniel Casari Carlos
25 Daniel Custódio da Silva
26 Daniel Pinheiro Carlésimo
27 Daniel Werdine Rennó
28 Daniel Werneck Pinheiro
29 Danilo Henrique Spadoti
30 Débora Cabral Gonzalez

31 Décio Rennó de Mendonça Faria
32 Denis da Cruz Mangia Maciel
33 Diogo Gará Caetano
34 Douglas Gallego
35 Dresley Cesar Abreu Lourenço
36 Edson Giuliani Ramos Fernandes
37 Edson Alexandro Shikasho
38 Elaine Zuffo Ferraz
39 Elias Nevoeiro Haik
40 Erick Alessandro Shikasho
41 Erick Hauers Cavalca
42 Everaldo Simões Gaspar
43 Fabiano Amaral Correia
44 Fábio de Moura Sene
45 Fábio Degrecci Alihieviski
46 Fabio Guimarães
47 Fabrício Lelis Flori Silva
48 Fabricio Luiz de Jesus
49 Felipe Andrade Sala
50 Felipe Ribeiro Campos Vilasboas
51 Felipe Soares de Castro
52 Felipe Storti Clementino Barbosa
53 Fernão Rondon Ribas D'Avila
54 Flavio Westin de Oliveira
55 Frederico Rennó Lima
56 Germano Muterle Guidi
57 Glauco Robinson Soares Mendonça
58 Gledson Nakamura
59 Gustavo Henrique Noronha Gonçalves
60 Gustavo Medeiros Brito
61 Gustavo Ortenzi
62 Gustavo Rossini Schio
63 Henrique Abreu de Oliveira
64 Ingmar Bruno Perhs Curvo
65 José Jackson Antunes da Silva Filho
66 Juliana Martins Torres
67 Juliano Augusto Nascimento Leite
68 Julio Cesar Moura
69 Karina Marques
70 Kleber Frucchi Maniezzo
71 Leandro da Silva Chaves
72 Leonardo Neves Valeta
73 Lorreine Rosa Pereira
74 Lucas Scotini Massa
75 Luciano Marques Alvarenga
76 Luis Gustavo Maestrello de Genaro
77 Luiz Antonio Costa Carvalho
78 Luiz Antonio de Paula Muniz Júnior
79 Luiz Gustavo de Oliveira Santos
80 Marcelo Lucio Deziderio Pereira
81 Marcelo Roberto Sant'Ana de Andrade
82 Marcilio de Morais Brito
83 Marcio Azevedo Murad
84 Marco Aurelio Raphul Azevedo Garcia
85 Marcos Leandro Balbino dos Santos

86 Marcus Rodrigo Carvalho
87 Mauricio Lyra Chagas
88 Michele Fernanda Faria
89 Mirko Anaf
90 Moises Antonio dos Santos
91 Nathanael Alves Neto
92 Neelav Chandra
93 Otavio Henrique Salvi Vicentini
94 Paulo Victor Gomes Ribeiro
95 Paulo Vitor Bellinassi
96 Rafael Leão de Moraes Novo
97 Raquel Cristina de P. Motta e Camanducaia
98 Renato Costa de Campos
99 Ricardo Amaral Bannwart
100 Ricardo de Castilho Agostini
101 Ricardo Franklin de Carvalho
102 Ricardo Mitsuo Taguti
103 Roberto Landi Filho
104 Rodolfo Bonete de Carvalho
105 Rodrigo de Campos Penteado
106 Rodrigo de Oliveira Zerneri
107 Rodrigo Garros Zorzetto
108 Rodrigo José de Freitas Nogueira
109 Rodrigo Mendonça Rafael
110 Rodrigo Nicolau Nascimento
111 Rodrigo Moreira da Silva
112 Rogério Bonafé
113 Samuel Sangio Canuto Teixeira
114 Sérgio Luiz Arantes
115 Sidnei Martinet Cardoso de Oliveira Júnior
116 Silvio Sunao Tashiro
117 Thais Garcia Mardegan
118 Thiago Cle de Oliveira
119 Tiago Palma de Castro
120 Vinicius de Paula Arruda
121 Vitor Hugo Ferreira
122 Wagner Chmeliauskas
123 Wallace Goulart Siqueira
124 Wanessa Pereira Dias
125 Welinton Dias
126 Weller Berti

ENGENHARIA HÍDRICA

01 Ana Paula Moni Silva
02 Augusto César Campos de Sousa Machado
03 Conrado Fábio Reis Fonseca
04 Frederico Ernerto Coelho Carvalho
05 José Amaro de Oliveira Almeida Júnior
06 Leopoldo Uberto Ribeiro Júnior
07 Luiz José da Silva Junior
08 Mateus Carlos de Almeida
09 Paula Fabiana Betti Solano
10 Robelia Gabriela Firmiano de Paulo

ENGENHARIA MECÂNICA

01 Adriano Alves de Oliveira
02 Alexandre Augusto Carmanhani
03 Alexandre da Silva Peixoto
04 Alexandre Osti Fracaroli
05 Alexandre Pinheiro Goulart
06 Amauri Benedito de Oliveira
07 Amilcar Daniel Ogaz de Sousa
08 Ana Emilia Nascimento Salomon
09 Ana Helena Pereira Cornetti Silva
10 Anderson Cesar da Silva
11 Anderson Ricardo de Carvalho
12 André Luís Siebert
13 André Luiz Coutinho
14 Angelo Antonio Franco Donaggio
15 Carlo Giovanni Petrucci Zanovello
16 Carlos Eduardo Barroso Madaleno
17 Carlos Eduardo Lima Lana
18 Carlos Gustavo Bonanni
19 Caroline Silva do Amaral Faria
20 Cassiano Loureiro de Oliveira
21 Cássio Yasushi Tsuno
22 Claudio Valencise Quaglio
23 Clecius Ferreira da Silva
24 Dalmo Massaru Wakabayashi
25 Daniel Bastos de Siqueira
26 Daniel Benedito Nishihara Jorge
27 Daniel Detoni
28 Daniel Pozzani
29 Danilo César da Silva
30 Debora Mendonça Rodrigues
31 Denise Alves Ramalho
32 Doacir Vilar de Assis Junior
33 Eduardo Moreira Neri
34 Emerson Avelhaneda Geanezi
35 Emerson Bonafé Souza
36 Evandro Raimundo de Andrade
37 Fabio Angelus de Campos
38 Fábio Gonçalves Torres de Almeida
39 Fabio Henrique Gorzato Pimenta
40 Fábio Luís Pinke Rodrigues
41 Fabricio Jardim Kawakami
42 Fabricio Sales Alle
43 Fernanda de Faria Alves
44 Fernando Sanchez Laserna
45 Flavia Maria Dias M. da S. Guimarães
46 Francisco Bressan
47 Franco Delano Castro Machado
48 Gustavo Amadeu
49 Gustavo Bianchi Mazzei
50 Gustavo Henrique de Sousa Melo
51 Gustavo José Bannwart de Andrade
52 João Paulo Uhlmann Corder
53 José Joaquim Conceição Soares Santos
54 José Luís Bitencourt Júnior
55 Julia Sayuri Kodama

56 Juliano Zambom Botelho
57 Julio César Casarini Franjotti
58 Julio Cesar Gonçalves Sansoni
59 Leandro da Silva Sales
60 Leandro Faria Almeida
61 Leandro Francisco de Araujo Giovannetti
62 Liliane Dolores Fagundes
63 Luciana Márcia de Oliveira
64 Luciano de Sá Ferraz
65 Luis Eduardo Queiroz Gomes
66 Luis Gustavo Andrade
67 Luis Roberto Gatto
68 Luiz Eduardo Martinez Moreira Filho
69 Luiz Eduardo Pacheco Martins
70 Luiz Felipe Pereira de Araujo Pedrosa
71 Luis Gustavo Corrêa
72 Luis Gustavo Deveikis
73 Luiz Gustavo Netto Moreira Garcia
74 Luiz Gustavo Rodrigues Kruzich
75 Marcel Barreira de Souza
76 Marcelo Castro Batista
77 Marcelo Daige Prado Leite
78 Marcelo Eduardo de Souza Turini
79 Marcelo Rodrigo Soares
80 Marcelo Rodrigues Dias Carneiro
81 Marcelo Souza Dantas
82 Marcelo Zampieri
83 Marcia Cristina de Lima Silva
84 Márcio Cabrini
85 Marcos César de Almeida
86 Marcus Vinicius Peres Paulucci
87 Maria Beatriz da Paz Bertato
88 Marino Tonoli
89 Mario Henrique de Mello
90 Mauricio Luis Petrielli
91 Michelle Rosiane de Oliveira
92 Nilton dos Santos Baptista
93 Paulo Eduardo Levy
94 Plinio Marcos Dib Bicego
95 Renata da Gama Saintive
96 Rafael Maffei Casale
97 Renato Ribeiro Pizza
98 Ricardo Alexandre Sassa
99 Ricardo Ferreira Arantes
100 Ricardo Lemos Pimenta
101 Ricardo Riêra Salomon
102 Rinaldo Sciamarella Rosas
103 Roberta Macedo de Lorenzo
104 Robledo Wakin Barros
105 Rodrigo Bandiera Salvio
106 Rodrigo Fernandes Cottini
107 Rodrigo Henrique dos Reis
108 Roberto Marangoni Brandão Bueno
109 Rodrigo Martinez Leite
110 Rodrigo Puerta
111 Thiago Calin
112 Thiago Cunha Canto dos Santos
113 Thiago Peres Arouca Toledo
114 Thiago Petre Colozovski
115 Thyago de Lellys Faria Monção
116 Vaalter Luís Miachon
117 Victor Gustavo Nicolenca Lazaro
118 Vinicius Fernandes
119 Vitório Lívio Mechi Guarizo

TURMA 2003

ADMINISTRAÇÃO

01 Adriana de Oliveira Angelo
02 Andrea Aparecida da Costa Mineiro
03 Catia Emiliana Paes
04 Cristiane Paiva Fernandes
05 Daniela Barbosa Ramos
06 Guilherme Ribeiro Braga
07 Isabela Quirino Guimarães
08 Juliana Rennó Bernardo Guimarães
09 Leonardo Rocha Viana
10 Lidiane Aurora Carvalho Batista
11 Marcelo dos Santos Marcelino
12 Maria Cecília de Carvalho Ribeiro
13 Maria Helena Ferreira de Faria
14 Renata de Almeida Silva
15 Rodrigo Marques Rego

CIÊNCIA DA COMPUTAÇÃO

01 Elizethe Silva Gomes
02 Haroldo Bonette Carvalho

ENGENHARIA AMBIENTAL

01 Alessandra Cristina e Silva
02 Andriani Tavares Tenório e Silva
03 Artur José Soares Matos
04 Daniel Milaneze
05 Débora Cristina Leite Nunes
06 Eder Ferreira Framil
07 Elaine Martins Lopes
08 Giulio Nabuco Tadeucci
09 João Paulo Ribeiro
10 Lucilia Correa Oliveira de Oliveira
11 Mariana Paula Pereira
12 Roberta Takeuchi
13 Roselis Ester da Costa

ENGENHARIA DE COMPUTAÇÃO

01 Anderson Stano Durelli
02 Daniela Rego de Oliveira
03 Danilo Marques Oliveira Ribeiro
04 Deise Mota Alves
05 Edson Jorge Battagin Hossri Junior
06 Eduardo Henrique Estigioni
07 Emilio Rodrigues Neto
08 Fabio Augusto Vasconcelos de Melo
09 Fernando Bagnara Mussio
10 Fernando Leal
11 João Marinho de Castro Assis
12 José Eduardo Vanalli Filho
13 Juliano Vingilis Batista
14 Marcos de Oliveira Aguirre
15 Michele Aparecida Gaspardi
16 Pablo Duarte Azevedo
17 Pedro Giassi Junior
18 Rodrigo Ferreira Lopes
19 Wanessa Saemi Enomoto

ENGENHARIA DE CONTROLE E AUTOMAÇÃO

01 Aloísio Silva Margarido Pires
02 Ana Carolina Cardoso Firmo
03 Bruno Julião Rosa
04 Carlos Eduardo Malvesi Stemberg
05 Carlos José da Silva
06 Cid Vieira Junior
07 Danilo Bianchessi Serra
08 Eduardo Paciência Godoy
09 Fabio Takeshi Ota
10 Geisa Cristina Negrão Alves
11 Giulliano Arlotti Straccalano
12 Glaycon Luiz
13 Janaina Botelho Ruas
14 Kascilene Gonçalves Machado
15 Lucas Batista de Toledo
16 Paulo César Silva
17 Paulo Roberto Maia
18 Pedro Henrique Nosaki
19 Rafael Marcos Rodrigues Ramos Ferreira
20 Rodrigo Lando Wong Costa

ENGENHARIA DE PRODUÇÃO

01 Carlos Artur Faria G. Junior
02 Carolina Fonzar dos Santos
03 Cilene Moreira Monteiro
04 Cledson Osvaldo da S. Leite
05 Daniela de Cássia Coutinho
06 Daniela de Oliveira e Silva

07 Felipe Junqueira Penteado
08 Felipe Raulino Hirota
09 Helio Maciel Junior
10 Henrique Siqueira de Azevedo
11 Leandro Escagion Antonietti
12 Lucas Romeiro Aquino
13 Luiz Fernando Rodrigues Pinto
14 Marcos de Andrade Schroeder
15 Mario Figueira da Cruz Filho
16 Mayara Cristina Seixas Santos
17 Milton Odajima Gomes
18 Patrícia Maria de Bellis
19 Paulo Roberto Messinetti Filho
20 Rafael Rusca
21 Samuel Camillo Sâmara
22 Thiago Alves de Andrade
23 Tiago Augusto Silva Lovo
24 Valter Augusto Santiago

ENGENHARIA ELÉTRICA

01 Aldine Mendes
02 Alexandre Bonon Fadel
03 Alexandre Henrique Ferraz Pasti
04 Allana Chaves Pereira
05 André Balzi
06 André Carlos Bertolini
07 André Luiz Zamponi Ribeiro
08 André Pereira Godoy
09 Bruno Batistella
10 Bruno Heins Bimestre
11 Bruno Pereira Cardoso
12 Bruno Pereira Rezende
13 Carlo Vinicius M. B. Fernandes
14 Carlos Eduardo M. dos Santos
15 Celson Henrique Heredias Ribas
16 Cezar José Sant'Anna Junior
17 Dalma Lopes de Moura
18 Daniel Dias Olívio
19 Daniel Nogueira Ruiz
20 Deyvid Lennon Silva Marques
21 Diego Blaziza Borghi
22 Douglas Almeida do Vale
23 Eder Garcia Caetano Novaes
24 Edson Takahiro Misono
25 Eduardo Antonio da Silva
26 Eduardo Luis Carrara
27 Emerson Vilela
28 Fabiano Carlos Ceschin
29 Fabiano Ferreira de Souza
30 Fabiano Paes Lemes Goulart
31 Fabiano Rodolfo Constanti de Paiva
32 Fabio Bergamini Tangerino
33 Fabio Pricoli

34 Fabricio Saraiva Moreira
35 Frederico de Oliveira Assunção
36 Giscard Francimeire C. Veloso
37 Guilherme Henrique da Silveira
38 Henderson Fernando Ribeiro Querne
39 Isaac Luiz Nunes
40 Ivan Lucas Arantes
41 João Lucas Ferreira Silva
42 João Paulo da Silva
43 José Marcelo de Morais
44 José Renato Castro Milanez
45 Leonardo Gouveia Salomon
46 Leonardo Ramos
47 Leonel Clemente Gomes Carneiro
48 Marcelo Pereira de Oliveira
49 Marco Aurélio Cáceres Morandi
50 Mauricio M. de Carvalho
51 Murilo Fugita
52 Nelson Dallocchio
53 Paulo Roberto Paiva Junior
54 Pedro Ailton Ghideli Filho
55 Pedro Henrique Mendonça dos Santos
56 Rafael Coradi Leme
57 Raphael Jouan Raymundo da Silva
58 Reinaldo Vidal Canova
59 Renata Jacyszyn Bachega
60 Ricardo Alexandre Passos da Cruz
61 Ricardo Henrique Martins
62 Rodrigo Luz Campi
63 Roger Willians Mendonça
64 Ronald Eduardo Ambrosio Avelar
65 Rui Mauro Fernandes Nóbrega
66 Samuel Teixeira Mendes
67 Tiago Santos Guimarães
68 Thiago Leite Theodor de Souza
69 Vagner Lucio
70 William Alves Carneiro

ENGENHARIA HÍDRICA

01 Alessandra Cristina da Costa
02 Aloísio Caetano Ferreira
03 Carlos César Malta de Oliveira
04 Flavia Maria Borges Carneiro
05 Gustavo de Castro Santos
06 Rodrigo Amarante Santana
07 Ruda Serra de Carvalho
08 Thiago Forteza de Oliveira
09 Thiago Modesto de Abreu

ENGENHARIA MECÂNICA

01 Alessandro Perotti Martins
02 Alex Rodrigues do Prado
03 Bruno Fragoso Portugal
04 César Salvarani Tonoli
05 Cláudio Henrique Lourenço Gonçalves
06 Cláudio Messias da Silva
07 Cristina Redondo Perez
08 Daniel Alves Pezi
09 Daniel Geromel
10 Daniel Lopes
11 Daniel Westin Wood
12 Davi Berlese
13 Denise Alves Ramalho
14 Douglas Tardiole Kuehne
15 Eliane Leite de Campos
16 Evaldo Raimundo da Silva
17 Everthon Elias Alcântara dos Santos
18 Fabio Fernandes da Silva
19 Felipe Augusto Santos do Amaral
20 Flavio Augusto de Aguiar Bertin
21 Gabriel Abrão Matuck
22 Guilherme da Costa Machado
23 Guilherme Salomão Santos
24 Guilherme Soares de Faria
25 Helder Dias Bembo
26 Hilário Mendes de Carvalho
27 João Silvio Semolini Olim
28 José Antonio Sarmento Junior
29 Juliana Rodrigues
30 Leonardo Prado Ducati
31 Luciana Bernardo Justino
32 Luis Antonio Silva
33 Marcel Wilson Guandalim Martins
34 Marcelo Claudio L. Guimarães
35 Marcus Vinicius P. Paulucci
36 Marilia Gabriela Viana Nassar
37 Paulo Cezar Lopes Junior
38 Paulo Eduardo Barreto Paraíso
39 Paulo Henrique Faustino Alonso
40 Rafael Ribeiro Campos Vilasboas
41 Roberto Reato Piovatto
42 Ronaldo César de Carvalho
43 Ronan Nogueira Dias
44 Samuel Santos Borges
45 Sergio Leandro Messias Mello de Oliveira
46 Thiago de Oliveira Castro
47 Thiago Francisco de Sousa Geraldino
48 Thiago Pinheiro da Silva
49 Thiago Vilas Boas Camara Nugnezi de Jesus
50 Victor de Andrade Nunes

TURMA 2004

ADMINISTRAÇÃO

01 Andre Cavalcante de Araujo
02 Bruno Lopes Mendes Torga
03 Daniele Aparecida da Silva
04 Fábio Ferreira de Sousa
05 Gisele Reno Faria Cintra
06 Gustav Vinhas Nilsson
07 Heidy Simões Vilas Boas
08 Hugo Jose Ribeiro Junior
09 Juliano Oliveira de Souza
10 Kellen Ribeiro Antunes
11 Luciana Salles Raimundo
12 Lucio Flavio Nascimento Salomon
13 Mariana Bertocco de Paiva Haddad
14 Michele Leal Machado Brum
15 Monica Rennó Diamantino
16 Natalia Livia Reno Machado
17 Paulo Marcos Ribeiro Pereira
18 Raul de Souza Pinto Junior
19 Robson Eliezer Pedon Ribeiro
20 Tales Eduardo Monteiro Pagni
21 Vanessa Ferreira

CIÊNCIA DA COMPUTAÇÃO

01 Adalton Veloso de Lima
02 Andre Pereira dos Reis
03 Charles Cardoso Ferreira
04 Daltro Simões Gama
05 Daniel Riecken
06 Emanuel Mineda Carneiro
07 Fabio Augusto de Lorenzo Tavares
08 Fabio Luiz Rosato
09 Flavio Augusto Batistao

10 Frederico Leite Amaral Gama
11 Gilcimar Cardoso Freire
12 Guilherme de Oliveira Lima
13 Gustavo Ferreira Afonso
14 Juliana Jora Padilha
15 Luciano Gonçalves de Carvalho
16 Luis Augusto Faroni
17 Mariangela Ferreira Fuentes Molina
18 Nayana Ribeiro Chagas
19 Rodolfo de Andrade Vasconcelos
20 Thiago Faria Signoretti

ENGENHARIA AMBIENTAL

01 Adriana Maira Rocha Goulart
02 Bruna Fernanda de Faria
03 Cristina Aparecida Vilas Boas de Sales Oliveira
04 Eduardo Jose de Freitas
05 Fernanda Taukeuti Pinto
06 Flavia Andrade Nobrega
07 Jose Carlos de Brito
08 Layla do Amaral Vilas Boas
09 Ludmila Sanches Montemor Andrade
10 Luis Antonio da Rosa
11 Marcelo Mendes Viana
12 Michele Cristina Rufino Barbosa
13 Pedro Martins Pinto
14 Raoni Azevedo Zeitune
15 Renata de Alencar Bonafé
16 Romero Carneiro Leão
17 Ronaldo Felipe da Costa
18 Tito Souza Filippo Lopes

ENGENHARIA DE COMPUTAÇÃO

01 Abilio Rodrigues Netto Alves
02 Alessandro Costa Pereira
03 Bianca de Oliveira Broggio
04 Carlos Eduardo Martins de Oliveira
05 Dalton Martini Colombo
06 Danilo Carneiro da Costa Háliz
07 Danilo Silva Passos
08 Danniel Simão de Vasconcelos
09 Diego Correa Detomini
10 Diogo Pinheiro Teodoro
11 Edizon Eduardo Basseto Junior
12 Emerson Daniel Constanti de Paiva
13 Helton Hugo de Carvalho Júnior
14 Jonas Guedes Borges da Silva
15 Leandro Stanziola Santos

16 Luciano Correa Lemes
17 Marcos Antonio Andrade
18 Melissa de Oliveira Vilela
19 Patrícia da Silva Lopes Alexandrino
20 Paulo Eduardo Tejada Orlando
21 Ricardo Yuhiro Zanuncio Sediyama
22 Rodrigo Aparecido da Silva Braga
23 Saulo Teodoro Ferreira
24 Thiago Henrique dos Santos
25 Thiago Scardazzi Tiburcio
26 Vinicius Barroso de Castro
27 Vinicius Pelucio Scaff
28 Wilber Delbrisom Amaral
29 Williames Henrique de Assis Souza

ENGENHARIA DE CONTROLE E AUTOMAÇÃO

01 Alex Almeida Manolio
02 Alexandre Henrique de Almeida
03 Alexandre Tomazati Oliveira
04 Andre Augusto Leda
05 Bruno Frainer Pinotti
06 Bruno Lopes Trindade
07 Daniel Tetsuo Kawai Navarro
08 Davi Antonio dos Santos
09 Eric Barbosa Castro Yamashita
10 Fabricio Labegalini
11 Fernanda Cristina da Silva Marcelo
12 Fernando Medeiros Brito
13 Francisco Heider Willy dos Santos
14 Freddy Marcos de Carvalho Silva
15 Gustavo Delalibera Carvalho
16 João Paulo Buosi
17 João Roberto de Oliveira
18 Keliane Marcela Santos
19 Leonardo Boareto Delefrate
20 Luciano Flavio Pereira
21 Luis David Gonzalez Caceres
22 Marcelo Shiwaku
23 Marco Antonio Mattos Vilela
24 Mateus Prince Antunes
25 Matheus Pereira da Silva
26 Michael Charles Andrew Curado Fleury de Vidigal
27 Rodrigo Sidnei da Silva
28 Thiago Mikail de Oliveira
29 Tiago Meira de Borba

ENGENHARIA DE PRODUÇÃO

01 Alberto Farkuh Neto
02 Anelyse Esper Pereira
03 Arthur Borges de Oliveira Gouveia
04 Bruno Tonin
05 Conrado Paixão de Azevedo Mota

06 Daniel Franca Lazarin
07 Daniela Moreira de Melo
08 Fabio Alexandre Rodrigues Kruzich
09 Fabio Almeida Marra
10 Fernanda de Carvalho da Costa
11 Fernando Antonio Oshiro
12 Francine Guidugli Bartoletti
13 Gerusa Silveira Carvalho
14 Henrique Rodrigues Secamile
15 José Eduardo Costa
16 Luis Gustavo Pereira de Oliveira
17 Luiz Eduardo Vannucci Nogueira
18 Marcos Rodrigo da Silva
19 Maria Luiza Grillo Reno
20 Mario Henrique da Fonseca Oliveira
21 Rafael Gomes Teixeira
22 Rodrigo José Pádua Pinto
23 Rodrigo Shigueo Fugihara

ENGENHARIA ELÉTRICA

01 Adriano Carneiro de Oliveira
02 Adriano Ramalheiro Marques Correa
03 Alexander Vinicius Barbosa
04 Alexandre Vahia Terzella
05 Alisson Luiz Carvalho de Oliveira
06 Ana Carolina Renno Guimaraes
07 Andre Caetano Rocha de Andrade
08 Antonio Marcio Candido Ribeiro
09 Camila de Vasconcelos Schneider
10 Carlos Alexandre Pereira Camacho
11 Carlos Giovani Giraldeli
12 Carlos Lima Romeiro
13 Daniel Feichas Santos
14 Daniel Nadin Barbosa
15 Daniela Decoussau Donner
16 Diego Lussari
17 Divino Filho Borges
18 Douglas Nascimento Carvalho
19 Eder Teixeira de Andrade
20 Eres Alessandro Porcineli
21 Eric Brandão Carneiro
22 Erik Tadeu da Silva
23 Erika Barbosa Ribeiro Caetano
24 Ernani Jeronimo Junior
25 Fabricio de Lima Ribeiro
26 Felipe Pelogia Albernaz
27 Fernando Elias Domingos Silva Se
28 Francisco João Di Mase Galvão Júnior
29 Giancarlo Mantovani
30 Gislaine Midori Minamizaki

31 Guilherme Canassa Basseto
32 Gustavo da Rocha Misko
33 Humberto Marinho de Faria
34 Jeremias Barbosa Machado
35 João Paulo Fernandes Veloso
36 João Paulo Pennacchi
37 José Cesar Pinto
38 Jose Rafael dos Santos
39 Jovanildo Batista Martins
40 Layla de Barros Lima Marques Gontijo
41 Leandro Alexandre Ribeiro Taets
42 Leonardo Santos Caio Filho
43 Luis Gustavo Deltregia
44 Luis Phillipe Ferreira Machado
45 Luis Phillippe de Carvalho Teixeira
46 Luiz Augusto Flamia
47 Luiz Fernando Teixeira Mesquita
48 Marcel Fernando da Costa Parentoni
49 Marcelo Paolini
50 Mauricio Basto Barros
51 Osvaldo Foroni Junior
52 Patricia Derian Correa de Sousa
53 Paulo Roberto Paiva Junior
54 Paulo Umekita Shirozaki
55 Rafael Moreira de Souza
56 Ricardo Minato
57 Ricardo Nogueira Fass
58 Robson Nagamori Matsumoto
59 Sergio Camilo Sicardi Bom Joanni
60 Thiago Alves Pereira
61 Thomas Corsi Filiponi
62 Tiago Guimaraes Leite Ferreira
63 Vania Lucia Mardegan Pini
64 Varlei de Oliveira

ENGENHARIA HÍDRICA

01 Adriana Santos Peixoto Correa
02 Alexandre Frederico de Almeida
03 Ana Carolina Silveira Perico
04 Kristiane Ramos Primo
05 Lorena Castilho
06 Lucas Silva Fonseca
07 Marcio Michelan Filho
08 Marcos Andre de Oliveira
09 Mateus Henrique Rocha
10 Milena Stocler Zonta
11 Rafael Bergamasco e Paula
12 Rodrigo do Prado Machado
13 Vitor Battaglia

ENGENHARIA MECÂNICA

01 Alex Anderson Calbino da Silva
02 Andre Capuano Cerbone
03 Bruno Barbosa Alves
04 Bruno Silva de Sousa
05 Carlos Eduardo Felicio Guedes
06 Carlos Henrique Souza de Molinas
07 Carlos Jose dos Santos
08 Cesar Carlos Casali Junior
09 Claudio Melo Tasso
10 Cláudio Vinícius de Paiva
11 Cristovam Ferreira Carvalho
12 Daniel Contador Sneideris
13 Daniel de Oliveira
14 Daniella Frate Machado
15 Danielly Denardi Cassiano
16 Dayse Cristini de Lima Salles
17 Douglas Vinicius Serrano
18 Emerson Gomes Batista
19 Fabricio Lombardi
20 Felipe da Cunha Franca
21 Felipe Gagliotti Coppola
22 Frederico Morad Hansenn
23 Guilherme Azevedo Cetolo
24 Guilherme Pisani
25 Gustavo Cristovão Siqueira
26 Gustavo Esteves Gomes
27 Hadler Egydio da Silva
28 João Paulo Bernardes Maia
29 Jose Eduardo Bordignon Junior
30 Luiz Antonio Facioli Junior
31 Marcelo Coelho Roque
32 Marcelo Costa Xavier
33 Marcelo Ricardo de Oliveira
34 Marlon Pereira Rezende
35 Micelli Rodrigues Camargo
36 Pedro Riera
37 Rafael Guidi Gargantini
38 Rafael Marrocos Camposilvan
39 Ricardo Ribeiro da Silva
40 Rodrigo Barbosa
41 Rodrigo Barbosa da Fonseca e Albuquerque
42 Rodrigo Jokubauskas
43 Rogerio Vilella Junqueira
44 Samuel Nogueira Leme
45 Sara Maria Vieira Carneiro
46 Thadeu Carneiro da Silva
47 Thiago Mauad Cerqueira
48 Wildson Rocha

TURMA 2005

ADMINISTRAÇÃO

01 Andre Cavalcante de Araújo
02 Bruno Lopes Mendes Torga
03 Daniele Aparecida da Silva
04 Fábio Ferreira De Sousa
05 Gisele Reno Faria Cintra
06 Gustav Vinhas Nilsson
07 Heidy Simões Vilas Boas
08 Hugo José Ribeiro Júnior
09 Juliano Oliveira de Souza
10 Kellen Ribeiro Antunes
11 Luciana Salles Raimundo
12 Lúcio Flávio Nascimento Salomon
13 Mariana Bertocco de Paiva Haddad
14 Michele Leal Machado Brum
15 Mônica Rennó Diamantino
16 Natalia Livia Renó Machado
17 Paulo Marcos Ribeiro Pereira
18 Raul De Souza Pinto Júnior
19 Robson Eliezer Pedon Ribeiro
20 Tales Eduardo Monteiro Pagni
21 Vanessa Ferreira

CIÊNCIA DA COMPUTAÇÃO

01 Adalton Veloso de Lima
02 Andre Pereira dos Reis
03 Charles Cardoso Ferreira
04 Daltro Simões Gama
05 Emanuel Mineda Carneiro
06 Fábio Augusto de Lorenzo Tavares
07 Fábio Luiz Rosato
08 Flavio Augusto Batistão
09 Frederico Leite Amaral Gama
10 Gilcimar Cardoso Freire

11 Giscard Fernandes Faria
12 Guilherme de Oliveira Lima
13 Gustavo Ferreira Afonso
14 Juliana Joria Padilha
15 Luciano Gonçalves de Carvalho
16 Luis Augusto Faroni
17 Mariângela Ferreira Fuentes Molina
18 Nayana Ribeiro Chagas
19 Rodolfo de Andrade Vasconcelos

ENGENHARIA AMBIENTAL

01 Adriana Maira Rocha Goulart
02 Bruna Fernanda De Faria
03 Cristina A. Vilas Boas de Sales Oliveira
04 Eduardo José de Freitas
05 Fernanda Taukeuti Pinto
06 Flavia Andrade Nobrega
07 José Carlos de Brito
08 Layla do Amaral Vilas Boas
09 Ludmila Sanches Montemor Andrade
10 Luis Antônio Dias da Rosa
11 Marcelo Mendes Viana
12 Michele Cristina Rufino Barbosa
13 Pedro Martins Pinto
14 Raoni Azevedo Zeitune
15 Renata de Alencar Bonafé
16 Romero Carneiro Leão
17 Ronaldo Felipe da Costa
18 Tito Souza Filippo Lopes

ENGENHARIA DE COMPUTAÇÃO

01 Abílio Rodrigues Netto Alves
02 Alessandro Costa Pereira
03 Bianca de Oliveira Broggio
04 Carlos Eduardo Martins De Oliveira
05 Dalton Martini Colombo
06 Danilo Carneiro da Costa Haliz
07 Danilo Silva Passos
08 Danniel Simão de Vasconcelos
09 Diego Corrêa Detomini
10 Diogo Pinheiro Teodoro
11 Edizon Eduardo Basseto Júnior
12 Emerson Daniel Constanti de Paiva
13 Helton Hugo De Carvalho Júnior
14 Jonas Guedes Borges da Silva
15 Leandro Stanziola Santos
16 Luciano Correa Lemes
17 Marcos Antônio Andrade
18 Melissa de Oliveira Vilela
19 Patrícia da Silva Lopes Alexandrino
20 Paulo Eduardo Tejada Orlando

21 Ricardo Yukihiro Zanuncio Sediyama
22 Rodrigo Aparecido da Silva Braga
23 Saulo Teodoro Ferreira
24 Thiago Henrique dos Santos
25 Thiago Scardazzi Tibúrcio
26 Vinicius Barroso de Castro
27 Vinicius Pelucio Scaff
28 Wilber Delbrisom Amaral
29 Williames Henrique de Assis Souza

ENGENHARIA DE CONTROLE E AUTOMAÇÃO

01 Alex Almeida Manolio
02 Alexandre Henrique de Almeida
03 Alexandre Tomazati Oliveira
04 Andre Augusto Leda
05 Bruno Frainer Pinotti
06 Bruno Lopes Trindade
07 Davi Antônio dos Santos
08 Fabricio Labegalini
09 Fernando Medeiros Brito
10 Francisco Heider Willy dos Santos
11 Freddy Marcos de Carvalho Silva
12 Gustavo Delalibera Carvalho
13 João Paulo Buosi
14 João Roberto de Oliveira
15 Keliane Marcela Santos
16 Leonardo Boareto Delefrate
17 Luciano Flávio Pereira
18 Luis David Gonzalez Cáceres
19 Marcelo Shiwaku
20 Marco Antônio Mattos Vilela
21 Mateus Prince Antunes
22 Matheus Pereira da Silva
23 Michael Charles A. C. Fleury de Vidigal
24 Rodrigo Sidnei da Silva
25 Thiago Mikail de Oliveira
26 Tiago Meira de Borba

ENGENHARIA DE PRODUÇÃO

01 Alberto Farkuh Neto
02 Arthur Borges de Oliveira Gouveia
03 Bruno Tonin
04 Conrado Paixão de Azevedo Mota
05 Daniel Franca Lazarin
06 Daniela Moreira de Melo
07 Fábio Alexandre Rodrigues Kruzich
08 Fábio Almeida Marra
09 Fernanda de Carvalho da Costa
10 Fernando Antônio Oshiro
11 Francine Guidugli Bartoletti
12 Gerusa Silveira Carvalho

13 Henrique Rodrigues Secamile
14 José Eduardo Costa
15 Luis Gustavo Pereira de Oliveira
16 Luiz Eduardo Vannucci Nogueira
17 Marcos Rodrigo da Silva
18 Maria Luiza Grillo Renó
19 Mario Henrique da Fonseca Oliveira
20 Rafael Gomes Teixeira
21 Rodrigo José Pádua Pinto
22 Rodrigo Shigueo Fugihara

ENGENHARIA ELÉTRICA

01 Adriano Carneiro de Oliveira
02 Adriano Ramalheiro Marques Correa
03 Alexander Vinicius Barbosa
04 Alexandre Bonon Fadel
05 Alexandre Vahia Terzella
06 Alisson Luiz Carvalho de Oliveira
07 Ana Carolina Renno Guimarães
08 Andre Caetano Rocha de Andrade
09 Antônio Marcio Candido Ribeiro
10 Camila de Vasconcelos Schneider
11 Carlo Vinicius Mendes B. Fernandes
12 Carlos Alexandre Pereira Camacho
13 Carlos Giovani Giraldeli
14 Carlos Lima Romeiro
15 Dalma Lopes de Moura
16 Daniel Feichas Santos
17 Daniel Nadin Barbosa
18 Daniela Decoussau Donner
19 Diego Lussari
20 Divino Filho Borges
21 Douglas Nascimento Carvalho
22 Eder Teixeira de Andrade
23 Eres Alessandro Porcineli
24 Eric Brandao Carneiro
25 Erik Tadeu da Silva
26 Erika Barbosa Ribeiro Caetano
27 Ernani Jeronimo Júnior
28 Fabiano Paes Leme Goulart
29 Fabricio de Lima Ribeiro
30 Fabricio Saraiva Moreira
31 Felipe Pelógia Albernaz
32 Fernando Elias Domingos Silva Se
33 Francisco João Di Mase Galvão Júnior
34 Giancarlo Mantovani
35 Gislaine Midori Minamizaki
36 Guilherme Canassa Basseto
37 Gustavo da Rocha Misko
38 Humberto Marinho de Faria
39 Jeremias Barbosa Machado
40 João Paulo Fernandes Veloso
41 João Paulo Pennacchi
42 José César Pinto
43 José Rafael dos Santos

44 Jovanildo Batista Martins
45 Layla de Barros L. Marques Gontijo
46 Leandro Alexandre Ribeiro Taets
47 Luis Phillipe Ferreira Machado
48 Luis Phillippe de Carvalho Teixeira
49 Luiz Augusto Flamia
50 Luiz Fernando Teixeira Mesquita
51 Marcel Fernando da Costa Parentoni
52 Marcelo Paolini
53 Mauricio Basto Barros
54 Osvaldo Foroni Júnior
55 Patrícia Derian Correa de Sousa
56 Paulo Roberto Paiva Júnior
57 Paulo Umekita Shirozaki
58 Rafael Moreira de Souza
59 Renato Mendes Revilla
60 Ricardo Minato
61 Ricardo Nogueira Fass
62 Robson Nagamori Matsumoto
63 Rodrigo Luz Campi
64 Sergio Camilo Sicardi Bom Joanni
65 Thiago Alves Pereira
66 Thomas Corsi Filiponi
67 Tiago Guimaraes Leite Ferreira
68 Vania Lúcia Mardegan Pini

ENGENHARIA HÍDRICA

01 Adriana Santos Peixoto Correa
02 Ana Carolina Silveira Perico
03 Kristiane Ramos Primo
04 Lorena Castilho
05 Lucas Silva Fonseca
06 Marcio Michelan Filho
07 Marcos Andre de Oliveira
08 Mateus Henrique Rocha
09 Milena Stocler Zonta
10 Vitor Bataglia

ENGENHARIA MECÂNICA

01 Alex Anderson Calbino da Silva
02 Andre Capuano Cerbone
03 Bruno Barbosa Alves
04 Carlos Eduardo Felicio Guedes
05 Carlos Henrique Souza de Molinas
06 Carlos José dos Santos
07 César Carlos Casali Júnior
08 Claudio Melo Tasso
09 Cristovam Ferreira Carvalho
10 Daniel Contador Sneideris
11 Daniel de Oliveira
12 Daniella Frate Machado
13 Danielly Denardi Cassiano
14 Dayse Cristini de Lima Salles
15 Douglas Vinicius Serrano

16 Emerson Gomes Batista
17 Fabricio Lombardi
18 Felipe da Cunha Franca
19 Frederico Morad Hansenn
20 Gabriel Abrão Matuck
21 Guilherme Azevedo Cetolo
22 Guilherme Pisani
23 Gustavo Cristóvão Siqueira
24 Gustavo Esteves Gomes
25 João Paulo Bernardes Maia
26 José Eduardo Bordignon Júnior
27 Luiz Antônio Facioli Júnior
28 Marcelo Claudio Libânio Guimaraes
29 Marcelo Coelho Roque
30 Marcelo Costa Xavier
31 Marcelo Ricardo de Oliveira
32 Marlon Pereira Rezende
33 Micelli Rodrigues Camargo
34 Paulo Henrique Correa
35 Rafael Guidi Gargantini
36 Rodrigo B. da Fonseca e Albuquerque
37 Rodrigo Jokubauskas
38 Samuel Nogueira Leme
39 Sara Maria Vieira Carneiro
40 Thadeu Carneiro da Silva
41 Thiago Mauad Cerqueira
42 Wildson Rocha

TURMA 2006

ADMINISTRAÇÃO

01 Alessandra Santiago Mauad
02 Ana Flávia de Castro Coelho
03 Ana Paula Correa Grillo
04 Ana Sílvia Ferreira Chalita
05 Angelita de Oliveira Silveira
06 Camila Soares Teodoro
07 Eliane Dmartin Fowler
08 Estefânia Alves da Silveira
09 Fabiana Silva Ottoboni
10 Fernanda Ferreira Ximenes
11 Jeffrey Mendes Drago
12 Juliano de Oliveira Cintra
13 Luciana Maria Vassalo Gonçalves
14 Lucimara de Fatima Almeida
15 Marcio Brandão da Costa
16 Maria Fernanda Barbato Salomon
17 Marina Strazzieri
18 Marlene dos Santos Arruda
19 Mirella Dota Sanches
20 Nélia Paula Guedes de Oliveira Carvalho
21 Patricia Mota Silva
22 Patricia Santos de Faria
23 Paulo César Ferreira de Faria
24 Pedro Assunção Rodrigues
25 Priscila Kunzler Nicolini Almeida
26 Priscila Reis Guimarães Bartelega
27 Regiane Santos Flauzino De Oliveira
28 Rodrigo de Oliveira
29 Rodrigo Lima Rennó
30 Sammy Enterlein
31 Sandra de Sousa Xavier
32 Silvia Maria Viola Riera
33 Tassia Maria Lousada
34 Vanessa Aguiar Dias
35 Vanessa Rosa Rodrigues

CIÊNCIA DA COMPUTAÇÃO

01 Ademir Zanchetta Júnior
02 Airton Lastori
03 Alexandre Moraes do Nascimento
04 Andre Roberto de Lima
05 Carlos Henrique Lara Campolina
06 Dalisio César Abreu Lourenco
07 Daniel dos Santos Katayama
08 Daniel Riecken
09 Erik da Silva Oliveira
10 Fábio Mantovani
11 Flávio Rezende de Jesus
12 Glayse Ferreira Perroni da Silva
13 João Paulo Nascimento Leite
14 Jonatas Miguel Manco
15 José Eleandro Custódio
16 Kelly dos Reis Mascaro
17 Mairlo Hideyoshi Guibo Carneiro da Luz
18 Maria Cristina Gonçalves
19 Omar Juliano Sales
20 Ricardo José Barbosa Sato
21 Thiago Coutinho Duarte
22 Thiago Faria Signoretti

ENGENHARIA AMBIENTAL

01 Alexandra Lima de Carvalho
02 Alexandre Augusto Soares Matos
03 Ana Luiza Pereira Dias
04 Ana Maria D. M. da Silveira Guimarães
05 Ana Paula Almendanha Pereira
06 Andre Pioltine
07 Carlos Roberto Arioli Filho
08 Dilian Angelica Duarte Freire
09 Fabiana de Oliveira Costa
10 Fernanda Guimarães Mendes
11 Grasiela de Oliveira Rodrigues Medeiros
12 Graziela de Toni Aguilar
13 Kisner Anderson Maia
14 Leonardo Correa Grassi Bissacot
15 Luiz Antônio de Souza Silva
16 Marcos do Amaral Morais
17 Maria Luiza Mota Cartier
18 Mariana Lara Menegazzo
19 Mauricio Gardinali Júnior
20 Micheli Tasila Brandão Oliveira
21 Pablo Borges de Amorim
22 Paulo Rogério Fávero
23 Priscila Alves Carneiro
24 Rafael Botelho Silveira
25 Rodrigo Raphul Azevedo Garcia
26 Thales Leandro Berti Sarlas
27 Thiago Magno Dias Pereira
28 Valdnei da Rosa

ENGENHARIA DE COMPUTAÇÃO

01 Alessandro Augusto Nunes Campos
02 Alex Zanetti de Lima
03 Alexandre Stempniak
04 Breno Tresoldi Minzon
05 Bruno Mohallem Paiva
06 Bruno Pereira Frucci
07 Camila Ribeiro Ferreira
08 Carlos Eduardo Lisboa Fernandes
09 Daniel Ferreira Pacheco
10 David Wilian Quiterio
11 Douglas de Moura
12 Douglas Henrique Teodoro
13 Fábio Augusto Lopes Toledo
14 Fábio Camilo Mascarin
15 Fernando Henrique Camargo Boralli
16 Frederico De Aquino Vitalli
17 Geovan Dantas Ferraz
18 Gustavo de Faveri
19 Gustavo Dias da Silva Moraes
20 Juliana Pedroso Rodrigues
21 Leonardo Rodrigues Sbaraini
22 Lucas Esperança Napolitano
23 Luiz Henrique dos Santos Cruz
24 Paulo Cayuella Maylinch
25 Rafael Chiaradia Almeida
26 Raphael Pereira Mohallem
27 Ricardo Silva Pena
28 Rickyson Carlos Pinelli
29 Rodrigo de Paula Rodrigues
30 Thiago César Vieira
31 Thiago Takehara
32 Tulio Maia Gonzaga de Oliveira
33 Victor Augusto Custódio Brancati
34 Vinicius Cayuella Maylinch

ENGENHARIA DE CONTROLE E AUTOMAÇÃO

01 Antônio Almeida Souza
02 Bethânia B. Pereira de oliveira
03 Carlos Eduardo Guimarães
04 Cláudio Henrique Matos Carvalho
05 Daniel Tetsuo Kawai Navarro
06 Demis Pinto Bueno
07 Denis de Carvalho Braga
08 Eduardo Guimarães de Held
09 Eric Barbosa Castro Yamashita
10 Everton Lívio Pedon Ribeiro
11 Fábio de Mello Silva
12 Fabricio Fernandes Negreiros
13 Fernanda Cristina da Silva Marcelo
14 Fernando Marcancola
15 Gerson Hiroshi Yoshinari Júnior
16 Guilherme Dayrell Borba

17 Gustavo Capeletti Ferretti
18 Jorge Goicochea Pérez-Palma
19 Juliano Lima
20 Liverson Batista da Cruz
21 Luis Otávio Aguiar Rezende
22 Marcelo Andrade de Almeida
23 Marco Antônio Conti Craveiro
24 Paulo Henrique Paulista
25 Rafael Vivarelli Molina
26 Renato Takahashi
27 Rodrigo Fabiano Mazer
28 Roger Toledo Gissoni
29 Romulo Puggina Rogatto
30 Thiago Augusto Nogueira de Deus
31 Tiago Stanislaw Garcia Marques
32 Tyago Silva Bernardes
33 Vinicius dos Santos Carvalhal Scarpa

ENGENHARIA DE PRODUÇÃO

01 Alana Luiza Carvalho de Souza
02 Alessandra Mokarzel Ricotta
03 Alexandre Kenji Yamane
04 Ana Carolina Oliveira Santos
05 Anderson Rabelo de Almeida
06 Anelyse Esper Pereira
07 Carla Mayumi Issonura
08 Carolina Waki
09 Cremilton Silva Júnior
10 Diogo José Frias Steola
11 Eduardo da Silva Oliveira
12 Eduardo Gomes Salgado
13 Eduardo Lima Rodrigues da Cunha
14 Felipe Costa Araujo
15 Fernando dos Santos Fraga
16 Frank Filgueiras de Assis
17 Glauber Martins Legatti
18 Karlos Eduardo Souza Correa
19 Kiyoshi Diego Costa Wakigawa
20 Mateus Martins de Toledo
21 Nelson Isao Simomura
22 Paula Marques Zaghetto
23 Pedro Palazzo Scamilla
24 Rafael Arthur
25 Rafael Gonçalves
26 Ricardo Bolognesi Dias de Paula
27 Taina Isabela Pereira da Costa Neves

ENGENHARIA ELÉTRICA

01 Alexandre Cavalcanti Mendes
02 Anderson Rodrigo de Queiroz
03 Carlos Alberto Júnior Guia Pereira
04 Carlos Augusto Caminada Fagundes Filho
05 Dalmo Júnior Ribeiro
06 Daniel Augusto Gonçalves da Silva

07 Daniel de Melo Além
08 Daniele Cristina Carvalho Ladeira
09 Fabianna de Paula Marciano
10 Fábio Pereira Feletto
11 Fabricio da Silva Tibério
12 Ferdinando Silvestre de Melo
13 Fernando Nasu Monteiro
14 Flavio Fidalgo De Oliveira
15 Hugo Lamin
16 Humberto Assunção Valentino Júnior
17 Inivaldo João de Souza Filho
18 Isaac Gonçalves Campos Júnior
19 Ivan Ferreira Pinto
20 Jean Patrick Teixeira Machado
21 João Paulo Roschel Torres
22 João Roberto Del Ducca Cunha
23 José Augusto de Araujo Júnior
24 Juliana Rodrigues Pereira da Silva
25 Julio César Gasparini
26 Leandro Jacob Dantas Mascher
27 Leonardo Lopes Ferrucci
28 Leonardo Santos Caio Filho
29 Luana Medeiros Marangon Lima
30 Lucas Chioro dos Santos
31 Luidi Cancado Maia
32 Luis Gustavo Deltregia
33 Luiz Renno da Costa Chaves
34 Marcel Rocha
35 Marcello Muchiutt Picacio
36 Marco Aurelio Moreira Saran
37 Marília Dias de Araujo
38 Maristela Campos de Carvalho
39 Marlon Ferreira Arantes
40 Natalia da Silva Caldeira
41 Otavio Morais Portugal
42 Pablo Rodrigo Buosi
43 Rafael Alcantara da Cunha
44 Renato Guimarães Ribeiro
45 Renato Luis de Freitas
46 Renzo Degiovanni Spedicato
47 Ricardo Guedes de Oliveira Júnior
48 Ricardo Mion do Nascimento
49 Rodrigo Lemes da Silva
50 Rodrigo Zenun Franco
51 Rogério Salustiano
52 Thiago José Ramos
53 Thiago Pacífico Sparvoli Costa
54 Thiago Soares da Silva Fernandes
55 Varlei de Oliveira
56 Yuri Candido da Silva Ribeiro

ENGENHARIA HÍDRICA

01 Alexandre Frederico de Almeida
02 Almir Rogério Oliveira Carvalho
03 Amarílio Costa e Carvalho Pinto
04 Camila Candido Santos Pizzol
05 Cláudio Nogueira Neto
06 Dênis de Souza Silva
07 Diego Dozzi Tezza Loureiro
08 Fábio Zanini Leão
09 Felipe Jorge Teixeira
10 Leonardo Pereira Beltrane
11 Luciano Campitelli Conti
12 Mateus Ricardo Nogueira Vilanova
13 Pamella Santos Duarte
14 Patricia Cristina dos Santos
15 Rafael Balbino Cardoso
16 Rodrigo Júlio Cerqueira
17 Waldomiro Barbosa Mendes

ENGENHARIA MECÂNICA

01 Adriano de Paiva Almeida
02 Alexandre Mahfuz Monteiro
03 Andre Ricardo Coelho de Souza
04 Antônio Alves dos Santos Júnior
05 Augusto Canella Andrade So
06 Bruno Silva de Sousa
07 Carlos Alexandre Belli Ramalho
08 Carlos Eduardo César Zangrandi
09 Carlos Eduardo Fernandes
10 Cláudio Vinícius de Paiva
11 Daniel Cônsoli Silveira
12 Daniel Moras Brunorio
13 Diogo Antônio Venturini
14 Ednei Pereira da Silva
15 Fábio Lopes de Pauli
16 Fábio Spricigo
17 Fabricio Rodrigues Marcucci
18 Felipe Gagliotti Coppola
19 Francisco E. Lellis Andrade de Sá
20 Francisco Gandini Messe
21 Hadler Egydio da Silva
22 Henrique Toby Dias Ribeiro
23 João Guilherme Brigoni Massoti
24 João Otávio Silva Gabrioli
25 José Rodrigues de Camargo Neto
26 Leandro Silva de Oliveira
27 Lucas Teixeira da Silveira
28 Luiz Felipe Fonseca Pereira
29 Luiz Gustavo Baptistella Mazzotti
30 Luiz Henrique Bellatini Filho
31 Marco Tulio Ribeiro Ricci
32 Mateus Bueno Constantino

33 Mateus Leal Grou
34 Mauro Del Guerra Neto
35 Murilo Trettel Mariano
36 Neville de Oliveira Pereira
37 Paulo Eduardo M. M. de Oliveira
38 Pedro Luis de Avila
39 Pedro Riera
40 Rafael Marrocos Camposilvan
41 Reinaldo Saito
42 Ricardo Ribeiro da Silva
43 Ricardo Roquetto Moretti
44 Rodrigo Barbosa
45 Rodrigo Moraes de Almeida
46 Rogério Augusto Nicolau
47 Rogério Vilella Junqueira
48 Ronaldo Justo Santoro
49 Silvio César Henriques Luis
50 Thiago Alves Laini
51 Thiago da Costa Fagundes
52 Thiago Deotti Carvalho
53 Tiago Rocha Melo
54 Victor de Felicio Baleotti
55 Vinicius de Oliveira Mazarin

FÍSICA – BACHARELADO

01 Ericky Caldas de Almeida Araujo
02 Grasiele Batista dos Santos
03 Guilherme Pereira Goulart
04 Wagner Souza Machado
05 Cristiane de Oliveira Costa
06 Diogo Amaral de Magalhães
07 José Mauro de Sousa
08 Marcia Regina Guimarães Guedes
09 Newton Flávio Corrêa Molina
10 Paulo Henrique dos Santos Correa

TURMA 2007

ADMINISTRAÇÃO

01 Amanda Predebon Inke
02 Danilo Labigalini
03 Diana Celestino dos Santos
04 Eduardo Pinto Vilas Boas
05 Eliete Cristine Pereira
06 Leandra Dias Pinto Martins
07 Luciana Grilo Teles
08 Marcelo Godoy Rigobello
09 Pedro Henrique Athanásio Delalibera
10 Rafael Borges Fernandes
11 Regis Arthur Teixeira
12 Sabina Alves Siniscalchi Franco
13 Soraia Diniz
14 Talita Carvalho
15 Vanessa Romancene Pereira Gomes

CIÊNCIA DA COMPUTAÇÃO

01 Alice Cortines Guimaraes
02 Ana Carolina Cursino Fukushima
03 Arthur Roberto Marcondes
04 Breno Lisi Romano
05 Daniella Panissi Costa
06 Danny Caldas De Almeida Araujo
07 Eduardo Shi Wing Tse
08 Fernanda Dantas Mascher
09 Guilherme Otavio Zequim
10 Henrique Fernandes de Campos
11 Homero Cardoso de Almeida
12 João Paulo de Lima
13 Jonatas Leonel Oliveira Silva
14 José Joaquim de Andrade Júnior
15 Lairton Joseppi Borges

16 Leonel Carlos Pereira
17 Luciano Rogerio Mayer
18 Luis Felipe Resende Toledo
19 Marcel Roberto Belini Tessarini
20 Mario Henrique Mol Alvares da Silva
21 Mark Almeida Dalbone
22 Marlon Amaro Coelho Teixeira
23 Mirian Bento De Almeida
24 Rafael Santos Oliveira
25 Talita Oliveira Assis
26 Thiago Ferreira Carvalho
27 Vitor Antônio Costa Zaninotto

ENGENHARIA AMBIENTAL

01 Alessandra Aparecida Martins
02 Alessandro Braga Miagui
03 Aline Caldas
04 Ana Paula Silva Del Ducca
05 Bruno César Ferreira
06 Bruno Stefan de Simoni
07 Carlos Eduardo Sato
08 Carlos Renato Marcondes
09 Daniela Midori Kaneshiro
10 Fernanda Bueno Marcondes Vieira
11 Flavio Augusto Rodrigues Correa
12 Gabriela de Almeida Ribeiro Gonçalves
13 Joaquim Alves Teixeira Neto
14 Leandro Faria Guimaraes
15 Lucas de Castro Lacerda
16 Luis Gustavo Alves de Lima
17 Luiz Henrique Tibúrcio
18 Maugham Basso Faria de Oliveira
19 Michelle Chucri dos Santos
20 Patrícia Silva
21 Renee Alvim de Freitas
22 Roberta Mota C. de A. Cox
23 Sunatai Nunes Ferreira
24 Tais Hebling Frungilo
25 Tereza Fernanda da Silva
26 Thomaz Eber Wood Júnior

ENGENHARIA DE COMPUTAÇÃO

01 André Luiz Pereira Gonçalves
02 Bernardo Vasconcelos de Carvalho
03 Bruna Naomi Nagima
04 Bruno Croys Felthes
05 Bruno Martins Lino
06 Diego Alan Cursino Ortiz
07 Diego de Mendonça Abreu

08 Diogo Nishie
09 Ederson Monteiro de Oliveira Donde
10 Eduardo Jorge Xavier
11 Elaine Araujo de Souza
12 Ewerton Scaboro da Silva
13 Fábio Cury Mayoral
14 Fábio Neri
15 Filipe Motta Coutinho
16 Gabriel Henrique Nogueira Valadão
17 Giovanni Curiel dos Santos
18 Giseli de Araújo Ramos
19 Guilherme Ferreira da Mata
20 Heriton Jerônimo Oliveira
21 Ivan Marin Preti
22 Leandro Mesquita de Morais
23 Luis Gustavo Paschoal Pereira
24 Marcelo Cunha Moulin
25 Marcio Shoiti Yasui
26 Marcos Paulo Monferdini Gabrioti
27 Maurício Bertola Urso
28 Odilon de Oliveira Dutra
29 Paulo Afonso Gueldini De Moraes
30 Paulo Antônio Veronez Júnior
31 Paulo Bertelli Franco
32 Paulo Sidney Gianeli Consentino
33 Rafael da Silva Cortes Gonçalves
34 Rafael Massaharo Nakasone
35 Renato de Abreu Moure
36 Revérton José de Paula
37 Robson Ribeiro Rodrigues
38 Rodrigo Dias Ferreira
39 Rondineli Rodrigues Pereira
40 Saulo Oliveira Vendramini
41 Thiago Gomes Marçal Pereira
42 Tiago Granato Moreira
43 Wesley Goulart Siqueira
44 William Henrique Elias Murad

ENGENHARIA DE CONTROLE E AUTOMAÇÃO

01 Alison Mikio Miyasaki
02 Álvaro Francisco Vilalva
03 Ana Carolina Sieiro Rodrigues
04 André Luiz Santana Porfirio
05 Antônio Tadeu Lyrio de Almeida Júnior
06 Bruno Chueiri Musarra
07 Bruno Vieira Barbosa
08 Daniel Franz Reich Magalhães
09 Daniel Jorge Cardoso de Sá
10 Daniel Silva Faustino

11 Danilo Matsunaga
12 Diego Dias Sueiro
13 Diego Luiz Santos Pereira
14 Diogo Melich da Cunha
15 Edgar Ulisses de Oliveira Rosa
16 Erick Rodrigues
17 Felipe J. Almeida Prado Mattosinho
18 Flavio Baroni
19 Gerusa Assumpção Brito Pereira
20 Gustavo Coral de Azeredo
21 Hebio Martins de Oliveira
22 Henrique de Eustáquio Resende
23 Henrique Di Pintor da Luz
24 Henrique Ottoboni Faria
25 Isabel Branco Piano
26 João G. Cabral Neto Júnior
27 João Henrique Silva dos Santos
28 João Victor da Matta Clementino
29 Kleber Roberto da Silva Santos
30 Leonardo Lara Tajiri
31 Lucas Camisão Mesquita
32 Lucas de Souza R. Penhalbel
33 Lúcio Apolinário The
34 Luís Gustavo Barros Petroli
35 Luiz Sergio Pinto Ribeiro
36 Márcio José Casici
37 Miguel Júnior Bressan Poggiali Gasparoni
38 Miguel Mesquita de Figueiredo
39 Natalia Pereira Lessa
40 Paulo Massayoshi Ishibara
41 Rafael Correa Machado Costa
42 Ricardo Nogueira Sa
43 Róbson Nunes de Oliveira
44 Thiago Ferreira Borges
45 Valter da Costa Pinto Souza
46 Valter Pilares Júnior
47 Vítor Araújo Costa
48 William Oda de Oliveira Moraes

ENGENHARIA DE PRODUÇÃO

01 Bruno Borges de Sousa
02 Bruno Gomes Rodrigues
03 Bruno José de Souza
04 Carlos Eduardo de Oliveira
05 Cinthia Aguiar Jacoud
06 Clarissa Freire Reis
07 Daniel Ribeiro do Valle Coutinho
08 Danielle Fernandes Campos
09 David Miragaia Aquino
10 Donizete de Lima Jesuíno
11 Eduardo Borges Mohallem
12 Evandro Bortholuzzi Soquetti
13 Fabiana Dias Batista

14 Gabriel Augusto da Conceição
15 Gisele Brunheroto Gennari
16 Guilherme Monteiro Teixeira
17 Jessica Mendonca Gastaldo
18 Juliana Sene Baruffi
19 Juliano Jun Tatsumi
20 Livia Vilas Boas Calil
21 Luana Alice de Carvalho
22 Lucas Madureira dos Anjos
23 Luiz Eduardo Rodrigues Pinto
24 Marina Carvalho Brandão
25 Matheus Ricardo Senne Correa
26 Rafael Laurenti
27 Rafael Sannino Marcondes
28 Renato Teles Mendonça
29 Rodolfo G. Jorge Nader
30 Samuel Bozzi Baco
31 Thais Moraes Lauer
32 Thiago de Souza Parducci Camargo
33 Thiago Paiva Chaves

ENGENHARIA ELÉTRICA

01 Adriano Fernandes Pereira
02 Alexandre Barbosa Teixeira
03 Alexandre Barroso de Oliveira
04 Alexandre Rocha Serpa
05 Andre Paulo Gomes de Araujo
06 Bruno de Moura Gomes
07 Bruno Shimabukuro Okuda
08 Daniel Brunelli de Andrade
09 Daniel Floriano de Carvalho
10 Diego Luis Silva Morais
11 Edson Koji Muramatsu
12 Eduardo Marques Araújo
13 Enrico de Marco
14 Erik Joanahtam Silva
15 Fábio Fogaça Ribeiro
16 Felipe Peixoto Gaiad
17 Fernando Quirino Arruda
18 Francisco Biasoto Neto
19 Gabriel José Soligo
20 Guilherme Fernandes Xavier
21 Gustavo Tomio Watanabe
22 Igor F. Nogueira de Castro
23 Jeferson Vilela de Sousa
24 João Paulo Fiorini
25 Jocilene Karla Pivato Araujo
26 José Ricardo Silveira Pereira
27 Juliano Martins de Lima
28 Karla Antunes Tavares
29 Lucas Marquesini Nagashima
30 Luiz Gustavo Guardia da Silva
31 Luiz Gustavo L. de Oliveira e Silva
32 Luiz Henrique Capeli

33 Marcelo Barbosa Ferreira
34 Marcio Simão Moreira
35 Mauricio Corona Machado
36 Mauro Tetsuo Yanase Júnior
37 Paulo Henrique Santos Feitosa
38 Paulo Roberto Antunes de Souza Júnior
39 Pedro Camilo de Oliveira e Silva
40 Pedro Gustavo Fernandes Zangrandi
41 Rafael Costa Ribeiro
42 Rafael Francisco Cardoso
43 Raphael Intorne Nunes
44 Raphael Messias Ciriaco Silva
45 Renan Junqueira Dias
46 Renato Massoni Capelini
47 Ricardo Rosa Maniezo
48 Rodrigo Alves Pereira
49 Rodrigo Praxedes dos Reis
50 Rodrigo Yuji Marquesini Washizu
51 Sergio Henrique Abe da Cruz
52 Tarik Pereira Mohallem
53 Thiago Carminatti Cenaqui
54 Thiago Henrique Rizzi Donato
55 Thiago Samarino Lages
56 Tiago Walder
57 Vasco Varanda Picchi
58 Vinicius Yuri Ito Castro

ENGENHARIA HÍDRICA

01 Adriano Ayres Martins
02 Ánderson Pereira de Paula
03 Augusto Galvão de Franca Greff
04 Camila Fernandes Nunes
05 Carlos Alexandre de Souza
06 Fabiano Alves de Lima
07 Fernanda Aparecida Chiaradia Melo
08 Fernando Haddad Filho
09 Francisco César Dalmo
10 Henrique Machado Moreira Santos
11 Ivo Gilberto Duarte David da Costa
12 Juliana Aparecida Oliveira
13 Luiz Alfredo Lisboa Fernandes
14 Luiz Gustavo Fortes Westin
15 Marcus Nantes Valadão
16 Mauricio Eduardo Lopes
17 Ricardo Ivo Hoffert Cruz Fortes
18 Rodolffo Aquino de Souza
19 Ronaldo Pereira de Almeida
20 Sara Regina Boro
21 Thaisa Carvalho

ENGENHARIA MECÂNICA

01 Alex Mendonça Bimbato
02 Alexandr Adalbertovich Comiran
03 Alexandre Seixas
04 Andre Giorgi de Oliveira
05 Andre Gustavo Broleze
06 Bruno César Barbosa
07 Bruno de Almeida Locher
08 Bruno Santos Goulart
09 Bruno Trocoli Munhoz Arantes
10 Carlos Eduardo G. Marciano Silva
11 Claudio Hedeki Suguihara
12 Conrado Silva Aguiar
13 Daniel de Ornellas Pernambuco
14 Daniel Oliveira Mochizuki
15 Danilo M. C. Alves da Cunha
16 Davi Antônio da Silva
17 Diego Ribeiro da Silva
18 Diego Xavier de Lima
19 Elton Franco de Magalhães
20 Fabiano Santos Batista
21 Felipe Mariotto Correa
22 Geovanne Carvalho Canela
23 Gisela Melina Rocha
24 Guilherme S. Cândido Martins
25 Gustavo Fernando de Oliveira Silva
26 Gustavo Grilo Oliveira
27 Gustavo Silveira de Oliveira
28 Gustavo Yuji de Sousa
29 Hudson José Rodrigues de Oliveira
30 Hugo Barbosa Faco
31 Janaína Cunha Vaz Albuquerque
32 João Roberto Custodio de Siqueira
33 Jonas Pedro Caumo
34 José Domingos Lagos Júnior
35 Juliano Botelho da Fonseca Accioly
36 Kleberson Gomes de Carvalho
37 Lucas Bertasso Mazieiro
38 Lucilene Pereira Maduro
39 Lucy Hisae Comodo
40 Luiz Alexandre de Barros Molinas
41 Marcela dos Santos Nakai
42 Marcelo Moura de Oliveira
43 Marco Antônio Ferreira
44 Marcos Antônio Rodrigues dos Santos
45 Maurício Gonçalves e Silva
46 Nilo Bianchi Neto
47 Rafael Picchi Ferraz
48 Rafael Rosa Arantes
49 Ricardo Ferreira da Cunha

50 Robert Wilson Dias
51 Rodrigo Oliveira de Lucena
52 Rodrigo Otavio Kurokava Lorencini
53 Ronaldo Brais de Castro
54 Ronaldo Lucas Alkmin Freire
55 Thiago Balducci Gonçalves
56 Valesca Donizeti de Oliveira
57 Vinicius Pacheco Moreira Amorim
58 Walter Powolny
59 William Martins Vicente

FÍSICA – BACHARELADO

01 Augusto César Candido Gonçalves

FÍSICA – LICENCIATURA

01 Aline Tiara Mota
02 Ana Lúcia Lima Machado
03 Flávio Felipe Ribeiro
04 Jackson Roberto Rubim Júnior
05 Juliana Cardoso Silva
06 Márcio Alves de Oliveira
07 Ricardo Meloni Martins Rosado

TURMA 2008

ADMINISTRAÇÃO

01 Anielle Philot Mathias
02 Bruno Eduardo Barros de Araujo
03 Cinthia Costa Leite
04 Diego de Oliveira Souza
05 Elisangela Aparecida dos Santos
06 Elisângela Martins de Oliveira
07 Eliza Silva Morais
08 Fernando Augusto Cunha Riondet Costa
09 Flávia Aparecida de Souza
10 Flávio Biasi Torres de Almeida
11 Gustavo Koiti Kawakami
12 Helena Pinto Vilela
13 Luiz Fernando Ribeiro Pereira
14 Michelle Roseli da Luz
15 Rafael Branco Rodrigues
16 Suhelen Suzan Silva Gomes
17 Vinícius Carvalho Carneiro

CIÊNCIA DA COMPUTAÇÃO

01 Carlos Eduardo Eugênio dos Santos
02 Cassiano Murbach Travareli
03 Danilo Horta
04 Ester Faria da Silveira
05 Fabiano Fernandes dos Santos
06 Fábio Carvalho Motta Ricotta
07 Felipe Morais Miyata
08 Júlio Augusto Vanzela de Melo
09 Júlio Cezar Silva Dias
10 Kléber Caldas de Faria
11 Leandro Rodrigues Paiva
12 Ricardo Cotrin Sobreiro
13 Rodrigo Lúcio dos Santos Silva
14 Simone Carneiro Streitenberger
15 Thiago Nascimento Comicio

ENGENHARIA AMBIENTAL

01 Adriana Gonçalves Ferreira
02 Andre Augusto Faria Costa
03 Aurélia de Oliveira Almeida
04 Caroline Fernandes Nunes
05 Caroline Governatori
06 Cristiane Vancine Leme
07 Dayana Salinas Del Bel
08 Eduardo A. Nassar Guia Pereira
09 Elina Caetano Raimundo
10 Iara Corsi Okabayashi
11 Irineu Cortez Júnior
12 Jessica Schumann Costa
13 Lucas Lopes Vieira
14 Luciane dos Santos Pimenta
15 Mabel Calim Costa
16 Marcio Montagnana Vicente Leme
17 Marina Reno Barbosa
18 Mateus Vieira Storino
19 Melina Yurie Uchida
20 Otavio Henrique Custodio Lopes
21 Paulo Henrique Ribeiro Lourenco
22 Priscilla de Figueiredo Bezerra
23 Rafael Silva Capaz
24 Rogério Ricardo Cabral
25 Taiane Yumi Ichikawa Tanaka
26 Thamara Ana Fernandes Silveira
27 Thiago Augusto de Freitas Matos
28 Thiago Vital Pais
29 Valquíria de Noronha Lima
30 Vanessa Cristina de Carvalho Oliveira

ENGENHARIA DE COMPUTAÇÃO

01 Allan Raymond Simonelli Mobley
02 Ana Carolina Campos Ribeiro
03 André Donizete Sanches
04 Caio Martiniano Haber
05 Carlos Augusto Costa Carvalho
06 Carlos Fernando M. R. Júnior
07 Claudio Henrique Matos Moraes
08 Diego Pires de Almeida
09 Edgar Ochi Galvão
10 Fabiano José da Silva Viana
11 Fábio Marin Preti
12 Felipe Augusto Silveira
13 Fernando Carreno Siqueira
14 Gabriela Tessutti Dias
15 Guilherme da Cunha Fonseca
16 Gustavo Ricarte Teixeira
17 Hideji Hayakawa

18 João Paulo Reus Rodrigues Leite
19 José Guilherme Pessotto Guimarães
20 Leandro Flores de Moura
21 Luis Felipe Duarte Guaracy
22 Luiz Gustavo G. Pereira Arruda
23 Marcilio Batista do Prado
24 Marli Mara dos Santos
25 Michelle G. Carolino de Sousa
26 Nilton Ferreira Passos
27 Otávio de Souza Martins Gomes
28 Paulo César Pires
29 Plinio Cazzolato Morgonni
30 Rafael Pereira Ferreira
31 Rafael Ribeiro Sacoda
32 Tharley Eustáquio da Mota Silva
33 Thiago Yamashita
34 Vaner José Magalhães
35 Vicente Monteiro de Godoy
36 Vinicius Antonio Areias

ENGENHARIA DE CONTROLE E AUTOMAÇÃO

01 Alberto Vinicius Vieira Degrecci
02 Alexandre Queija Pinto
03 Andre Fernandes Carrijo
04 Bernardo Santos Maldonado
05 Bruno Ferreira Perez
06 Daniel Paniago Pereira
07 Danilo Alceu de Lima Pacagnella
08 Denis Furtado de Andrade
09 Donaldo Ribeiro dos Santos
10 Eduardo Adorno Ferragini
11 Eduardo Bonci Cavalca
12 Ênio Ito Tanahashi
13 Evandro Carvalho de Oliveira
14 Felipe Rodrigues da Silva
15 Fernando da Costa Lima
16 Fernando Ferraz Amaral
17 Guilherme de Sá Cortez
18 Guilherme Sanches Justo
19 Gustavo Bonnard Schonhorst
20 João Vitor de Assis
21 Leonardo Augusto Pereira Uliana
22 Luciano Chaves Pucci
23 Luiz Eduardo Mendonca Cavalcanti
24 Mariana Santos Matos
25 Mateus Magalhães dos Reis
26 Miguel Penna Cerquiz
27 Patrícia Raquel Avalos
28 Raphael Ricardo Correa
29 Rodolfo Rodrigo Carvalho
30 Rodrigo M. Antunes de Almeida

31 Ronaldo Schittini Gardoni Júnior
32 Ronny Bernardi Silverio
33 Santiago Perez Toledo
34 Saulo Lindote Monteiro
35 Suélen Carvalho Rocha Lima
36 Tamatiá Reimundo Colmán Aveiro
37 Theuri Magri
38 Thiago Sigiliano Lopes
39 Tiago Aurélio Veneziano de Lima
40 Victor de Andrade Faria

ENGENHARIA DE PRODUÇÃO

01 Albéris Henrique R. Fernandes
02 Alessandra Cristian Moreira
03 Ana Carolina M. G. Ferreira de Carvalho
04 Andre S. de Faria Fonseca
05 Bruno Rosa Parra
06 Carlos Eduardo Fontana
07 Daniel Chaves Hildebrando da Silva
08 Douglas Miranda Rodrigues
09 Felipe Mac Dowell de Figueiredo
10 Fernando Anselmo Ventureli
11 Izabela Lorca Nagano
12 João Gabriel de Magalhães
13 João Vitor Osório Flores
14 José Henrique de Freitas Gomes
15 Lemuel Fernandes Ribeiro Faria
16 Lucas Laurindo Giacomini
17 Marcio Gonzaga Silva
18 Marina Moreira Soares
19 Natália Fernanda Gabriela Siqueira
20 Pedro Ellner Parra
21 Rafael Appoloni Zambom
22 Rafael Calandrin Martins
23 Rafael Mendes Moreira
24 Raul Carvalho Borges Franco
25 Ricardo Aguiar Torcato
26 Sheila Cardoso Iwanaga
27 Sílvio Francisco da Silva

ENGENHARIA ELÉTRICA

01 Acácio Ribeiro de Oliveira
02 Aline Cristina Maciel
03 Augusto César Rufino da Silva
04 Bruno Chagas Bonifácio
05 Caroline Oliveira Novoa
06 Catarina Renno Werner Soares
07 Claudemir Rodrigues Vilas Boas
08 Cristian Flores Silva
09 Danielle Vasconcelos
10 Danilo Kenji Tamashiro

11 Diego Correia do Prado Silva
12 Emanuel José Peloso de Morais
13 Fábio Polins de Oliveira
14 Felipe Pereira da Silva
15 Flavio Alberto Figueredo Rosa
16 Frederico Oliveira Passos
17 Gabriel M. de Camargo Carvalho
18 Guilherme André Ewbamk
19 Guilherme Breviglieri Leite
20 Gustavo Borges de Morais
21 Gustavo José Rizzi Osório
22 Henrique Otávio de Pádua Borges
23 Henrique Ruoco Neto
24 Hevérson Lázaro Dias Fernandes
25 Igor Chaves
26 Igor Souza Nogueira Oshiro
27 João de Paiva Andrade
28 João Paulo de Oliveira Amaral
29 José Carlos Finoto Bueno
30 Karine Schiavoni Funayama
31 Leandro Ferreira Diniz
32 Leonardo C. Beckmann Bosaipo
33 Leônidas Cacciolari
34 Luis Roberto Lara Barbieri
35 Luiz Felipe Moreira Silva
36 Luiz Gustavo Machado Landgraf
37 Marcelo Ferreira Matos
38 Mariana Rodrigues
39 Patrocínio Trindade
40 Paulo Fernando Rahme Mota
41 Paulo Renato Bastos Faria
42 Pedro Meneguci Bôscoli
43 Reinor Estevam de Azevedo Niero
44 Renan Mauad Bernardes
45 Renan Souza Moura
46 Renato da Costa Aparecido
47 Renato Gonçalves Ferreira
48 Renato Yoshio Bo
49 Ricardo Verussa
50 Rodrigo Camilo da Rosa
51 Rodrigo Gomes de Oliveira
52 Rodrigo Issame Tanabe
53 Sérgio A. dos Santos Lusvarghi
54 Sérgio Wigberto Risola Filho
55 Sólon de Noronha Assini
56 Thiago Leite Borim
57 William Albertassi dos Santos

ENGENHARIA HÍDRICA

01 Adriano Silva Bastos
02 Alessandro Dias
03 Bruno Marcus Celin Fracaroli
04 Carlos Eduardo Viola Dias
05 Carlos Henrique Alkmin Chaves
06 Damião Arbex Vallim
07 Daniel Iozzi Sperandelli
08 Fábio Luiz da Silva Viana
09 Humberto Jantim Neto
10 Joel Raimundo Cortez
11 Rafael Gustavo Roselli
12 Victor Pioltine

ENGENHARIA MECÂNICA

01 André de Oliveira Coraucci
02 André de Veras Claudio
03 André Ramon dos Santos Matilde
04 Bruno de Abreu Moraes
05 Bruno Gonçalves Pereira
06 Bruno Ribeiro Cantarutti
07 Carmine Alexandre Cifelli
08 Cristiano Pedro da Silva
09 Eduardo Marcuci Ferreira da Silva
10 Esthevam Veloso Maia Lemos
11 Felipe Rodrigo Cardoso
12 Felipe Starling Medeiros
13 Fernanda Sírio Lima
14 Fernando Augusto Martins Lima
15 Fernando Silva de Oliveira
16 Francis Alexandre Bidoul
17 Frederico José Barreiro de Almeida
18 Guilherme Leitão Denardi Alegre
19 Guilherme Nunes Franca
20 José Maria dos Santos Júnior
21 Juan Felipe Pimentel Melo
22 Juliano Batista Mianti
23 Julio César de Almeida
24 Karin Mendes Penteado
25 Leandro Gouvêa
26 Lucas de Souza Achite
27 Luiz Claudio Henriques da Silva
28 Marcelo Augusto Costa Motta
29 Pedro Henrique Garcia Bazan
30 Rafael Augusto Costa Silva
31 Rafael Custódio A. Rodrigues
32 Ramon Sandim Espindola Gomes
33 Renata de Cássia Ferreira
34 Rodrigo de Carvalho Ferreira
35 Sabrina Siqueira Barbosa
36 Thales de Aquino Leite Mendonca
37 William Nascimento de Carvalho

FÍSICA – BACHARELADO

01 Antônio Carlos Fernandes
02 Bráulio Augusto Garcia
03 Daniel Henrique Tonholo
04 Denise Ferreira Laurito
05 Eduardo Henrique S. Bittencourt
06 Eliane Pereira
07 Felipe Emanoel Chaves

FÍSICA – LICENCIATURA

01 Adriana Amaro Diacenco
02 Amaro da Silva Ribeiro
03 Diego Marceli Rocha
04 João Ricardo de Castilho Louzada
05 Kleber Luiz Nogueira
06 Leonardo dos Santos Cunha
07 Mateus Manasses de Faria E Souza
08 Thiago Costa Caetano
09 Willy Jorge Prudente de Araújo
10 Zaqueu Oliveira dos Santos

TURMA 2009

ADMINISTRAÇÃO

01 Adriano Augusto Silverio
02 Ailton Lazaro Ribeiro
03 Alexandre Ferreira Cordeiro
04 Alexandre Lourenço de Faria
05 Aline Lima Monteiro Machado
06 Amanda Fernandes Xavier
07 Ana Paula de Souza Simões
08 André Bianco Colin
09 Bruno Fialho Bonini
10 Camila Rita de Lima Dias Inouye
11 Carla Maria de Lima Dias
12 Carlos Henrique de Castro Martins
13 Carolina de Fátima Andrade
14 Caroline Coutinho Fernandes
15 Cassia de Oliveira Paes
16 Cinthia Rocha
17 Claudia Cooper Takao
18 Cristina Renata Allein Fontes
19 David Cabral Benciveni
20 Elaine Cristina Cyrino
21 Evaldo Junqueira Correa Totora
22 Felipe Daniel Gomes Carneiro
23 Felipe Guimarães Ferreira
24 Felipe Moraes Cassin
25 Fernanda Tiengo
26 Fernando Binder Gassi
27 Flávio Gonçalves Mercante
28 Gabriel Alevato Junqueira Pereira
29 João Abreu Meyer Pires
30 Jonas Marcelo de Carvalho Simão
31 José Frederico Barbato Salomon
32 Jositone de Oliveira
33 Juliana Caminha Noronha
34 Karina Haddad Salvador
35 Letícia Carneiro Almeida
36 Lígia Maria Magalhães Viola Martins Riêra

37 Luiz Cláudio Moura Santos
39 Luiz Philipe de Sene Fernandes
40 Marcela Gonçalves Lima
41 Marcel Valezzi Júnior
42 Mariana de Moraes Reina
43 Marina Pacheco Oliveira
44 Monique Hévilla Sampaio
45 Natallyne Karenn Colosimo
46 Natasha Toledo Moreno
47 Nathalia A. de Miranda Pereira
48 Philippe de Souza Herard
49 Rafael Pereira de Araujo Pedrosa
50 Raquel Regina Correa Orlando
51 Rodrigo Takashi Santos Takami
52 Sabrina Fernandes de Oliveira
53 Sabrina Simões Cardoso
54 Sara Aparecida Gonçalves da Costa
55 Tatiana Macedo Soares Galvão
56 Thiago Paes Vieira
57 Thiago Nunes de Matos
58 Tonebide Maciel Silvério
59 Vanessa Ribeiro Renó
60 Vinícius Corrêa de Almeida
61 Vitor Sabino de Oliveira Vander Velden

CIÊNCIA DA COMPUTAÇÃO

01 Alexandre Santos Melotti
02 Aluísio Moura Constantino dos Santos
03 André Carvalho Silveira
04 Caroline Ribeiro Barbosa
05 Celso Vieira Joca Fernandes
06 Clara Moreira Senne
07 Cláudio Paulo Faustino
08 Eduardo Hiroshi Campos Tamaki
09 Elisa de Cássia Silva Rodrigues
10 Felipe Augusto de Oliveira Rosa
11 Flavio Henrique Moura de Abreu
12 Henrique de Souza Melo Pereira
13 Heron Yugo Inouye
14 João Vinícius Machado Silva
15 Joice Barbosa Mendes
16 José Márcio Duarte
17 José Renato Garcia Braga
18 Júlio Cesar Campos Guimarães
19 Lucas Bueno Ruas de Oliveira
20 Marilyn Menecucci Ibanez
21 Moreno Siqueira e Mello
22 Nathalia Gonçalves Candido Tiburzio
23 Ramon Fortes Pereira
24 Raphael Monroe Marcondes
25 Renan Curvello Faria
26 Rodrigo de Sales da Silva

27 Rodrigo Tomonari Fernandez Muino
28 Semiramis Jensen B. e Silva
29 Thiago Felipe de Mello Matias
30 Thiago Viegas Frossard
31 Tiago Romero Garcia
32 Vinicius de Carvalho Paes
33 William Toshiyuki Kurosu

ENGENHARIA AMBIENTAL

01 Adam Douglas Sebastião Pinto
02 Afrânio Marx Medeiros Pontes
03 Ana Carolina Pereira Santoro
04 Bárbara Karoline Flauzino
05 Camila Porto Mendes
06 Carla Cristina de Oliveira
07 Christianni Di-Lorenzo
08 Daniel Goulart Teixeira
09 Daniel Henrique Honório
10 Diana Aparecida Arantes
11 Diego Marcondes
12 Éder Martins da Silva
13 Eduardo Lustosa Macedo
14 Érica Patrícia Prudente Pagliarini
15 Érika Gushiken
16 Everlin Kaori Akagi
17 Fábio Nogueira Correia
18 Fernanda de Oliveira Pereira
19 Fernando Moraes Cassin
20 Gabriel Gomes Müller
21 Geandro Baságlia Amorim
22 Guilherme Gomes da Silva
23 Gustavo André Santana de Sá
24 Heloísa Misae Tavares Oliveira
25 Iara Peçanha Guimaraes Machado
26 João Henrique Borges Duarte
27 Joaquim Antonio Dionísio Leão
28 Jonas Fernandes Maciel
29 Juliana Onoe Benedik
30 Juliana Sales Moura
31 Juliana Soares Binder
32 Kamilo Ulisses C. Galvão Leite
33 Leandro Vargas Brandão
34 Luiz Carlos G. do Valle Júnior
35 Marcio Tonelotti
36 Maria Cecília Rodrigues do Prado
37 Mariana de Freitas Matos
38 Mariana Gorgulho Gannam
39 Maria Rita Raimundo e Almeida
40 Mario Wilson de Araújo Filho
41 Natalia Maria de Faria Dionísio
42 Olívia de Lima
43 Paulo Dimas Ribeiro Júnior
44 Pedro Henrique Sene Baruffi
45 Rafael A. Palacini dos Santos
46 Rafael Oliveira Eugênio
47 Renan Gaspar Magalhães Moraes

48 Renan Gonçalves Ribeiro
49 Rodrigo Augusto de Siqueira Souza
50 Rodrigo Maciel Grossi
51 Samuel Torres de Oliveira
52 Sarah de Oliveira Lamas Teixeira
53 Suéllen Carneiro Ferreira
54 Talita Filomena Silva
55 Tatiana Ricota de Oliveira Marques
56 Thales dos Santos B. Abreu

ENGENHARIA DE COMPUTAÇÃO

01 Aller Augusto de Souza
02 Ana Lívia Correa Xavier
03 Anderson Roberto Pinto
04 Andréas Nascimento
05 Andre Luís Cerqueira de Souza
06 Athila Henrique dos Santos
07 Bruno Galvão de Souza Moraes D'Elia
08 Bruno Pinaffi Frare
09 Calebe Sette Silva
10 Carlos Daniel Mandolesi de Araújo
11 Danilo Fernandes de Assis
12 Danilo Sebastiany Franca
13 Débora Rennó Diamantino
14 Dênis Carvalho Ladeira
15 Diógenes Santos de Jesus
16 Dionísio de Carvalho
17 Douglas Brecht Fernandes
18 Douglas Ricardo de Azevedo Medeiros
19 Edson Beraldo Júnior
20 Édson Sussumu Hashizume
21 Eduardo Souza Dias
22 Fábio Malavazzi Santilio
23 Felipe Castro Araújo
24 Felipe Duarte de Souza
25 Felipe Henrique Pachelli Rodrigues
26 Felipe Young da Silva
27 Flávio Rodrigues Nogueira
28 Guilherme Bicalho de Pádua
29 Guilherme de Sales Orioli
30 Guilherme Pivoto Pinto Ribeiro
31 Guilherme Sousa Vilaca
32 Ivo Carvalho Santos
33 Jaime Tadeu de Paula
34 Júlio Cesar Daberto Ondei
35 Kléber Augusto Molica
36 Kleber Roberto Cancian
37 Leandro Carvalho Gontijo Roque
38 Leonardo Maia Barbosa
39 Lucas Gonçalves Tessarini
40 Luis Fernando Piccinato Alves
41 Luis Guilherme Pereira Borges

42 Luiz Carlos Rodrigues
43 Luiz Filipe Polimeno Abrahão
44 Marcello Vinicius Ozzetti Cruz
45 Marcelo Amaral Campos
46 Marcelo Fantini Xavier
47 Matheus Berti Xavier de Gusmão
48 Maurício Faria de Oliveira
49 Olímpio Mac Louly
50 Pablo Pietro Parucci
51 Paula Medeiros Brito
52 Paulo Renato de Andrade Amorim
53 Pedro Henrique Mendes Naressi
54 Plínio Rivoli Gil
55 Poliana Issida Fujinami
56 Rafael de Noronha Fernandes
57 Rafael Kimihiro Moribe
58 Rafael Pontes Martins
59 Rafael Ribeiro Rezende
60 Raphael Augusto de Almeida
61 Renan Guerra Nannetti de Carvalho
62 Ricardo Dias Guiotti
63 Rodrigo Lima Diniz
64 Rodrigo Mallmann Guerra
65 Rodrigo Marto Reis
66 Samuel Faria Rosa de Souza Miranda
67 Thales Douglas Paiva
68 Thiago de Almeida Crespo
69 Thiago Oliveira Ulle
70 Thiago Silva de Oliveira Duarte
71 Thullyo Dennier Castro Reis Ferreira
72 Tiago Bittencourt Leal
73 Ulysses da Rocha Rezende
74 Victor Rosa Boni
75 Wander Luiz Martins
76 Wellison da Rocha Pereira
77 William Takahashi
78 Wilson Luis de Lima Milhorini

ENGENHARIA DE CONTROLE E AUTOMAÇÃO

01 Alexandre da Silva Machado
02 Allan Patrick da Rosa
03 Ánderson Pereira Alves
04 Bernardo Vieira Moreira
05 Bruno Henrique de Moraes Giacchetta
06 Bruno Marques de Faria Paula
07 Caio Fernandes de Paula
08 Ciro Rodrigues dos Santos
09 Clarissa Araújo de Castro
10 Daniel Aliotto Nalin
11 Daniel Nardelli Soares
12 Danilo Henrique Prado
13 Dênis Camargo Macedo

14 Eduardo Pestana de Aguiar
15 Enock Pereira
16 Fadul Ferrari Rodor
17 Felipe Camocardi
18 Felipe Costa Oliveira Chagas
19 Felipe Ferraz Salomon
20 Felipe Humberto Rodrigues da Cunha
21 Felipe Inácio Araújo
22 Felipe Mappa Franca Rocha
23 Fellipe Rennó de Andrade
24 Fernando Augusto Leal
25 Guilherme Grespan Pereira Souza
26 Guilherme Sanches Penariol
27 Gustavo Alcides Henrique da Silva Domingues
28 Heber Dutra Gomes
29 Henrique Cristiano de Oliveira
30 Hermelindo de Oliveira Manoel
31 Igor Siqueira Stevanato
32 Jehan Victor Sousa Machado
33 Jhonatan Maxwel Barreto dos Santos
34 Jicelene Elissa da Silva
35 José Alexandre Miziara Neto
36 José Luiz Valezzi Pereira da Silva
37 Júlio Salomon Benfatti
38 Leonardo Bolzan Giacchetta
39 Lucas Samuel Batista Santos
40 Luis Gustavo Santini
41 Manasses Macedo Carlos
42 Marcelo Kenji Ferreira Egashira
43 Marcelo Pereira Almeida
44 Marcos Rodrigues Filho
45 Matheus Navarro Costa
46 Maurício Pinto de Oliveira
47 Max Teodoro Montini Júnior
48 Muriell de Rodrigues e Freire
49 Octavio Francisco Paschoal Silva R. dos Santos
50 Pablo Corrêa Fonseca
51 Pedro Lúcio Stefani Colombaroli
52 Rafael Rezende Macedo
53 Ricardo Lam Yee
54 Rodolfo Rafael Peyrer
55 Ruan Carllo Campos do Vale
56 Sylvia Cristina Kimura
57 Tadeu Eron de Azevedo
58 Thiago da Silva Almeida
59 Thiago Nomura Nozawa
60 Thiago Pouza Mussolini
61 Tiago Soares Vítor
62 Vítor Antônio da Costa Coelho Júnior
63 Wagner Atsushi Toma
64 Wedson Belline Cintra Carneiro
65 Wellinton Ramon Perez Presoto
66 Zeus Alex da Costa

ENGENHARIA DE PRODUÇÃO

01 Aluísio Madson Campos Borges
02 Ana Cláudia dos Santos
03 Andre Augusto Pereira Lopes
04 Andressa K. de Souza Costa
05 Antonio Mataruco Neto
06 Augusto Cesar Cândido Gonçalves
07 Bárbara Coutinho Fernandes
08 Bruno Faria Almeida
09 Bruno Martins de Souza
10 Caio Marcio da Silva Moura
11 Carina Guelpa
12 Daniel Ferraz Gorgulho
13 David Pereira Caminha
14 Dênis Gustavo Carmanhani
15 Diego Dutra Rezende
16 Diesley Moreira Meira
17 Diogo Satake Koga
18 Eduardo Kenji Kawai Navarro
19 Fabiana Rocha Machado de Almeida
20 Fabrício Silva de Andrade
21 Fernanda Heloise Galamba
22 Fernando Jorge Bueno Mazzarolo
23 Filipe Natividade Guedes
24 Guilherme Gusmão Almeida
25 Gustavo Novella Derneika
26 Gustavo Urizzi da Motta
27 Gustavo Yutaka Nishimaru
28 Henrique Andrade Godoy
29 Ingrid Hutflesz
30 Iuri de Sousa Nozaki
31 Janaina Rodrigues Ribeiro
32 João Francisco Alfonso Garcia Filho
33 João Henrique Venâncio Goulart
34 Juliana Deotti Carvalho
35 Juliano Gonçalves Ribeiro
36 Leandro de Azevedo Couto Firme
37 Leonardo César Ávila Machado
38 Leonardo Henrique Rocha Coelho
39 Lucas Barbosa Alves
40 Lucas Irineu Tosta
41 Luiz Antonio Silva Magalhães
42 Luiz Filipe Ribeiro Faria
43 Marcelo Vicente Ramos
44 Marcos José Buosi
45 Marcos Stewart Ferraz Pamplona
46 Marina Dias Ruiz Augusto
47 Mateus Augusto Faustino Chaib Junqueira
48 Matheus Barreto Fernandes Silva
49 Mona Liza Moura de Oliveira
50 Nathalia Silvestre de Morais
51 Rafael Costa Ferreira
52 Rafael da Cunha Carneiro
53 Rafael de Carvalho Miranda
54 Rafael Florêncio Silva da Costa
55 Rodrigo Tavares Seguso

56 Rogério Santana Peruchi
57 Ricardo Alverne Hvenegaard
58 Simone Rennó Diamantino
59 Thiago Henrique Guedes Rodrigues
60 Thiago Vitali de Vito Silva
61 Tiago da Silva Galdino
62 Tiago Pereda Pieri Garcia
63 Victor William Guimarães
64 Vinicius Tokuda Kouichi

ENGENHARIA ELÉTRICA

01 Alexander Bocchi Bacco
02 Alexandre Gerber Choupina Latorre
03 Aline Soares Marques Rodrigues
04 Ana Paula Lopes Santos
05 Ana Paula Siqueira Silva de Almeida
06 André Lanza de Oliveira e Silva
07 Andrei Batista Fontes
08 Antônio Lúcio Gravena Júnior
09 Arnaldo Massao Shima Júnior
10 Artino Quintino da Silva Filho
11 Bernardo Medeiros Marangon Lima
12 Bruna Danielly Dias Alkmin da Costa
14 Bruno Floriano de Carvalho
14 Bruno Marcondes de Vasconcellos
15 Bruno Ogata Barbero
16 Bruno Scarpa Alves da Silveira
17 Bruno Silva Torres
18 Bruno Tonsic de Araújo
19 Dalmo Canina Franco
20 Daniel Cantelmo Silva Lourenco
21 Davi Araújo Lacerda
22 Denício Andrade Coelho
23 Eduardo Cunha Moreira Neto
24 Érico Medeiros Pontes
25 Erika Souza de Melo
26 Erivaldo Simões Júnior
27 Fábio Antunes
28 Fábio Henrique de Souza Duz
29 Fábio Kuramoto
30 Fábio Roberti Carvalho
31 Fábio Rogério de Oliveira
32 Felipe Minato Matsunaga
33 Fernando Guardia e Souza
34 Frederico Amaral de Oliveira
35 Giovani Zaparoli
36 Giuseppe Scabello Silva
37 Gleice Helena Paulista
38 Guilherme Roberti Prado
39 Gustavo Espagnoli Geraldo Martins
40 Gustavo Fernandes da Costa
41 Gustavo Gonçalves Machado Silva
42 Gustavo Paiva Lopes
43 Helber Felippe de Oliveira
44 Helder Wilson Amade Sousa
45 Hugo Leonardo Carvalho de Alcântara

46 Jader Alves Carneiro
47 Janaína Dias de Castro Goulart
48 João Paulo dos Santos
49 João Paulo Mancilha Santos
50 Jonas Eduardo Duclerc Perrelli
51 José Geraldo Leite Júnior
52 José Milton de Freitas Júnior
53 José Otávio Carneiro Bustamante
54 José Sávio Gonçalves Antunes Pereira
55 Larissa Moreira de Campos
56 Leandro Augusto de Oliveira
57 Leandro Moda
58 Leister Carneiro Theodoro
59 Leonan Fachin Leonardo
60 Leonardo Bretas Leal
61 Leonel de Deus Leite
62 Lívia Maria Alburguetti
63 Lucas Gustavo Arango
64 Lucas Ramalho de Lima
65 Luia Abinande Barreto Ferreira
66 Luís Atila Ramos de Melo
67 Luís Filipe Bernardo Moreira
68 Luiz de Oliveira Dorca Neto
69 Luiz Fernando Pastre
70 Luiz Henrique Frohlich Possatti
71 Marcell Silva Carvalho dos Santos
72 Marcelo Claro do Nascimento
73 Marco Antônio Silva Nunes Júnior
74 Marco Aurélio Chiesse Coutinho Júnior
75 Marcos Vinícius Craveiro Xavier
76 Marcos Westerstahl De Abreu
77 Mateus Barros
78 Mateus Engelbrecht Zacharias
79 Michele Akemi Haro
80 Nicolas Alvarado Fuentes
81 Pamela Siqueira Lacerda
82 Pedro Henrique de Souza
83 Rafael Alexandre
84 Rafael Augusto Mateus da Costa
85 Rafael Bartholomeu Bernardo Carvalho
86 Rafael de Lima Zarpao
87 Rafael de Souza Ribeiro
88 Rafael Faria da Silva
89 Rafael Luiz da Silva
90 Rafael Refundini Bonon
91 Raphael Bocoli Salvador
92 Renato Swerts Carneiro Dias Júnior
93 Rerman Bergamaschi de Oliveira
94 Ricardo Cunha Perez
95 Rodolfo Ribeiro de Oliveira
96 Rodrigo dos Reis Pereira
97 Rogério Garcia de Toledo Camargo
98 Rogério Regis da Silva
99 Rômulo do Amaral Carminati
100 Samara Abou Arabi Pineschi
101 Samuel Santos Morbin
102 Tarcísio Augusto Almeida

103 Thais Helena Lucas Travassos
104 Thales dos Santos Romão
105 Thiago Cerqueira Cabral de Barros
106 Thiago Ribeiro Ciancio Pinto
107 Thiago Ribeiro Culpo
108 Tiago Rodrigues dos Santos Nogueira
109 Toshio dos Santos Ogata
110 Túlio Sallum de Carvalho
111 Verônica Etchebehere Santiago
112 Victor Campos Vieira da Rosa
113 Victor Soares Faria
114 Wagner Sakugawa

ENGENHARIA HÍDRICA

01 Adriano Gomes de Lemos
02 Alexandre Teles Godinho
03 Aline Mara de Freitas Correa
04 Aluízio de França Pereira Neto
05 Breno Guerreiro da Motta
06 Carlos Eduardo Gomes Carneiro
07 Celso Luiz Ribeiro Júnior
08 Cristian Barbosa Ferreira
09 Cristiano Neves Simão
10 Daniel Lucas Feliciano
11 Danielle Hoffert Cruz Souza
12 Elisa Zampar Cipolla
13 Ernani José dos Santos
14 Frederico Leite Theodoro De Souza
15 Lidiane La Picirelli de Souza
16 Lílian de Fátima Costa Santos
17 Marco Rocha
18 Marlene Nazaré Ribeiro
19 Natalia de Andrade Faria
20 Paulo Roberto da Costa Leite
21 Rafaella Paz
22 Renan Bittencourt de Araújo Passos
23 Sabrina Neves Merlo
24 Sandra Regina da Luz
25 Simone Tolentino de Oliveira
26 Taciana Harui Odajima Gomes
27 Thiago Balisa Santana
28 Thiago Roberto Batista
29 Thiago Soares Correa
30 Thiago Zamarim Gaion
31 Tiago Braga da Cruz
32 Vinicius Andrade de Medeiros Rosa
33 Vítor Rossi Viana

ENGENHARIA MECÂNICA

01 Adriano Henrique Soares Matos
02 Alexandre Andre Costa Motta
03 Alexandre Augusto Salioni da Silva
04 Alexandre da Silva Castanheira
05 Aline Borges Camargo
06 André Luiz Colombo Cosentino
07 André Luiz Dalossi Costa
08 André Makishi
09 Allan Takahashi
10 Bruna Oliveira Passos e Silva Siqueira
11 Bruna Vilas Boas
12 Bruno André Duarte Braz Vieira
13 Carina Helena Prado da Silva
14 Carlos Adriano Corrêa Ribeiro
15 César Augusto Bardelli de Rossi
16 Cicero Conrado F. Barbosa
17 Daniel Maiolino Ramos
18 Daniel Spinola Clemente
19 Danilo Uliam Homem
20 Deny Jundy Imamura
21 Diego dos Reis Gonçalves
22 Diego Eduardo Mercadal
23 Diogo Vinícius de Morais
24 Douglas Yudi Nishie
25 Ednei Pedro Gomes Putini
26 Fábio Augusto Rocha Porcel
27 Fábio Enrique Guimaraes
28 Fábio Reis Naia
29 Fábio Santos Nascimento
30 Fagner Luís Goulart Dias
31 Felipe Faria Gonçalves
32 Felipe Henrique da Silva Gomes
33 Felipe Toloi Gastaldo
34 Fernando Vanetti Ansani
35 Frederico de Castro Machado
36 Gabriel Ferrarezi de Freitas
37 Guilherme Alberto Rossetti Geroto
38 Guilherme Ferreira do Prado Cabral
39 Gustavo Antônio de Oliveira
40 Gustavo Colozio Fávaro
41 Helder Flores Silva
42 Ícaro Augusto Accordi
43 Igor Alex Fernandes Ribeiro
44 Jamilly Paiva
45 Jaqueline Mara de Carvalho
46 Jonas Dias Faria
47 José Carbone Ayres
48 José Francisco Toesca Baldassim
49 Leandro Henrique Ferreira Marques
50 Leonardo Rodrigues Brunherotto

51 Lucas André dos Santos
52 Lucas Tadeo Monteiro
53 Luís Carlos Pereira Roque Xavier
54 Luis Felipe dos Santos Carollo
55 Marcel César Fernandes Silva
56 Marcelo Antonio Fernandes
57 Marcelo Henrique Barbosa
58 Marcelo Tadeu Borges Bellatti
59 Marcos Rafael Perleberg
60 Marcos Shigeaki Kinukawa
61 Marina Paiva de Oliveira
62 Matheus Luiz Quinhones Godoy Soares
63 Michaell Jackson Fernandes Oliveira
64 Michele Aparecida Mendes Anselmo
65 Omar Mattar Neto
66 Paula Feitoza Nascimento
67 Pedro Bianor Dias Júnior
68 Pedro Henrique Gonçalves Leite
69 Pedro Marcondes Correa Guimaraes
70 Pedro Petite Bueno Amaral
71 Pedro Sussumo Nagaoka
72 Rafael Guimarães Cardoso
73 Rafael Marcos Cortez
74 Rafael Nunciaroni Matsunaga
75 Rafael Willian de Melo
76 Ricardo Dutra Mendes
77 Roberto da Fonseca Júnior
78 Rodrigo Aprígio da Silva
79 Rodrigo Beraldo Franceli
80 Rodrigo de Castro
81 Rodrigo Moura Fernandes
82 Ronaldo de Held Falashi
83 Sergio Barca Júnior
84 Takao Tomioka
85 Tarcísio Moreira Antunes
86 Thales Eduardo de Sousa Rocha
87 Tiago Mendes
88 Túlio André Paiva
89 Victor Hugo Vedovello Negrini
90 Vinicius Pereira Corrêa
91 Vinícius Roberto Moraes Freire
92 Vinícius Spagnuolo Vinci
93 Vinicius Timm Pedrollo
94 Vinicius Toledo Franca de Nader
95 William Carlos Tartari

FÍSICA – BACHARELADO

01 Ánderson Antunes Nogueira
02 Camila Paiva Novaes
03 Filipe Matusalem de Souza
04 Iracema Ariel de Morais Bonomini
05 Jonas Pedro Pereira
06 Lucas Ruiz dos Santos
07 Lúcio Flávio dos Santos Rosa
08 Luís Guilherme Cunha Santos
09 Luiz Laércio Lopes
10 Marco Aparecido de Brito
11 Maria Fernanda Xavier Pinto Medeiros
12 Matheus Rennó
13 Paulo Henrique Polegato
14 Renato da Costa Santos

FÍSICA – LICENCIATURA

01 Alexandre Nogueira Ottoboni Dias
02 André Luiz Braga de Carvalho
03 André Silva Chaves
04 Bruno Gonçalves Lopes
05 Charlene Aparecida Ribeiro
06 Cristina Cândida de Macedo
07 Danilo Santos Carvalho
08 Denis Marcel Gouveia de Souza
09 Érika Aparecida Carvalho
10 Glauber Márcio da Silva Luz
11 Guilherme de Andrade Colaneri dos Reis
12 Júlio César dos Santos
13 Keli Cristiane Ribeiro
14 Laércio Rafael Colucci Marques da Silva
15 Lílian Valéria Ferreira da Silva
16 Luana Camile Lima Costa
17 Luiz Carlos Miguel da Silva
18 Luiz Henrique de Campos Borges
19 Marcelo Tucci Maia
20 Paula Cristina de Oliveira Braga
21 Rafael Nogueira Ottoboni Dias
22 Rafael Ramos da Silva
23 Rubens Ribeiro Campos
24 Thiago Augusto de Souza
25 Thieny de Cássio Lemes
26 Vinicius Fortes de Castro

TURMA 2010

ADMINISTRAÇÃO

01 Ângela Aparecida Palma Faria
02 Anna Heloísa Cabral Gianoti
03 Dênis Guilherme Augusto
04 Fabiana Gaudino Capistrano
05 Gabriela Veloso Pereira
06 Geovan Dantas Ferraz
07 Giseli Valentim Rocha
08 Juliana Maria da Motta Silva
09 Karla Cristina Machado Costa
10 Levi Faria Noronha Silva
11 Lucas Piedade Garcia
12 Murilo Gonçalves de Oliveira
13 Patricia Moreira Peres Rebello
14 Pedro Henrique Abolafio Almeida
15 Priscila dos Passos Rosa e Silva
16 Rodrigo Silva Barbosa Burgarelli
17 Sérgio Lázaro de Oliveira
18 Thais Amanda dos Santos
19 Weslley Vilas Boas Costa

CIÊNCIA DA COMPUTAÇÃO

01 Ánderson de Faria Lopes
02 Anthony Miranda Vieira
03 Carlos Abreu Custódio
04 Daniel Pinho Monteiro
05 Felício Murbach Travareli
06 Frank Marcel Fonseca
07 Henrique Édson Ramos Soares
08 João Mário Teixeira da Silva
09 Jonas Henrique Mendonça
10 Juliano Silva Romão
11 Jussara Miranda Dias
12 Kléber Ánderson Correa e Silva
13 Laís Reis Vilela

14 Luiz Felipe Gonçalves
15 Luiz Olmes Carvalho
16 Luiz Otávio Vilas Boas Oliveira
17 Marcelo Antônio Marotta
18 Marcos Diniz Duarte
19 Mário de Almeida Miranda
20 Otoniel da Silva
21 Rafael Motta Coutinho
22 Renato Lam Yee
23 Rodrigo Luiz Mendes Mota
24 Wilker Delkerson Amaral

ENGENHARIA AMBIENTAL

01 André Pozzetti
02 Bruna Carolina Pires Rodrigues
03 Bruna Gonçalves da Silva
04 Bruna Luíza Marigheto
05 Bruno Átila de Pádua Pontes
06 Danilo Augusto de Oliveira
07 Diego Dotti Silveira
08 Érica Cristiane de Castro
09 Fernanda César Vieira
10 Guilherme Henrique Ueda Yanase
11 Juan Mariel Vidal Rodrigues Lopes
12 Kelly dos Santos Nakai
13 Leonardo Augusto Gonçalves dos Santos
14 Leonardo Luquini Alves Rodrigues
15 Lucas Pires Darcie
16 Luís Antônio Urbano
17 Maitê Martins Nobre
18 Marcela Fernandes Pieroni
19 Marcos Vinícius de Souza Santos
20 Mariana Natale Belato
21 Mariana Starling Medeiros
22 Marina Pierrobom Figueiredo
23 Mônica Ávila Cruz Nakashima
24 Mônica Silva Mota
25 Patrícia da Costa Rodrigues
26 Rodrigo Braz Carneiro
27 Rogério Henrique Selicani
28 Thiago Morais Duarte
29 Vitor Francisco Gurjão

ENGENHARIA DE COMPUTAÇÃO

01 Adilson Domingos da Conceição Silva
02 André Aurichio Foglia
03 Antônio Ribeiro Alves Júnior
04 Antônio Saint Clair Junqueira Neto
05 Arsinoé do Nascimento Paukoski Wilche
06 Benigno Batista Júnior

07 Bruna Ribeiro
08 Bruno Kremp
09 Caio Alonso da Costa
10 Carlos Ferro
11 Christopher Shneider Cerqueira
12 Dunian Coutinho Sampa
13 Eduardo Munhoz de Rezende
14 Felipe Oliveira
15 Flávio Nobuteru Tachikawa Araki
16 Giuliano Ricardo Aparecido
17 João Otávio de Carvalho Barbosa
18 Juliano Elias Cardoso Cruz
19 Leíse Costa de Oliveira
20 Lucas Eduardo de Carvalho
21 Lucas Machado Rocha
22 Lucio Gabriel Oliveira de Almeida
23 Marcel Elísio Duarte Braz Vieira
24 Marcelo Naoki Noguti
25 Matheus Carvalho Silva
26 Matheus Goulart Afonso
27 Miguel Ribeiro Seixas de Siqueira
28 Murilo Marques Travaglia
29 Nicholas Enterlein
30 Pedro Henrique de Alvarenga Pinto
31 Rafael Alves Pizzi
32 Rafael Fernandes Macedo
33 Raphael Francisco Gritti Ferreira
34 Raquel Cantarim de Castro
35 Rogério Nogueira Porto
36 Rubens Antônio Brandão Lucas
37 Rui Nunes Mascarenhas Júnior
38 Tiago César Volpato Maluta
39 Vânia Cristina Silva do Amaral
40 Victor Gonçalves Campos Telles
41 Wálter Magalhães Braga Filho

ENGENHARIA DE CONTROLE E AUTOMAÇÃO

01 Adolfo Graciano da Silva
02 Alexandra Carvalho Pereira Bravo
03 Alex Trevisan de Lima
04 Aline Sathler Delfino
05 Anderson Belo Fernandes
06 André Felipe Nascimento Dainese
07 Anna Paula Galvão Scheidegger
08 Caio Alexandre Neves e Silva
09 Cleiton Davi Faria de Oliveira
10 Denis Mamede de Mendonca
11 Diogo Leonardo Ferreira da Silva
12 Emanuel Renato Paiva Lopes
13 Evandro de Aguiar Dias Neto
14 Everton Hideo Nishimura
15 Felipe Figueiredo de Castro
16 Fernando Henrique Duarte Guaracy

17 Ivan André de Souza Silva
18 Ives Pereira da Silva
19 João Gustavo Coelho Pena
20 Juliana Helena Daroz Gaudêncio
21 Júlio César Siqueira Silva
22 Leonardo Amaral Afonseca
23 Lucas Costa Chiao Travenisk
24 Marcos Henrique Pitoli
25 Marcos Paulo Guimarães Bernardes
26 Matheus Pereira Caminha
27 Paulo Osmar Matile
28 Pedro Augusto Matelli Antunes de Oliveira
29 Pedro Villaça Vianna Ferreira
30 Rafael Perez Pagan
31 Reinaldo Lima de Abreu
32 Richard de Paula Lima
33 Rodrigo Costa Sales
34 Túlio de Paula Colmanetti
35 Túlio Nogueira Pacheco
36 Viviane Marques Fernandes
37 Wagner dos Santos Vieira
38 Wellington Augusto Baralde
39 Wenderson Soares Pires

ENGENHARIA DE PRODUÇÃO

01 Breno Silva Rodrigues
02 Daniel Santos Mello
03 Danusa Teixeira de Souza
04 Éllen Moallem
05 Fabbio Henrique Machado Ribeiro da Silva
06 Filipe Magalhães Coelho
07 Gabriel Alves Rodrigues
08 Guilherme Meirelles da Silva
09 Henrique Campos Silva
10 Henrique Nora Neto
11 Hugo Alves Silva Ribeiro
12 José Antônio de Sá Cortez
13 Lívia Alvim Borher
14 Lucas da Silva Lia
15 Lucas Monti Branco
16 Luciana Livoratti de Barros
17 Maria Carolina Tenório Leão
18 Osvaldo Hiroshi Sasaki Júnior
19 Renan Vieira Ramos
20 Renato Kenji Mizutani
21 Roberto Lam Yee
22 Robson Edgard Faria
23 Rodrigo de Souza Ribeiro
24 Sebastiao Reginaldo Diniz Júnior
25 Sebastião Soares Silva Neto
26 Vânia Regina Lança
27 Wallace Santos Magalhães
28 Wander Luiz Costa

ENGENHARIA ELÉTRICA

01 André Luiz Maduro Pereira
02 Arthur Felipe Onias
03 Artur Gomes da Silva
04 Augusto Bottura
05 Bruno Richter Fernandes Garrido
06 Bruno Simão Vasconcelos
07 Camilo Raimundo Silva Pereira
08 Carlos Rafael Nogueira da Silva
09 Cássia Moraes Correa
10 Diego Faria Amaral
11 Diego Henrique da Silva
12 Diego Ribeiro Pires
13 Elisa Nagaoka de Vasconcellos
14 Fábio Fernandes Sales
15 Felipe Augusto Tejada Orlando
16 Felipe Takeo Kikuchi Fukushima
17 Fernando Moreira Lagos
18 Filipe Henrique Formiga de Castro
19 Francisco Machado Siqueira
20 Francisco Marcio da Silva Campos
21 Gabriel José Mendonca de Azevedo
22 Gustavo Cheberle Giansante
23 Heidi Ussami Ishihara
24 Hugo Santos de Oliveira
25 Ivan Paulo de Faria
26 Janaina Costa Oliveira
27 Jéthero Mendes Machado
28 João Victor Ponzoni de Abreu
29 João Yudi Teramoto Oliveira
30 Jonas Carvalheira Costa
31 José Benedito Cerqueira Mendes Júnior
32 Júlio de Siqueira
33 Lucas Silva Velasquez
34 Luisa Helena Machado Ribeiro
35 Luiz Gustavo Pereira
36 Luiz Pierobom Neto
37 Marcela Ribeiro Bueno
38 Marco Antônio Gonçalves dos Santos
39 Marcos Dias Aleixo Júnior
40 Rafael Gouvêa de Abreu
41 Raphael Roquetto Moretti
42 Régis Junqueira Dias
43 Renato Oliveira de Paula
44 Renato Vendramini Júnior
45 Ricardo Rodrigues Pereira
46 Roberto Renno Sinohara da Silva Sousa
47 Rodinelly Alex de Oliveira
48 Rodrigo Comunian Amaro
49 Sílvia Costa Ferreira
50 Thiago Kishi da Rosa
51 Tiago Gavioli Pereira
52 Tiago Soares Vítor
53 Vinícius Santos Souza

ENGENHARIA HÍDRICA

01 Alessandra Assis Marcondes
02 Aline Garcia Duarte
03 André Luis Teixeira Felber
04 Antônio Carlos Antunes Júnior
05 Daila Aparecida Ferreira
06 Gustavo Furquim Vieira
07 Gustavo Meirelles Lima
08 Hellen Antunes Lamoglia
09 Josiane Mendonça Simão
10 Luana Lígia Vaz Cortez
11 Marcos William de Oliveira Guimarães
12 Rafael Ciacco Gianelli
13 Renata Sayuri Muranaka
14 Vitor Pereira Pinto
15 Vítor Raimundo Maia Pamplona

ENGENHARIA MECÂNICA

01 Adriano Akio Kawasaki
02 Alexandre Ribeiro Gonçalves
03 Alexis Patiri Hakim
04 Ana Carolina Costa Manso Galvão
05 André Junqueira Pereira
06 Antônio Augusto Coli de Oliveira
07 Breno Chaves e Silva
08 Bruno dos Santos Roberto
09 Daniel Ribeiro Pizzo
10 David Eduardo dos Santos Matilde
11 Denis Roberto Lara Carielo
12 Emanuel dos Santos Teixeira
13 Éric Passos de Sousa Soares
14 Éric Peres Peres
15 Erico de Souza Oliveira
16 Fernando Hidemi Takesako
17 Franklin Santos Sponda
18 Gustavo Chaves Pazzine
19 Gustavo Nunes Fonseca
20 Herlon Yoshio Gomes Ashiuchi
21 Jorge Moreira Wandeck Sounis
22 Jose Flávio Benevides Ferreira
23 José Roberto Abud Júnior
24 Leonardo Luiz Daronco
25 Lucas Jean Vicente Su
26 Lucas Mariano Mian Volpon
27 Lucas Ribeiro dos Santos
28 Luiz Felipe Santiago Silva
29 Magno dos Reis Júnior
30 Marcos Roberto Mendes Penteado
31 Marcos Vinícius Roselli
32 Maria Imaculada Alexandre Ueno
33 Paulo Henrique do Nascimento
34 Paulo Henrique Picinato Cottas
35 Rafael Campos Alves
36 Rafael Filippini Ierardi

37 Samael Mendes Leite
38 Taciane Caetano Silva
39 Thiago Neves Santos
40 Victor Goria
41 Vinícius Augusto dos Santos
42 Vinícius José Mota Noronha
43 Washington José de Moura Júnior
44 Wildnêr Alexandre de Mendonça Pinto

FÍSICA – BACHARELADO

01 Cláudio Ferreira
02 Giancarlo Thales Camilo da Silva
03 Marília de Campos Bataglini
04 Marina Machado Cunha e Mello

FÍSICA – LICENCIATURA

01 Altimare Maíres Ribeiro
02 Carina Schumann
03 Catarine Caum
04 Danielle Aparecida Reis Leite
05 Gustavo Ferreira de Souza
06 Hemily Gomes Marciano Fortes
07 Lidiane Gomes da Silva
08 Lucas Antunes Leite
09 Luiz Henrique Ribeiro
10 Mateus Coli
11 Renato Coli de Toledo
12 Ricardo Ferreira Rago

XIV FORMANDOS 2011 a 2020

TURMA 2011 338

TURMA 2012 345

TURMA 2013 352

TURMA 2014 360

TURMA 2015.1 369

TURMA 2015.2 374

TURMA 2016.1 383

TURMA 2016.2 390

TURMA 2017.1 400

TURMA 2017.2 409

TURMA 2018.1 419

TURMA 2018.2 428

TURMA 2019.1 440

TURMA 2019.2 451

TURMA 2020.1 462

TURMA 2020.2 471

TURMA 2011

ADMINISTRAÇÃO

01 Adonias Martins de Noronha
02 Alice de Melo Beraldo
03 Ana Cláudia Andrade Ferreira
04 Andressa Santana Porfírio
05 Arianna Machado Fonseca da Silva
06 Barbara Gregatti Pereira
07 Caio Farias Zarconi C. Duarte
08 Cauê Toso Pessotta
09 Danilo Santana Moreira
10 Filipe Augusto Venâncio
11 Isabela Regina Dias Costanti
12 Isabela Silva Sales
13 Laís Maria Oliveira dos Santos
14 Laís Maria Oliveira dos Santos
15 Lucas Vieira Carneiro
16 Mariana Mendes Cordeiro Mendonça
17 Nathália Sodré L. Alckmin
18 Paula Della Barba Pereira
19 Paulo Henrique Guedes
20 Renato Sielawa Brasil
21 Susana dos Santos Trujilho
22 Talita Aparecida de Souza
23 Thiago Carvalho Durães Pena
24 Tiago Ferreira Silva Teles
25 Vinícius Batista Soares
26 Vinícius Noronha Amaral Vieira

CIÊNCIA DA COMPUTAÇÃO

01 Danielle Mayumi Campos Tamaki
02 Guilherme Henrique Caponetto
03 Helias de Menezes Pinto Soares
04 Marcellus Martins de Andrade

ENGENHARIA AMBIENTAL

01 Amanda Di Piazza Reis
02 Ana Carolina Rodrigues Teixeira
03 Ana Lígia Rodrigues Trannin
04 Caio Marques de Souza
05 Camila Faria da Silva
06 Camilla de Souza Gato
07 Cinthia Mara Santos Martins
08 Daniel Mauro de Oliveira
09 Daniela Maria dos Santos
10 Deise Miyazawa
11 Elisa da Costa Guida
12 Érick Higham Vianna
13 Fábio Luiz Fortes Gama
14 Felipe Henrique Santos
15 Frank José Gonçalves Filho
16 Jacqueline de Souza Botan
17 José Nunes Pinto Neto
18 Lara Cardoso Campos
19 Luciano José da Silva
20 Marcos Goulart Teixeira
21 Marcos Silva Campos
22 Marielle Rezende de Andrade
23 Natália Rodrigues Costa
24 Natália Vieira Cortez
25 Paula Regina Gonçalves Pereira
26 Rômulo de Paiva e Silva
27 Saulo de Assis Maia

ENGENHARIA DE COMPUTAÇÃO

01 Bruno Bitencourt Cardoso
02 Camila Rafaela Nunes Pereira
03 Carlos Teotônio de Oliveira
04 Cristiano Affá Ferreira
05 Danillo Goulart Magno
06 Diego Carvalho Domingos
07 Diógenes da Silva Leonel
08 Eduardo Júnior dos Santos Silva
09 Eduardo Satiro da Cruz
10 Estilberg Ribeiro
11 Felipe Facincani Pereira
12 Felipe Persona
13 Gustavo Luiz Ferreira Walbon
14 Gustavo Mello Graça
15 Hanneli Carolina Andreazzi Tavante
16 Henrique Nunes Faria
17 Ighor Marques Domingues
18 Iúri Barros Werneck Dotta
19 João Paulo Freitas Bernardes
20 José Mateus Morais
21 Leandro Batista Ribeiro
22 Luiz Alberto de Assis Borges
23 Marcelo Hideki Akimura

24 Mateus Augusto Faustino Chaib Junqueira
25 Rafael Mont Alvão Seixas de Siqueira
26 Ramon Moraes Ribas Rosa
27 Renata Martins Gomes
28 Rodrigo da Silva Vaz
29 Rodrigo Figueiredo Zaiden
30 Santiago Santos Manganoti
31 Silas Galvão Cezar Fernandes
32 Vinícius José Silveira de Souza
33 Vinícius Vieira de Souza Balbi

ENGENHARIA DE CONTROLE E AUTOMAÇÃO

01 Alexandre Kouki Komada
02 Antônio Carlos Silva Ribeiro
03 Cauê Pacciulli Meyer
04 Danillo Lopes Nunes
05 Diego Carvalho de Oliveira
06 Felipe Cassetti Garcia
07 Felipe Nunes Vera Maroun
08 Fellipe Vasconcelos da Rosa Pin
09 Fernando de Almeida Freitas
10 Fernando Rodrigues Soares
11 Gabriela da Fonseca de Amorim
12 Guilherme Nascimento Oliva
13 Guilherme Silva de Almeida
14 Henrique Cristiano de Oliveira
15 Johnny Wallace dos Santos Pizzatto
16 Leandro Leal Siqueira
17 Lucas Gonçalves Maciel
18 Luís Cláudio de Oliveira Nobre Maldonado
19 Marcos Rodrigues Filho
20 Muriel Monteiro Auler
21 Murilo dos Santos Ferreira
22 Paulo Ricardo Zambelli Taveira
23 Robson Bauwelz Gonzatti
24 Rodolfo Sulmonetti Cavalcante
25 Rômulo César Carneiro do Nascimento
26 Thiago Lopes de Oliveira Lima

ENGENHARIA DE PRODUÇÃO

01 Alana Horta Mathias Alves
02 Alexandre Andrade Reis Villela
03 Ana Carla Ferreira Souza
04 Ana Maria Marigheto
05 Ana Paula Yamaguchi
06 Bárbara Fontoura Moraes
07 Bruno Rafael Polloni Cantarella
08 Demian Mendes Lage
09 Evandro Gouvêa Leal
10 Fábio Zuccherato Pin
11 Felipe de Castro Oliveira
12 Gisela Ruela dos Santos
13 Guilherme Moretti Souza
14 Israel Vilas Boas
15 Jéfferson Gonçalves Mendes Júnior

16 João Paulo da Silva Miranda
17 José Bourabeby Monteiro
18 Kelly Carla Dias Lobato
19 Laís Santos Antunes
20 Leonardo Castellões
21 Luanna Maria Silva Pereira
22 Luiz Carvalho Neto
23 Malu Scardazzi Martins
24 Marcela Gonçalves Martins Dias
25 Marcela Macedo Sousa
26 Marcelo Furuya
27 Marília Maria Nóra Franco
28 Murilo Sobrinho Franklin
29 Renata de Ávila Teixeira Medina
30 Renato Pontes Rodrigues
31 Ricardo Pires Soares
32 Rodolfo Morais Amaral
33 Tanara Priscilla Ribeiro Rose
34 Thiago Buselato Mauricio
35 Tiago César Leal
36 Victor Sant Anna Torres
37 Walter Stevan Pacífico
38 Xavier de Souza Dantas Matera

ENGENHARIA ELÉTRICA

01 Adão Aquino de Oliveira Filho
02 Adriano Marcelo de Campos
03 Ana Monteiro Lemke
04 André Augusto de Oliveira Reis
05 André da Cunha Faria
06 Antônio Carlos Barbosa Filho
07 Antônio de Pádua Brito Júnior
08 Arão Hayashida Filho
09 Camila Paes Salomon
10 Camilla Pereira Nakanami
11 Cássio de Almeida Ribeiro
12 César Augusto Pereira
13 César Massaharu Shigematsu Nakashima
14 César Sampaio de Castro
15 Denison Gimenes Mesquita
16 Esthefania Maria da Costa
17 Felipe Braga Correa
18 Felipe Terra Bastos
19 Fellype André Nogueira
20 Ferdinand Freitas do Vale
21 Fernando Graziani Aranha
22 Francis Manuel Azevedo Soares
23 Giovani Pereira Picheli
24 Henrique Borges Zaninelli
25 João Alves da Silva Neto
26 João Paulo Di Cunto
27 José Augusto Yukio Otani
28 Joyce Michelle de Faria
29 Juliana Bertoni Justino
30 Karine da Silva Honorato

31 Leandro Magalhães Piersanti
32 Lucas Santana Bittencourt
33 Marcos Netto
34 Matheus Yuri de Sousa Honda
35 Murilo de Castro Campos
36 Paulo Murinelli Pesoti
37 Paulo Vinícius Fonseca
38 Rafael César Jabôr Fagundes Nogueira
39 Reginaldo Vinícius Tiradentes Miranda
40 Reinaldo Viana Alves Filho
41 Renan de Faveri
42 Renan Faenza de Melo Souza
43 Renata Baraldi de Moraes
44 Renato de Campos
45 Renato de Noronha Fernandes
46 Ricardo dos Santos Reis
47 Rodrigo Cristofoletti
48 Rodrigo Vieira Sebin
49 Rubens Cirilo dos Santos
50 Samir Uba Arantes
51 Saulo Ribeiro Silva
52 Silas Oliveira Souza
53 Thales Moran
54 Thiago de Paula Figueiredo
55 Thiago Pereira Pietrafesa
56 Thomas Eduardo Toledo Wiziack de Castro
57 Tiago Elias Castelo de Oliveira
58 Tiago José de Sales Cortez
59 Túlio Goulart de Andrade Martiniano
60 Vinícius Cabral do Nascimento
61 Waldemar Álvares Rezende

ENGENHARIA HÍDRICA

01 Daniel Garcia de Oliveira
02 Diego Levit de Castro Ribeiro
03 Keila Cristina Fernandes De Oliveira
04 Lívia Maria Pereira Andrade
05 Maiara Nunes Silva
06 Rodolfo Besenbruch
07 Samanta Dias de Souza
08 Simone Domingues Cintra Guimarães
09 Tiago Egídio Paiva Barbosa

ENGENHARIA MECÂNICA

01 André César Shirane
02 André Multini Costa Barros
03 Carlos Henrique de Souza Vasconcelos
04 César Abrahão Pereira Melo
05 Cícero Carvalho Guimarães
06 Cid Henrique Otoni de Carvalho
07 Cláudia Maisa Pereira da Silva

08 Claudiney de Sales Pereira Mendonça
09 Daniel Nunes Ramos da Silva
10 Daniel Oliveira Gonçalves
11 Danilo Lopes Barbosa
12 Diego de Aguirre Soares
13 Diogo Ferraz Gorgulho
14 Doris Akemi Akagi
15 Douglas de Moura Germano
16 Elisa Maria Melo Silva
17 Erick Henmi
18 Fabrício Oliveira de Toledo
19 Fabrício Toledo Torres de Almeida
20 Felipe da Costa Fagundes
21 Felipe de Almeida Shimazu
22 Felipe Dias Cagnani
23 Felipe Silva de Andrade
24 Fabrício Oliveira de Toledo
25 Fabrício Toledo Torres de Almeida
26 Felipe da Costa Fagundes
27 Felipe de Almeida Shimazu
28 Felipe Dias Cagnani
29 Felipe Silva de Andrade
30 Fernando Medeiros Lima
31 Flávio Amaury de Freitas Matos
32 Guilherme Pereira Mohallem
33 Guilherme Sakai Zaroni
34 Gustavo Fernandes Vasconcellos
35 Henrique Schumann Costa
36 Jean Michel Carvalho Suveges
37 João Francisco de Vasconcelos Dias
38 Leonardo Tofanello de Souza
39 Lucas Cardoso Franco
40 Lucas Pantalena Piazza
41 Luiz Felipe Viégas Rosa Rezende
42 Luiz Lauro de Araujo Rennó Polatto
43 Marcel Senaubar Alves
44 Marcelo de Almeida Pinheiro
45 Marcelo Henrique Machado Ribeiro
46 Marcos Vinícius Siqueira de Carvalho
47 Matheus Magalhães Pereira
48 Ney Ferreira Diniz
49 Pedro Henrique Bento Borges
50 Rafael Mota de Carvalho
51 Ralf Ferreira da Rocha
52 Raphael Ferraz Santos
53 Raquel Dastre Manzanares
54 Renan Bergamaschi de Oliveira
55 Renan Pinto de Souza
56 Rodrigo de Carvalho Brissac Lamin
57 Samuel Luis Ribeiro E Ribeiro
58 Samuel Messias Marcondes de Andrade Lopes
59 Thaís Helena Ribeiro Lopes
60 Thiago Camargo Moreira
61 Thiago Castro Molina
62 Thiago Ribeiro Sant'Anna Chaves
63 Vinícius Borges de Oliveira
64 Vinícius Campagnoli
65 Vinícius Tomazella de Oliveira

FÍSICA – BACHARELADO

01 Henrique Antônio Mendonça Faria
02 Juliana Celestino
03 Malú Maíra da Silva
04 Marlon Marques da Silva

FÍSICA – LICENCIATURA

01 Helder Luiz de Oliveira
02 Jésus Aparecido da Rosa
03 Joaquim Francisco Pereira
04 Lucas de Paulo Lameu
05 Luciana Veríssimo Militão
06 Lucimara dos Santos Ribeiro Paiva
07 Lucimara Izaias Alves
08 Nádia Ferreira Barbosa
09 Tadeu Samuel Pereira
10 Thiago Amaro Vicente
11 Tiago Luiz Pimentel dos Santos
12 Vanja Mara Lambert

TURMA 2012

CAMPUS PROF. JOSÉ RODRIGUES SEABRA - Itajubá

ADMINISTRAÇÃO

01 Amanda Oliveira Santos
02 Breno Bastos Miguez
03 Camila Silva Marton
04 Caroline Ferreira Braga
05 Cintia Regina Soares
06 Daniela Fonseca Costa
07 Etiene Marques Duarte
08 Gabriela Santos de Matos
09 Givago Alves Mendonça
10 Glalber Vinícios dos Passos Monteiro
11 Hugo Felipe da Silva
12 Iuri Ferreira Assumpção
13 Jessica dos Santos Valin
14 Khaol Goto Hayama
15 Lays Renó Mendonça
16 Letícia Fernandes Costa
17 Lohayne Joani Nóbrega Porto
18 Maria Clara Salles Viana Pereira Coutinho
19 Mariana de Azevedo e Silva
20 Mário Mouallem
21 Mayara Arci Rezeck
22 Rafaela Reis Batista da Silva
23 Renato Santiago Pereira Xavier
24 Ricardo Munhoz de Magalhães Noronha
25 Rodolfo César Modena de Souza
26 Rodrigo de Paiva Lopes
27 Rodrigo Magnani Duarte
28 Samuel de Moraes Rosa
29 Ulisses Ferreira Assumpção

CIÊNCIA DA COMPUTAÇÃO

01 André Luís Goulart Lavorato
02 Bárbara Louize Pinto
03 Carlos Henrique Silva Galdino
04 Fábio Gonçalves Lopes
05 Felipe Agostini Knappe
06 Fernanda Cristina Ribeiro
07 Fernanda Maria Villela Reis
08 João Luís Villar de Oliveira
09 João Pedro Sarno Carvalho
10 Júlio César Eiras Melanda
11 Júlio Didier Maciel
12 Leonardo Pires Benine
13 Luiz Felipe Cardoso Pereira
14 Mauro Sergio Martins Rodrigues
15 Paulo Antônio Plum Mariano Cerávolo Rodrigues
16 Pedro Paulo Romanelli Teles
17 Raphael Pereira de Faria
18 Renato Fabbri Aumiller
19 Thatiane Azevedo Sugiyama

ENGENHARIA AMBIENTAL

01 Adriano Payao Pela
02 Amanda Brito de Faria
03 Ana Carolina de Godoy Silva
04 Andressa Cristina de Moraes
05 Cássia Maria Gama Lemos
06 Cezar de Góes Camargo
07 Fernanda Alkmin Guedes
08 Fernanda Monteiro de Brito
09 Flávio Pivoto Porto
10 Gabriela Junqueira da Silva
11 Guilherme Samprogna Mohor
12 Mariana Abibi Guimarães Araújo Barbosa
13 Rodolfo Mendes de Lima
14 Tamyris Andrade Alkmim
15 Vinícius Gouveia Scartezini de Rezende

ENGENHARIA DE COMPUTAÇÃO

01 Adnan Tavares Anholetto
02 Allan Silva Freitas
03 Andre Fagundes Carvalho
04 Arthur Luiz da Silva Borges
05 Bruno Cajueiro Toffolo
06 Carlos Eduardo Oliveira do Nascimento
07 Carlos Michel Lima
08 Daniely da Silva Machado
09 Débora Gonçalves Brito

10 Ericsson de Souza Leal
11 Fernando Luiz Azevedo
12 Gilson Elizeu de Carvalho
13 Helder Faria e Dias
14 Juliana Brizola Cavalcante
15 Lesiane Silva Oliveira
16 Marcos Chiarion Vidiri
17 Paulo José Miranda Neto
18 Pedro José Batista de Paula
19 Raphael Carvalhães Pina Camanzi
20 Renan Freitas Aguiar
21 Renato Vezzani Franzé
22 Roberto Massi de Oliveira
23 Rodolfo Passos Viana
24 Rodrigo Boaventura Martinelli
25 Thales Correa Campos
26 Thiago Frattari Maccari

ENGENHARIA DE CONTROLE E AUTOMAÇÃO

01 Alexandre Diniz Marques
02 Augusto César Rezende Turatti
03 Beatriz Amaral Misson
04 Bianca Dias Noronha
05 Bruno Cursino Moreira
06 Bruno Silva Santos
07 Daniel Pereira de Luccas Xavier
08 Diego Ribeiro Mira
09 Eduardo Araujo Salgado
10 Felipe Carlos Cruz
11 Felipe Loschi de Quadros
12 Felipe Moreira Lagoas
13 Felipe Oliveira e Silva
14 Felipe Ramos
15 Fernando Henrique Finatte
16 Fernando Rodrigues Santos
17 Gabriel Nogueira Barnsley Holland
18 Hélio Felipe Bizio
19 Isabella Cembranelli Viana da Silva
20 Leandro Faleiros
21 Lucas Correa Lemes
22 Lucas Frederico Jardim Meloni
23 Lucas Teixeira Mesquita
24 Luiz Felipe Pugliese
25 Marina Carvalho Couto
26 Marion Yudi Arai Ohira
27 Matheus da Rocha Coutinho
28 Mauro Barbosa Martins Neto
29 Patrícia Destefano
30 Pedro Henrique Ferreira Machado
31 Rafael Guimarães Landi
32 Thaysa Almeida Martins
33 Uilly Clif Mota
34 Vanessa Cortez de Faria
35 Vanessa Libânio Coelho

ENGENHARIA DE PRODUÇÃO

01 Alessandra Gregio Fonseca
02 Alexandre Correa Grassi Bissacot
03 Alexandre de Melo Ayres
04 Allyson Pimenta Freire
05 Andre Luiz Nascimento
06 Anna Haydée Sayuri Jordán Fujita
07 Beatriz Gonzaga Faria
08 Bruno Biscaia de Góes
09 Caio Coutinho Costa
10 Camila Augusto
11 Eduardo de Freitas Secaf
12 Fábio João Milan
13 Fábio Mileo Galvão
14 Felipe Annoni Kawai
15 Gabriel Varela Monteiro Lino
16 Guilherme Tavares Seguso
17 João Paulo Cavatao
18 Karen Caroline de Freitas Corrêa
19 Kassila Regina Faria Silva
20 Leonardo Alves de Carvalho
21 Luan Braz Scarpa Waldemburgo de Aguiar
22 Marcelo Nunes Fonseca
23 Marilia Lopes de Souza
24 Marina Santos Mello
25 Mário Henrique Sombra Beuttenmuller Vilela
26 Matheus Pinto Moreira
27 Mirian Vianna Arantes Mendes
28 Naia Antunis de Rezende
29 Patrícia Agnes Pereira da Silva
30 Pavel Emmanuel Pereira Lélis
31 Rafael Gonçalves de Mattos
32 Ronan Marins Ribeiro Pires
33 Suzane Rosa de Oliveira
34 Thais Bosque Hidalgo Ribeiro
35 Thais Silva Silvério
36 Thiago Batista da Silva
37 Vinicius Libânio Coelho

ENGENHARIA ELÉTRICA

01 Adele Braz Magalhães
02 Alex Toshio Kakizaki
03 Andre Felipe de Morais
04 André Luís Costa Silva
05 André Luís Matias Mantovani
06 Arthur Henrique Capuani
07 Bernardo Auzier Bentes Couri
08 Bruno Bittar Carvalhaes
09 Bruno Velasco Teixeira
10 Caio Bachega Trujilho
11 Camila da Silva Oliveira
12 Daniel Sanches de Carvalho
13 Fernanda Soares Vitor
14 Francielle Cristina Vieira

15 Gabriel José Rizzi Osório
16 Gilberto Júnior Sales
17 Guilherme Moreno Taveira
18 Gustavo de Bortoli
19 Isaias dos Santos Silvério Lino
20 Joana Maira Campos
21 João Paulo Barbosa Orsi
22 José Carlos Caetano Júnior
23 José Eduardo Loureiro da Costa
24 José Vitor Bernardes Júnior
25 Kelda Aparecida Godói dos Santos
26 Leandro Henrique Oliveira
27 Leonardo Schilling Filgueiras
28 Luana Fortes Miranda
29 Lucas Salomon Carneiro
30 Luiz Eduardo Souza dos Santos
31 Marcela Arantes Ribeiro
32 Marcelo Carlos Renno
33 Marcelo Piolli de Resende
34 Marco Aurélio Oliveira Gibram
35 Maurício Teixeira Regoso
36 Naidion Motta Silvério
37 Patrícia Dias Guerreiro
38 Paula Gallo Salomé
39 Paula Renata dos Reis
40 Paulo Renato Denis Nogueira Barbosa
41 Paulo Silva Lima
42 Phillipe Góz Pacheco
43 Renata Camilo Ramalho
44 Renato Massa Guimaraes
45 Reneu Galdino Andrade Júnior
46 Ricardo de Carvalho Padilha
47 Robson Tavares Coutinho Júnior
48 Saulo Fernandes Pinto
49 Tales Eduardo da Silva
50 Talita da Costa Silva Rischter
51 Thais D'Avoglio de Almeida
52 Tiago José Marques
53 Víctor Andrade Oliveira
54 Vítor Martins Brito

ENGENHARIA HÍDRICA

01 Adolfo Tribst Correa
02 Camila Poppi Moreira Faria
03 Daniel de Oliveira Dourado
04 Gabriel Ribeiro Caponi
05 Hiltton Antonio Domingos Moreira
06 Pedro Ângelo de Almeida
07 Rafael Silva de Almeida
08 Thaisa Dias de Castro Goulart

ENGENHARIA MECÂNICA

01 Afonso Monteiro de Lima
02 Alexandre Ferreira Cunha
03 Alexandre Waki
04 Andre Freitas Ayusso
05 Breno Zeraik Lima Turner
06 Bruno Diego de Oliveira
07 Bruno Leite Ferreira de Oliveira
08 Caio Marcelo Vilela de Lima
09 Daniel Alves Gravena
10 Diego Trettel Mariano
11 Érika Barrak
12 Esley Marques Pereira
13 Estevão Lima Nogueira
14 Felipe Almeida Lucchini
15 Felipe Gianotti Cardoso de Lima
16 Fernando Henrique Grassi
17 Filipi Ribeiro de Oliveira
18 Gabriel de Paiva Lopes
19 Geovani da Silva Lopes
20 Guilherme Cruvinel Silva
21 Jerônimo José Ribeiro
22 José Hilário Sant Ana Grilo
23 Juarez Corrêa Furtado Júnior
24 Lorenzo Alfonso Caliari de Neves Gomes
25 Lucas de Pádua Penteado
26 Lucas Pereira Lima
27 Marcus Vinícius de Souza
28 Nélson Gabriel da Silva
29 Osmar Coelho de Faria
30 Paulo Eduardo Neuenschwander Penha Júnior
31 Paulo Henrique Moreira da Silva
32 Paulo Vitor Castro Cardoso
33 Philippe Pinho Santos
34 Rafael Truffa Tarabay de Oliveira
35 Rangel Araújo Ferreira Martins
36 Raul Primon de Araújo
37 Renan Fracari da Silva
38 Renata Cristina Olímpia da Rosa
39 Roberto Bueno de Oliveira Júnior
40 Rodolfo Costa
41 Rodrigo Magalhães M. Ludke de Oliveira
42 Rubens Shiguenari Mendes Tomisaki
43 Samir Pain Couri
44 Thiago Vieira Martins
45 Vilson Altair da Silva

FÍSICA – BACHARELADO

01 Caroline Piedade Félix
02 Marcos Antonio Fonseca Faria
03 Mateus Henrique De Almeida
04 Matheus José da Silva
05 Murilo Marinello Assis de Oliveira
06 Rodrigo Lipparelli Fernandez

FÍSICA – LICENCIATURA

01 Amanda Romão de Paiva
02 Camila Cardoso Moreira
03 Celso Henrique Correa Carvalho
04 Raimundo Bento Siqueira
05 Soraia Imaculada Garcia Chacon

MATEMÁTICA – BACHARELADO

01 Felipe Augusto Guedes da Silva
02 Jerusa Mendonça Megale
03 Maria Carolina Zanardo
04 Mariane Ribeiro da Silva
05 Sueni Daiana Faustino
06 Willian Pereira Nunes

MATEMÁTICA – LICENCIATURA

01 Ana Carla de Almeida Bolognani
02 Bianca Silva Souza de Omena
03 Luana de Lima Silva

SISTEMAS DE INFORMAÇÃO

01 André Mack Nardy
02 Hipólito Douglas França Moreira
03 Luiz Fernando Nunes
04 Matheus dos Santos Mendes
05 Matheus Perocco Marchi
06 Tiago Henrique de Paula Miranda
07 Wanessa da Silva

CAMPUS THEODOMIRO CARNEIRO SANTIAGO - Itabira

ENGENHARIA DE COMPUTAÇÃO

01 Caio Souza Oliveira
02 Marcel Souza Oliveira

ENGENHARIA DE MATERIAIS

01 Ana Cristina Tolentino Cabral
02 Henrique César Moreira Cardoso

ENGENHARIA ELÉTRICA

01 Cezar de Araujo Mendonca
02 Jefferson Mendes Amâncio
03 Luciano de Souza Madeira
04 Uyara Isabela de Melo Pereira

TURMA 2013

CAMPUS PROF. JOSÉ RODRIGUES SEABRA - Itajubá

ADMINISTRAÇÃO

01 Aleína Romano Damas Nogueira
02 Alessandro Raymondi Silva
03 Ana Alice Antunes Haddad
04 Ariel Henrique de Oliveira Abans
05 Bruna Stéfany Costa
06 Conrado Marques Pereira
07 Elessandra Maris Amaro
08 Fábio Corrêa da Silva
09 Fernanda Helena Costa Mângia
10 Flávia Macedo de Paula Santos
11 Frederico Chaib Moreira
12 Gabriela Sousa Noda
13 Hebert Wesley Pereira Zaroni
14 Ivan Silva Vieira Ribeiro
15 Júlia Matelli Antunes de Oliveira
16 Juliana Aparecida Pereira
17 Larissa Alves Guimarães Gomes
18 Liege Virga Landi
19 Lívia Ribeiro Andere de Brito
20 Lucas José Presotto Guimarães
21 Marco Antônio Gomes Carneiro
22 Mariana Pinto Coutinho
23 Mariana Weis Oliveira
24 Marly dos Santos Arruda
25 Natália Espagolla Franco
26 Natália Pereira Goulart
27 Nikolas Seiji Ariyoshi
28 Pâmela Faria Zuliani
29 Pedro Henrique Pontim
30 Rafael Aruan Camargo Barbon
31 Rafaela de Cássia Lemos Paiva

32 Rafaela Virga Carvalho
33 Rafaella Rodrigues Vitorino
34 Rodrigo Martins Cabral
35 Roque Arthur da Costa Vieira
36 Rosângela Aparecida Carvalho

CIÊNCIA DA COMPUTAÇÃO

01 Aírton Motoki Tamakoshi
02 Álisson Fernando de Omena
03 Alyson Benoni Matias Pereira
04 André Leonardo Almeida Santos
05 Aryele Carneiro Oliveira
06 Bárbara Flávia Marques Vieira
07 Cezar Tadayoshi Kavassaka
08 Elaine Cristina da Cunha
09 Fábio Abreu Araújo Júnior
10 Guilherme Hilst Ribeiro
11 Jéferson José Ribeiro
12 Jorge Gabriel Siqueira
13 Kaio César Mendes Borges
14 Luiz Flávio Felizardo de Morais
15 Marcel Mendonça Grilo
16 Mayko Fernandes Faria
17 Peterson Santos Duarte
18 Rodrigo Vasques Cruz
19 Thiago Pereira Ferreira

CIÊNCIAS ATMOSFÉRICAS

01 Kátia Mendes de Barros
02 Luiz Fernando dos Santos
03 Rute Costa Ferreira

ENGENHARIA AMBIENTAL

01 Alessandra Regina de Azevedo Medeiros
02 Alessandra Ribeiro de Souza
03 Alexandra Lemos Nunes Dias
04 Ana Carolina Rodrigues de Sá Silva
05 André Müller Marinho
06 Bianca Colicchio
07 Bruno Vinícius Gomes Garletti
08 Camila Leite Madeira
09 Clarisse de Oliveira Carmo
10 Cleômenes Pascoal Ribeiro Júnior
11 Diogo da Fonseca Reis
12 Gustavo Carvalho Cunha
13 Helena Sayuri de Souza Abe
14 Hélio José da Silva
15 Leonardo Botossi Ciomini
16 Lívia Ramos Lage
17 Lucas Martins Brito
18 Lucas Ribeiro Fortes
19 Maria Cristina Silva Lemes
20 Plínio Marcos Bernardo de Souza

ENGENHARIA DE COMPUTAÇÃO

01 Adílson Dutra Teixeira Filho
02 Ana Paula Ibañez Fontes
03 André Maciel Santos
04 Andriel Carlos de Souza Biagioni
05 Caio Kenji Hirose
06 César Augusto Marcelino dos Santos
07 Douglas Aparecido Soares
08 Douglas Samuel Dalcin da Anunciação
09 Edgar da Silva Fernandes
10 Eduardo dos Santos Barretto
11 Elaine Martins Ferreira
12 Evandro Arruda Pereira
13 Frederico Seixas Alves Rocha
14 Frederico Silva Vieira Veloso
15 Gustavo de Oliveira Villalta
16 Henrique Rife Nóbrega
17 Iuri Silva Castro
18 Ivan Bravin Pires Costa
19 Lucas Carvalho de Sousa
20 Marcus Vinícius Rangel Rennó
21 Rafael Martins Aguiar Flores Tarcha
22 Ricardo Bernardini Gonçales
23 Samuel Rizério Penna Chaves
24 Verônica Lima Magioni

ENGENHARIA DE CONTROLE E AUTOMAÇÃO

01 Alexandre Peixoto Landim
02 Álvaro Ferreira Santiago
03 Alyson Silveira Santos de Oliveira
04 Audeliano Wolian Li
05 Bruno Pires de Campos
06 Danilo Henrique Florentino de Andrade
07 Diego Moura Constantino dos Santos
08 Diogo Faria Wood
09 Édson Rodrigues da Silva
10 Fábio Henrique Ferreira Rocha
11 Fábio José Ribeiro Rodrigues
12 Fábio Thomaz Molinar
13 Felipe Moreira Consiglio
14 Fernando Vilasboas de Oliveira
15 Gabriel Melo Costa
16 João Henrique Arnar Marquezolo
17 João Ricardo Vieira da Silva
18 Kaio Cézar de Deus Oliveira
19 Larissa Leme Resende
20 Lucas Câmara Faria
21 Marco Aurélio de Andrade Rossini
22 Mário Henrique Ferrari Latuf
23 Mateus Gabriel Santos
24 Mauro Arantes de Souza Filho
25 Natanael Correa Faria

26 Paulo Henrique Polegato
27 Paulo Roberto Ponzoni de Abreu
28 Pedro Afonso Costa Ferraz Leite
29 Renan Rosa Martinês
30 Sidney Augusto de Castro
31 Tadeu Victor Braga Polo
32 Thiago Arantes Nogueira

ENGENHARIA DE PRODUÇÃO

01 Amanda Kris Pereira
02 André Figueiredo Zamana
03 Andrielle Silva Sousa
04 Bruno Fadel Condino
05 Bruno Monti Nardini
06 Caio César Simões de Souza
07 Caio Henrique Tavares Pasqualini
08 Cassio Lyozo Shiomi
09 Cinthia Bolzan Giacchetta
10 Diego dos Santos Souza
11 Felipe Gomes Chuster
12 Filipe Fernandes Szymanski de Toledo
13 Giuliano Lembo Caterina
14 Israel Galhardo
15 João Victor de Novaes Pacheco
16 Luíza Vida
17 Marina Quero Alves Santos
18 Monique Costa Prince
19 Natália Silva Braga
20 Rafael Pereira Botelho
21 Rafael Rachid de Almeida
22 Renan Bosso Medes
23 Thaiane Carvalho
24 Thales Carvalho Soares da Silva
25 Thiago Gonçalves Pereira Mendonça

ENGENHARIA ELÉTRICA

01 Ana Carolina Siqueira Silva
02 Bruno Venâncio
03 Caio Henrique Teixeira Fancio
04 Camila Carvalho Braz
05 Carlos Eduardo Bannini Carrer
06 Carlos Eduardo Teixeira
07 Cláudio Fernando Martins de Oliveira
08 Daniel Caldas Soares Ferreira
09 Daniel Eduardo Fernandes Barbosa
10 Daniel Henrique Gueratto
11 Danilo Bueno Franco
12 Diego Glauco Azarias dos Reis
13 Diogo Ferreira Lopes

14 Fábio Carrião Filho
15 Fábio Costa Mângia
16 Fábio Vicente Ribeiro
17 Fernando Seidi Sakashita
18 Fernando Sobrinho Franklin
19 Frederico Lescura Guedes Silvério
20 Guilherme Martinez Figueiredo Ferraz
21 Henrique Hideki Sasaki
22 Jacqueline Santos Pereira
23 Jonas Alves Duarte Pedroso
24 Josafa Ribeiro da Luz
25 José Eduardo Stort Fernandes
26 José Jerônimo de Oliveira Neto
27 Juliane Soares de Souza
28 Laís Queiroz Duarte
29 Lênin de Castro Sabino de Carvalho
30 Liamara de Fátima Ferreira
31 Lucas Henrique Ferreira
32 Luis Fernando Pereira Miranda
33 Luiz Alberto Aguiar de Melo Roque
34 Luiz Gustavo de Almeida Gonçalves
35 Marcel Campos Guimarães
36 Marcílio Tadeu Pereira
37 Marina Junqueira Melchior
38 Matheus Pozza Bento da Silva
39 Mauro Braga Lopes
40 Mauro José Renó Ferreira
41 Pedro Oliveira e Silva
42 Renan de Brito Leme
43 Rodrigo Alves Venturelli
44 Rodrigo Chagas Silveira
45 Rodrigo Pimentel de Lima
46 Silas Oliveira de Toledo
47 Thiago José de Souza Giorni
48 Thiago Veríssimo Leandro
49 Vinícius Spadotto Panetine Garcia
50 Walter Yassuhiko Giorgeti
51 William Hideki Yanaguizawa
52 William Kiyoji Ariyoshi
53 Willker de Oliveira Simões
54 Willy Wing Moreira

ENGENHARIA HÍDRICA

01 Aline Naves de Avelar Faraco
02 Érica Carolina Ribeiro
03 Ivan Felipe Silva dos Santos
04 Jéssica dos Santos
05 Leilane Rocha Abreu
06 Leônidas Crédito Pereira
07 Mônica Regina Gomes
08 Renato Braga Zanca
09 Roberto de Carvalho Alves
10 Tauan Antunes Ferreira

ENGENHARIA MECÂNICA

01 Ariane Cristina de Almeida
02 Bruno Alves Rabelo
03 Bruno de Campos Salles Anselmo
04 Bruno Docema Venturini da Silva
05 Bruno Lopes Salvadori
06 Diego Gustavo Peres Geraldo
07 Fabiano Moreno Cardoso de Azevedo
08 Felipe Eduardo Ribeiro Silva
09 Felipe Vieira Orlando
10 Fernando Iugo Yuami
11 Filipe dos Santos Braga
12 Guilherme Toledo de Barros Ribeiro
13 Guilherme Zanesco
14 Jefferson de Castro Gonçalves
15 João Paulo Bruscadin
16 Kelvin Francisco Ribeiro
17 Lucas Rafael da Silveira
18 Lucas Sampaio Larivoir
19 Luis Fernando Fonseca Lobo
20 Luis Filipe de Oliveira Santos
21 Matheus Hipólito Almeida Torneli
22 Nahlen Diego Santos de Vasconcelos e Souza
23 Nathan Corsini Leitão
24 Paulo Alexandre Bordini Micai
25 Paulo Gustavo Borges de Oliveira
26 Pedro Augusto Rodrigues
27 Rafael de Campos Braga Cordeiro
28 Rafael Hummel de Almeida
29 Raphael Marinho Lomônaco Neto
30 Renan Delgado Camurça Lima
31 Renata Silva Azevedo
32 Ricardo Paulo Deperon Isnard
33 Ricardo Xavier da Silva
34 Rodrigo Fróis Merigo
35 Tássio de Rezende
36 Tatiane Caetano Silva
37 Thiago de Oliveira
38 Thiago Gotelip Correa Veloso
39 Thiago Machado Bese
40 William Gabriel Emidio de Souza Silva

FÍSICA – BACHARELADO

01 Antônio Carlos Leite
02 Caio César Holanda Ribeiro

FÍSICA – LICENCIATURA

01 Alexandra Maria da Silva Ávila
02 Carlos Eduardo da Fonseca
03 Carlos Henrique da Silva Zuma
04 Cláudio Galeno Zatiti Brasileiro
05 Daiane Aparecida Ribeiro
06 Daniel Garcia de Oliveira
07 Edilaine Rodrigues Silva
08 Fábio Pinto de Vasconcellos Rodrigues
09 Flávio de Castro Aparecida
10 Jeruza Paula Furtado Aquino
11 Lívia Mattos Chagas
12 Renato Lúcio Sarmento
13 Roney Fonseca
14 Swellen Sales Tavares

MATEMÁTICA – BACHARELADO

01 Ana Elisa Vilasbôas Moreira
02 Cristiano Augusto de Souza

MATEMÁTICA – LICENCIATURA

01 Estêvão Henrique Rezende

SISTEMAS DE INFORMAÇÃO

01 Ana Lúcia Longo
02 Douglas William de Lima
03 Fabíola Faria
04 Fabrício Santos Flauzino
05 Jonas Douglas de Paula
06 Rafael Nogueira Ottoboni Dias
07 Rosiani Aparecida da Silva

CAMPUS THEODOMIRO CARNEIRO SANTIAGO - Itabira

ENGENHARIA DE COMPUTAÇÃO

01 Carlos Felipe de Paiva Perche
02 César Augusto Cardinali
03 Diego Brioschi Cordeiro
04 Diogo Pereira Ferreira
05 Everton Takashi Nishiyama
07 Manoel Correa Paula de Carvalho Palhares
08 Pedro Henrique Souza Costa

ENGENHARIA DE MATERIAIS

01 Alan Túlio Domingues Martins
02 Ananda Mendonça Assis
03 Bruna Guedes Alvarenga
04 Danilo Vieira
05 Edcarlos Antônio Nunes Coura
06 Edypo Silva da Rosa
07 Gabriel Henrique da Cruz Faria
08 Isabela Cristina Fernandes Vaz
09 Lais de Souza Pereira Pinto
10 Loise Bonfim Zaidan
11 Lorena Cristina Miranda Barbosa
12 Lucas Souza Crepaldi
13 Ludmilla de Barros Nobre
14 Mara Adlay Reis de Andrade
15 Mariana de Castro Gomes
16 Mayara Sacardo Ferreira
17 Nicollas Alves Temponi
18 Pedro Henrique Almeida
19 Rafael dos Santos Rossi
20 Renan de Figueiredo
21 Rodrigo Brandao Panúzzio
22 Taiane Quaresma Leite
23 Tatiane Gabi de Oliveira

ENGENHARIA ELÉTRICA

01 Alex Pereira da Silva
02 Alexandre Rodrigues Ribeiro Ferreira
03 Amauri César Cristófano Júnior
04 Barbara de Morais Silva
05 Bruno Garofalo de Pádua
06 Erisson Assunção Silva Ribeiro
07 Felipe de Sousa Silva
08 Gabriela Pereira Lage de Carvalho Alves
09 Gustavo Ribeiro de Carvalho Correa
10 Henrique Chiarelli de Souza
11 Letícia dos Santos Benso Maciel
12 Luana de Melo Gomes
13 Lucas Vieira de Almeida Barcelos
14 Thaís Ferreira de Camargo
15 Thiago Borba Onofre
16 Thiago Faria Gomes
17 Vinícius Silva de Faria Lopes
18 Vinícius Valamiel de Andrade Oliveira

TURMA 2014

CAMPUS PROF. JOSÉ RODRIGUES SEABRA - Itajubá

ADMINISTRAÇÃO

01 Amanda Barros Modesto
02 Andressa Faria Oliveira
03 Camila Maria da Silva Renó Brito
04 Dênis Haruo Wachi Korin
05 Érika Renata Batista Siqueira
06 Fábio Roberto Fowler
07 Felipe Augusto Antunes Mendes Coelho
08 Felipe Gonçalves Ribeiro
09 Gabriela Puccinelli Fernandes de Freitas
10 Gannabathula Anand Gopalkrishna
11 Gregory Inácio Ferreira
12 João Luiz Silva Barbosa
13 Juliana Mendes Cordeiro Mendonça
14 Larissa Nucci Pigatin
15 Lucas Ferreira Machado
16 Magno Leão Ribeiro
17 Marcos Vinícius da Silva Almeida
18 Mariana Davoli Kawashima
19 Mateus Abel Bortot
20 Paola Priscila de Paula
21 Stephannie Palma Oliveira Schumann Minami
22 Tales Magalhães de Moraes
23 Willian Binder

CIÊNCIA DA COMPUTAÇÃO

01 André Luís Gonçalves Pereira Arruda
02 Bruno Augusto Constantino
03 Caio Henrique Lima Ribeiro
04 Daniel Camargo Vale
05 Demetrius Costa Silva Faria Lima

06 Diego Ribeiro Gonçalves
07 Djenane Cristina Silveira dos Santos
08 Emmanuel Ferreira Borges
09 Felipe Mammoli Andrade
10 Flávia Antunes Rangel
11 Hélio Baptista Martins
12 Hícaro da Silva Santos
13 Isabella Fernanda da Silva
14 Israel Luiz Borges Ribeiro
15 Jaime Barbosa Júnior
16 João Rafael da Silva dos Santos
17 Leonardo Alvarenga Garcia
18 Leonardo Fontaneta Derrico
19 Marcia Taliene Alves de Paiva
20 Marcio Vinícius Barbosa
21 Nathan Oliveira
22 Pedro Senna de Campos
23 Rafael Silva de Oliveira
24 Ronaldo Castro Carvalho
25 Thiago Antônio Moreira Pinto
26 Thiago Henrique Moreira Ribeiro
27 Verenna Liberatoscioli Menezes de Andrade
28 Wellington dos Santos Flauzino

CIÊNCIAS ATMOSFÉRICAS

01 Amanda Balbino Cardozo
02 Ana Caroline Penna
03 Igor Stivanelli Custódio
04 Rafael dos Reis Pereira
05 Ricardo Batista Vilela
06 Tailine Corrêa dos Santos
07 Vanessa Almeida de Siqueira
08 Vítor Silva Lopes

ENGENHARIA AMBIENTAL

01 Aline Fernandes da Silva
02 Amanda Kirchmaier Hurpia
03 Ana Carolina Moraes Rangel
04 Ana Cristina Brunorio
05 Arthur Manuel da Silva Pinto
06 Camila Andrade Abe
07 Cibele Ramos Cantuaria
08 Fernando Miranda Suraty
09 Flávia Santos Antunes
10 Gabriel de Freitas Viscondi
11 Gabriela Belleze
12 Gustavo de Lorenzo Framil
13 José Edimar de Souza
14 Júlio Cesar de Souza Matos
15 Letícia de Oliveira Silva Della Colletta
16 Lucas Velloso Alves
17 Luiza Barbosa de Paula Dias
18 Luiza Maria Marcos Cerqueira Mendes
19 Marcella do Lago Junqueira

20 Marina Batista de Carvalho
21 Monara Silva Mota
22 Natália Takahashi
23 Pedro Paulo Fernandes da Silva
24 Raquel Regina de Oliveira Martins Felix
25 Ticiane Vasco dos Santos
26 Valéria Flora Ramos

ENGENHARIA DE COMPUTAÇÃO

01 Alexandre Kenji Azuma
02 Alfredo José de Paula Barbosa
03 Bruno de Souza Brito
04 Caio Ceccon Bolognani
05 Daniel Silva Costa
06 Dênis Araújo da Silva
07 Diego Fleming Barbosa
08 Douglas Sandy Bonafé
09 Estéfano Aun Peroza
10 Fábio Alexandre Terêncio do Vale
11 Fábio Nunes
12 Fernanda Reis Rocha Ribeiro
13 Giovanna Bonafé Bernardi
14 Igor Carvalho de Araújo
15 Igor da Silva Borges
16 Isaac Caldas Ferreira
17 Janaína da Glória Moreira de Oliveira
18 João Francisco Campos do Amaral Rennó Alckmin
19 Lucas da Silva Medeiros
20 Lucas de Melo Ramos
21 Lucas Duarte Moura Silva
22 Luiz Paulo Grillo Brandao
23 Marcos Aurélio Freitas de Almeida Costa
24 Michell Stuttgart Faria
25 Paola de Oliveira Souza
26 Rafael Renó Faria
27 Renan Toniolo de Oliveira
28 Renato Moutinho
29 Ricardo Eiti Omachi
30 Rodrigo Vasconcellos
31 Tiago Lima Magioni
32 Yleine Cristina Kodel Garufe

ENGENHARIA DE CONTROLE E AUTOMAÇÃO

01 Ánderson Lucas Ribeiro
02 Bruno Eduardo Barbosa Gorini
03 Bruno Lelo da Aparecida
04 Cláudio Shu Xiong
05 Diego Miquelin Piasentin
06 Douglas Roberto de Oliveira
07 Expedito José de Barros Júnior
08 Fábio do Prado de Castro Lima
09 Fábio Fernandes de Oliveira
10 Fabrício Nogueira Cavalcanti
11 Fabrício Rodrigues Passos

12 Felipe Imoto Saikawa
13 Gustavo Retuci Pinheiro
14 Hélio dos Santos Neto
15 Jhomolos Gomes Alves
16 João Paulo de Almeida Barbosa
17 José Acácio Bertogna Júnior
18 Leandro Zanuni Garcia
19 Leonardo de Almeida Gussem
20 Leonardo dos Santos Coutinho
21 Luiggi Dell Amore Priolli
22 Luiz Felipe Galvão Ramos
23 Marco Túlio Braz da Cruz
24 Matheus Henrique Adão
25 Matheus Penha Pereira
26 Milton Rafael da Silva
27 Rafael Gomes Braga
28 Raul Coli Franqueira
29 Wendel Tiago Ribeiro dos Santos
30 Yuri Lagoeiro Alvarenga

ENGENHARIA DE MATERIAIS

01 Marina Martins Pinto
02 Olívia de Andrade Raponi

ENGENHARIA DE PRODUÇÃO

01 Ana Cláudia Schiavon Ribeiro
02 André Silveira Turrioni
03 Antônio Paulo Rossignolli de Lima
04 Arthur Politi Duarte
05 Augusto Otto Molke
06 Bianca Pereira Ribeiro
07 Bruna Almeida Marra
08 Bruno Aló Martins
09 Bruno da Costa Menezes
10 Dalton Garcia Borges de Souza
11 Daniel de Sá Cortez
12 Gabriela Exupery Virga de Andrade
13 Guilherme Baccarini Frigo
14 Guilherme de Assis Mendes
15 Guilherme Ribeiro da Silva
16 Gustavo Reis Bortolini
17 Hugo Andérson Araújo Pontes
18 Iuri Engel Timoner
19 Laís Eulália Granja Medeiros
20 Leandro Augusto Rennó Silva
21 Leandro Framil Amorim
22 Luiz Fernando da Silva Quirino
23 Marcelo Polônio Müler
24 Mariana Akemi Takano
25 Marilia Reis Cândido Martins
26 Natalia Maria Puggina Bianchesi
27 Nathalia Lopes Veneziani
28 Pedro Ernesto Leonelli Pires de Campos
29 Pedro Henrique Pinto Faria
30 Pedro Lopes de Souza Netto

31 Petra Nunes Leite
32 Rafael de Freitas Viana
33 Rafaela Veloso de Oliveira
34 Ricardo Antônio Lopes Maioli
35 Ricieri Lima de Oliveira
36 Rodrigo José Tosetto
37 Sergio Luiz Rossi Fernandes Júnior
38 Síssia Leonel Ribeiro
39 Tarick Ewandro Chaib
40 Tharley Almeida Franco
41 Vanessa Ribeiro de Souza
42 Vinícius Renó de Paula
43 Vítor dos Santos Lemos

ENGENHARIA ELÉTRICA

01 Alex Narimatsu Bernardi
02 Alexandre Fonseca Rocha Barreto
03 Aline Lidiane Ribeiro
04 Amanda Dias Cortez
05 André Cançado Valério
06 Andrei Fernandes Coelho
07 Bruna Leme
08 Bruna Rodrigues da Cunha Silva
09 Carlos Júnior de Andrade Vieira
10 Carolina Cortez
11 Cláudio Alves Junqueira de Moraes
12 Cléverson Faria de Oliveira
13 Daniel Rios Roberti
14 Danila Eufemia Augusta do Couto
15 Danilo de Freitas Borges
16 Diogo Augusto Soares Pimenta
17 Douglas de Souza Ferreira
18 Eduardo Andrade Gonçalves
19 Eduardo Seiji Sakomura
20 Evandro Marcos Vaciloto Filho
21 Felipe dos Santos Rocha
22 Felipe Rodrigues Ribeiro
23 Fernando de Macedo Mano
24 Filipe Ribeiro do Amaral
25 Getúlio Ribeiro Marques
26 Gustavo Gomes Morais
27 Homero Krauss Ribeiro Filho
28 Huggo Rhodrigo Soares Marinho
29 Igor de Paula Cardoso
30 João Pedro Pavani Martim Bianco
31 Juliano Ferreira da Silva
32 Júlio César Pereira Barbosa Santos
33 Leandro Júnior de Oliveira
34 Leonardo Mira Sandy
35 Lucas Alves Bonafé
36 Lucas Henrique Simões
37 Lucas Spínola Martins
38 Luis Fernando Ribeiro Ferreira
39 Marcelo Moraes Martins Oliveira
40 Marcelo Santana de Almeida
41 Marco Túlio de Faria Melo

42 Marilia Machado Ribeiro
43 Mateus Augusto Faustino Chaib Junqueira
44 Mateus Cândido de Castro Santos
45 Mateus Mendes Campos
46 Maurício Esper Andere
47 Noé Silva Neto
48 Pablo Enrique Antunes Guedes
49 Paulo Marcos Pinto
50 Paulo Vítor Grillo de Souza
51 Pedro Henrique de Oliveira Adami
52 Pedro Henrique Folchito Mendes
53 Pedro Henrique Martins de Moraes
54 Pedro Henrique Vitorino de O. Ferreira
55 Rafael Prata Maineri
56 Ricardo Rezende Moutinho
57 Rodrigo Yuzo Fukai
58 Talisson Benso Maciel
59 Tiago Henrique Nicolau
60 Túlio Coelho Rezende
61 Vagner Yuji Nishimura
62 Vinícius Gasparini Bardini

ENGENHARIA HÍDRICA

01 Adriano Scarpa Henriques Mendes Moreira
02 Alessandro Marques Martins
03 Diana Silva Siqueira
04 Edgar Lessa Venâncio
05 Filipe Otávio Passos
06 Hugo Faria Dionísio Monteiro
07 Nathalia Dias Ribeiro
08 Nelson Pereira de Castro
09 Pedro Augusto da Costa Leite
10 Rebeca Meloni Virgílio
11 William Toshio Nagata

ENGENHARIA MECÂNICA

01 Aline Torques de Azevedo
02 Almir Luiz Rodrigues
03 Anderson Weslei da Cruz
04 Ariane Neale Ramos Vieira
05 Arthur Vallim Pasotti
06 Bruno Costantini
07 Bruno Renato Figueiredo Gaiga
08 Bruno Rezende Góes
09 Daniel Spinola Martins
10 Diego Corrêa Ferreira
11 Diego Máximo Neves
12 Eduardo Pedro Krupa
13 Elioenai Levi Barbedo
14 Elisan dos Santos Magalhães
15 Erika Biral Baptistella
16 Fábio César Francisco
17 Felipe Martins Torres
18 Filipe Blazzi Parisi

19 Flávio Carvalho de Oliveira Pedrosa
20 Frederico Negreiros Capual
21 Gabriel Cari Costa
22 Gabriel Moreira Lima
23 Gabriel Victor Gomes de Oliveira
24 Guilherme Ferreira Gomes
25 Guilherme George Ferreira Walbon
26 Guilherme Vinícius Vargas Campanaro
27 Gustavo Bastos Germano
28 Gustavo Luchini
29 Henrique Berla Campos
30 Henrique Ferreira Nunes
31 Isabella Lemos Nunes Dias
32 Júlia Rennó Werner Soares
33 Leonardo Santana Ramos Oliveira
34 Lucas Rafael Leandro Silva
35 Luiz Eduardo dos Santos Paes
36 Maria Isabella Caldeira Henrique
37 Paula Naranjo Camelier
38 Pedro Henrique Guedes Carvalho
39 Pedro Monti Branco
40 Ramon Alexandre Villarreal
41 Raphael Franco Manso
42 Rodolfo César Bernardes Palhares
43 Romulo Vilasboas Chiaradia
44 Romulo William Silva dos Santos
45 Saulo Cardoso de Oliveira
46 Sergio de Melo Beck
47 Tiago Martins de Azevedo
48 Victor Cesar de Sousa Marques
49 Victor Vaz da Costa Vieira
50 Vinícius Semenzi Paschoali
51 Vítor Zwecker do Prado Ribeiro

FÍSICA – BACHARELADO

01 Flávia dos Reis Gonçalves
02 Leonardo de Mello Barbosa
03 Marco Túlio Cunha Santos

FÍSICA – LICENCIATURA

01 Gustavo Aparecido Rossi
02 Jhonathan Júnior da Silva
03 Pablo Schiavon Magalhães

MATEMÁTICA – BACHARELADO

01 Brener Abrahão de Souza Balbino
02 João Francisco Pinto Lucas
03 José Batista Loureiro Júnior
04 Juliana Bruna Ribeiro
05 Shen Tien Lung

MATEMÁTICA – LICENCIATURA

01 Francisco de Assis Freitas Júnior
02 Jacinta de Cássia Souza
03 João Paulo Soares de Lima
04 Laila Assis Glockner

SISTEMAS DE INFORMAÇÃO

01 André Luis Soares de Lima
02 Berilo Malavolta
03 Eduardo Fortes Azevedo
04 Felipe Augusto Feichas
05 Guilherme Nascimento Marques de Freitas Castro
06 Júlio César da Silva
07 Leandro Juvêncio Mendes
08 Luan Júnior Costa
09 Nathan Dias Andrade
10 Rafaella Marchi Pellegrini
11 Rodrigo Austin Cascão
12 Rui Martins Lacerda

CAMPUS THEODOMIRO CARNEIRO SANTIAGO - Itabira

ENGENHARIA AMBIENTAL

01 Gregory Oliveira Miranda
02 Joana Ferreira Peixoto

ENGENHARIA DA MOBILIDADE

01 Felipe dos Santos Navarro Antônio
02 Filipe Lage Oliveira Almeida
03 Guilherme Alves Borges
04 Heitor da Hora Caraciolo Ferreira
05 Higino de Moraes Matos Neto

ENGENHARIA DE COMPUTAÇÃO

01 Bernardo Abrahão Bolina de Oliveira
02 Diego Rodrigues Fraga
03 Felipe Torres da Silva
04 Gabriel da Cunha Marques Gonçalves
05 Gerusa Bonielle de Oliveira
06 Hugo Andrade de Oliveira
07 Jonathas Thiberio Artese da Silva
08 Lucas Eduardo Pereira Martins
09 Pedro Vinícius Machado Borges
10 Walter José Gonçalves da Silva Pinto

ENGENHARIA DE CONTROLE E AUTOMAÇÃO

01 Dannilo Samuel Silva Miranda
02 Igor Wanderley Boaventura
03 Leonardo Seiji Watanabe
04 Talissa Bitencourt
05 Tássio Roberto Moura da Silva Rocha

ENGENHARIA DE MATERIAIS

01 Ágata Mayara Paula Pontes
02 Débora Abrantes Leal
03 Gustavo de Almeida Shimazu
04 Juliana Soares L'Abbate
05 Karl Oliveira Prado Campos
06 Marcela Silva Lamoglia
07 Patrick Douglas Freitas Macedo
08 Thaís Amanda Dias de Oliveira
09 Tiago Souza Torres Brandão
10 Vinícius Costa Figueiredo

ENGENHARIA DE PRODUÇÃO

01 André de Araújo Mendonça
02 João José Nassif Oliveira Mokarzel
03 Patrícia Pereira Arantes Inácio

ENGENHARIA DE SAÚDE E SEGURANÇA

01 Beatriz Romualdo Carneiro
02 Guilherme Fernando Soares de Araújo
03 Gustavo Vieira Gomes
04 Lorena Nara Barbosa Silva

ENGENHARIA ELÉTRICA

01 Anaile Ribeiro Mattar
02 Francisco Pires Barbieri do Prado
03 Geovane Luciano dos Reis
04 Getysemany Kayrone Peters Machado
05 Luiz Henrique Dias Rodrigues
06 Marcelo Geraldo Felix
07 Marcus André Dias Rodrigues
08 Nivaldo Júnior Braga Ramos
09 Rafael Oliveira Guerra
10 Rodrigo Lopes Moreira
11 Valdemar Albernaz Fernandes

ENGENHARIA MECÂNICA

01 Hanna Bonifácio
02 Isabella Teixeira Rezende

TURMA 2015.1

CAMPUS PROF. JOSÉ RODRIGUES SEABRA - Itajubá

ADMINISTRAÇÃO

01 Bruno Ramos Simão
02 Carlos Alberto de Carvalho Tirelli
03 Daniele Maciel da Silva
04 Guilherme Fonseca Barbosa
05 Luan Ramalho da Silva
06 Márcio Caminha Noronha
07 Mariana Barbosa Barros
08 Mariana da Silva Vasconcelos
09 Natália da Cruz Teixeira
10 Paula Gonçalves Ribeiro
11 Pedro Ivo Cardoso
12 Priscila Salomon Rocha

CIÊNCIA DA COMPUTAÇÃO

01 André Schumann de Melo Santos
02 Geraldo Elias da Silva Júnior
03 Luciano Augusto Rezende
04 Marcus Vinícius Carli dos Santos
05 Maria Tereza Ribeiro Reis
06 Rafael de Souza Martins Braga

CIÊNCIAS ATMOSFÉRICAS

01 Carolina Daniel Gouveia
02 Cássia Gabriele Dias
03 Diego Felipe dos Santos
04 Isabella Fortes Guimarães

ENGENHARIA DE COMPUTAÇÃO

01 Alexandre Zambotti Rodrigues
02 Allan José Rodrigues de Castro
03 Christian Ribeiro Johansen
04 Gabriel Cirac Mendes Souza
05 Guilherme Ferrari Galan Deo
06 Henrique Ferreira Nogueira
07 Luiz Cláudio Nunes Balieiro
08 Marcelo Granato Siqueira
09 Mateus de Bem Vieira
10 Michele de Olívio Correa
11 Nicolas Luiz Ribeiro Veiga
12 Paulo Vicente Gomes dos Santos
13 Renan Vieira Antunes
14 Vinícius Danker Souza Berto

ENGENHARIA DE CONTROLE E AUTOMAÇÃO

01 Ana Paula Aires Silva
02 Ananias Paiva de Oliveira Júnior
03 Danilo Giacomin Schneider
04 Dhebora Sayonara de Morais Severo
05 Luiz Roberto Andrade de Araújo Filho
06 Thales Maurino de Aquino Silva

ENGENHARIA DE MATERIAIS

01 Daniel Sutton Mello
02 Gabriela Maira Sanches Volpi

ENGENHARIA DE PRODUÇÃO

01 Lucas Valias Ayres
02 Marcela Pinelli Lima
03 Tereza Raquel Arantes Bárbara
04 Welington Gomes Batista

ENGENHARIA ELÉTRICA

01 Bruno Bandina
02 Bruno Junqueira Kalife Fonseca
03 Deivid Leal Lemos
04 Emiliana Maria de Oliveira Silveira
05 Gabriel Henrique de Faria
06 Giulia Oliveira Santos Medeiros
07 Giuliano Prete
08 Ingrid Valk Rokiskei
09 João Marcondes Correa Guimarães
10 Lígia Cintra Pereira
11 Lucas de Freitas Dorca
12 Lucas Lugatto Emerencio
13 Luís Felipe Brum Costa

14 Maira Ribas Monteiro
15 Rafael Capelozza Mazzon
16 Thomas Ataíde Mello
17 Vinícius Abrantes de Souza
18 Wellington Ferreira Marques

ENGENHARIA ELETRÔNICA

01 Apoena Wagner Lopes
02 Eduardo Mirra Galante Miller
03 Érica Noronha Nishida
04 Marcos Sousa Dixini
05 Matheus Marques Barbosa

ENGENHARIA HÍDRICA

01 Bárbara Ferreira Félix
02 Daniel Bronze de Maio Ferro
03 Gabriela Leal de Mourino
04 Hebert Moises Sanches
05 Janaina Aparecida da Silva
06 João Paulo de Carvalho Pedroso

ENGENHARIA MECÂNICA

01 Alício Mendonça de Souza
02 Breno de Magalhães Rosa Andrade
03 Carla Bueno Sanches
04 Crystianne Lílian de Andrade
05 Daniel Marques de Almeida
06 Gabriel de Oliveira Barbosa
07 Gabriel Gonçalves Dias
08 Leandro Isper Galvão Dias
09 Renan Neves Nascimento

FÍSICA – BACHARELADO

01 João Cláudio Fernandes da Silva
02 Leonardo de Mello Barbosa
03 Leonardo Peixoto de Moura

FÍSICA – LICENCIATURA

01 Carlos Gilberto de Carvalho
02 Marilia Elisandra Rangel Passos

SISTEMAS DE INFORMAÇÃO

01 Eduardo Shiwaku Okawa
02 Guilherme Xavier Ferreira
03 Lucas Peixoto de Lima
04 Mikaele Pereira Caetano
05 Sara Midori Mendes Tomisaki
06 Valdinei Paulino Silva Junior

CAMPUS THEODOMIRO CARNEIRO SANTIAGO - Itabira

ENGENHARIA AMBIENTAL

01 Andreiva Lauren Vital do Carmo
02 Karen Cristine Vieira Kolansky

ENGENHARIA DA MOBILIDADE

01 Ana Paula Dias Pacífico
02 Andressa Rosa Mesquita
03 Caio Moneque Heringer Motta
04 Diogo Ramalho Reis
05 Iago Figueiredo de Almeida
06 Maycon Magri
07 Viviane Dias Andrade

ENGENHARIA DE COMPUTAÇÃO

01 Daniel Luís Moreira Timponi
02 Grasiele de Cássia Costa
03 Gustavo Franzolin
04 Marco Aurélio Venezian de Martini

ENGENHARIA DE CONTROLE E AUTOMAÇÃO

01 Luiz Arthur Silva Moura

ENGENHARIA DE MATERIAIS

01 Fabiana Maria Teixeira
02 Marcela Fernanda Ferreira
03 Renan Dal Bello Alves Penteado

ENGENHARIA DE PRODUÇÃO

01 Ana Flávia Monteiro Melo
02 Cauê Régis Antunes
03 Guilherme Jacob Antonelli
04 Gustavo Massahiko Okochi
05 Isabela Sanchez Bomfim
06 Ítalo Bulhões Sales
07 Lorraine Gomes Martins

ENGENHARIA DE SAÚDE E SEGURANÇA

01 Ana Carolina Ferreira Gomes
02 Cláudia Luiza Sousa de Oliveira
03 Conrado Amaral Silva
04 Felipe Araújo Moreira Maciel
05 Gustavo de Moura Alves
06 Jessica Martins da Conceição
07 Paulo Mateus Jamussi Gomes

ENGENHARIA ELÉTRICA

01 Bruno Fortes Azevedo
02 Geraldo Rodrigues Silveira Neto

ENGENHARIA MECÂNICA

01 Ana Carolina Souza
02 Júnia Maria Gandara Costa
03 Rafael dos Santos Ximenes

TURMA 2015.2

CAMPUS PROF. JOSÉ RODRIGUES SEABRA - Itajubá

ADMINISTRAÇÃO

01 Ana Luísa Vieira Almeida
02 Ana Paula Modesto Lyrio de Almeida
03 Antônio Carlos Batista Rosa
04 Benedito Marcos Moreira da Silva Júnior
05 Bruno Menario Vezzoli
06 Camille Gorla Fonseca
07 Carolina de Miranda Motta
08 Douglas Pereira Mendes
09 Gabriela Costa Gopfert
10 Guilherme Ferreira Aniceto
11 Isabela Pedreira Martins
12 Jessica de Oliveira Ribeiro
13 Luis Henrique Goulart Pereira
14 Luiz Octávio Rennó Junqueira
15 Marcela Cabral Coelho
16 Marianne Castro de Siqueira
17 Paulo Eduardo Pereira Magalhães
18 Trisciane Pereira da Silveira

CIÊNCIA DA COMPUTAÇÃO

01 Adriana Aparecida de Oliveira
02 Alerson Eliezer Ribeiro Luz
03 Antônio Marcos dos Santos
04 Carlos Henrique de Andrade Padron
05 Douglas Antônio Bernardes
06 Felipe Gomes do Prado
07 Fernando Coelho Gomes

08 Filipe Andrade Bittencourt
09 Guilherme Luiz Hideki Nozaki
10 Leonato Ieiri de Oliveira
11 Lydia de Castro Cançado Braga
12 Márcio Dias de Oliveira Júnior
13 Nathan Martins Maia
14 Paulo Henrique Maia de Lima
15 Rodolfo Leme Bertozo
16 Thiago Oliveira Miranda

CIÊNCIAS ATMOSFÉRICAS

01 Cléverson Henrique de Freitas
02 Rebeca Fonseca de Oliveira Pereira

CIÊNCIAS BIOLÓGICAS – LICENCIATURA

01 Ursula Raniély Souto de Oliveira

ENGENHARIA AMBIENTAL

01 Aline Aparecida Antunes Cornetti
02 Ana Paula Lima Vilela
03 Andressa Picionieri Bernal
04 Bruno Vasconcelos da Rosa Pin
05 Flávia Tuane Ferreira Moraes
06 Gian Lucca Paschoal da Costa
07 Helena Vilela Salgado Lacaz
08 Isabela Noronha
09 João Gabriel Pereira
10 Lais de Oliveira Carneiro
11 Letícia Crédito Pereira
12 Letícia da Silva Candal Rodrigues
13 Luísa Pereira Andrade
14 Maíra dos Santos Bueno
15 Nathan Santos Oliveira
16 Nikolas Minare Ferreira
17 Rafaela de Freitas Maltauro
18 Renata Sakaguchi Arizono
19 Rodrigo Oliveira Moreno

ENGENHARIA CIVIL

01 Jhonathan dos Reis Andrade
02 Marcelo Torezan

ENGENHARIA DE COMPUTAÇÃO

01 Adriano Delatorre Kairalla
02 Alison Augusto Miranda Pereira
03 Bruno Cruz Prado
04 Cinthya Oestreich Silva
05 Clederson Vinicios Rosa
06 Derik Maia Silva

07 Diego Cardoso Alves
08 Douglas Teixeira Gonçalves
09 Heitor Milani Neto
10 Helton Franco de Sousa
11 Henrique Kazuhiro Noda
12 Laércio Almeida de Siqueira Júnior
13 Leonardo de Assis Mendes
14 Luiz Guilherme Bertoni
15 Luiz Guilherme de Almeida Damy
16 Márcio Vinícius de Sousa Silva
17 Matheus Zacarias da Silva Abud
18 Nicolas Luiz Ribeiro Veiga
19 Pedro Gilberto Augusto Furlanetto
20 Pedro Paulo Jeha Bonaldo
21 Rafael de Moura Moreira
22 Rodrigo Bittar Peçanha Guia
23 Stefano Patti de Faria

ENGENHARIA DE CONTROLE E AUTOMAÇÃO

01 Adriano Henrique Rossette Leite
02 André Luís Greghi Lima
03 Christiano Henrique Rezende
04 Diego Barbosa Carvalho
05 Erik Buozi Fleming
06 Felipe Lira Santana Silva
07 Flávio Abrahão Porto
08 Fraris Rene da Silva
09 Guilherme Souto Chagas
10 Henrique Farias da Silva
11 Jefferson Tarcísio Zenezini
12 João Marcos da Silveira
13 Jorge Augusto Costa Júnior
14 Juliano Magalhães Moraes
15 Otávio Rúbia Santos
16 Rafael Ribeiro Martins
17 Sergio Panhoca Toledo
18 Thomas Campagnac Pereira

ENGENHARIA DE MATERIAIS

01 Alan Pedro Araújo Maia
02 Henrique Frulani de Paula Barbosa
03 Luciana Maria Bortoluci Ormastroni

ENGENHARIA DE PRODUÇÃO

01 Adriano Pellegrini Pereira
02 Afonso Teberga Campos
03 Alexandre Fonseca Torres
04 Alice Meryen Dutra Barros
05 Breno Rodrigues Felix
06 Bruno Rosa Machado de Almeida
07 Caroline Tannus Ferreira

08 Débora Rennó Campos
09 Diogo dos Santos Rodrigues da Silva
10 Fábio Paiva Santos
11 Flávio Cirino Gaspar Júnior
12 Giulianna Fuzaro Franqueira
13 Gustavo Teodoro Gabriel
14 Henrique Teixeira Tranchezzi
15 Hydeckel Freitas Lima Neto
16 Isabela Passos Alvim
17 Ivan Fontana Fernandes
18 Jéssica Veng Magalhães
19 João Paulo Santos Júnior
20 José Lucas Silva Braga
21 Júlia Carvalho Pinto
22 Júlia Weyand Marcolini
23 Lara Moura Silva Saúde
24 Leonardo Magalhães Veronese
25 Luana Ribeiro de Azevedo
26 Lucas Elias Floriano de Ás
27 Lucas Faria Reis
28 Lucas Medina França Affonso dos Santos
29 Lucas Vilhena Parenti
30 Luciana Guaracy de Oliveira
31 Luísa Ferreira dos Santos Vieira
32 Luiz Gustavo Paes de Souza
33 Luiz Phelipe Costa Cunha
34 Marcel Ramos Rangel
35 Maria Carolina Mileo Galvao
36 Matheus Silva Franco
37 Nathália Fernandes de Barros
38 Paula Vilas Boas Carneiro
39 Pedro Granato Pissinato
40 Rafael Teodoro Calheiros
41 Renato Ernesto Reis Borges
42 Rodrigo Gomes Müller
43 Talita Ferreira Guimarães Bastos
44 Ulysses Plínio Matarazzo Neto
45 Vinícius Chagas Martins

ENGENHARIA ELÉTRICA

01 Ana Luísa do Amaral Batista
02 André Luiz de Castro Filho
03 Bruna Fernanda Sales
04 Bruna Gonçalves dos Santos
05 Bruna Karla Soares do Carmo
06 Cláudio Teixeira Junqueira
07 Davi Marcelo Soares
08 Eloize Rosiene Rosa
09 Fabiano de Almeida Dias
10 Geraldo Santos Ferreira Júnior
11 Gustavo Luís dos Santos Riera
12 Hélio Hideki Takigone
13 José Henrique Fonseca Franco

14 Luana Batista Moraes
15 Lucas Martucci Favoretto
16 Lucas Roman
17 Lucas Yoshio Arai
18 Marcelo Mota Valério
19 Marcos Vinícius da Costa
20 Matheus Ferreira Zambroni de Souza
21 Matheus Lasmar Pereira
22 Nicolas Van Tilburg Bernardes
23 Priscila Folchito Mendes
24 Rafael Álvares Bragança
25 Rafael Faria da Silva
26 Raphael Alves Brochado
27 Renan Augusto de Oliveira Garcia Rangel
28 Renata Silva Almeida
29 Renato Cavalcante Deslandes
30 Renato Stavarengo
31 Rízia Alvarenga Carvalho
32 Samuel Giuseppe Tomasin
33 Tadeu Salvi Scomparim
34 Thiago José Dias
35 Valeria Nunes Costa
36 Vinícius da Silva Gonçalves
37 Yuri Reis Rodrigues

ENGENHARIA ELETRÔNICA

01 Alex Gonçalves
02 João Pedro de Lima
03 Jonatas Artur de Oliveira Dias
04 Vanessa Ayumi Maegima

ENGENHARIA HÍDRICA

01 Amanda Affa Ferreira
02 Ana Clara Silva Paz
03 Bruna Tayla Cabral de Vasconcellos
04 Filipe Ferreira de Oliveira Leite
05 Gabriela Silva Paz
06 Igor Renan Braga dos Santos
07 João Luiz Godoy
08 Lívia Fraga Oliveira
09 Renata Vitor Chaves da Silva Guimarães Francisco
10 Veruska Alves Nogueira

ENGENHARIA MECÂNICA

01 Alex Diniz Chaves
02 Ana Carolina da Silva Macacini
03 Ana Carolina Renó Andrade
04 André Monti Nardini
05 Ângelo Jerez Chaves
06 Bruno Felipe da Silva
07 Caio César Mafra Marques

08 Erick Veronesi Boczar
09 Evérton Garcia de Menezes
10 Fernanda Mattos Molinas
11 Gustavo Soares Silveira
12 Gustavo Vilela Alkmin
13 José Francisco Ferreira Nunes
14 Kelvin Cristofalo de Morais
15 Leandro de Carvalho Duarte
16 Matheus Araújo Mathias Hora
17 Maurilio Cezar Ribeiro Silva
18 Murilo Lopes Rodrigues
19 Murilo Masiero Kussunoki
20 Murilo Oliveira Borges
21 Renan Ferreira Perez
22 Ricardo Monti Leite
23 Rodrigo Gustavo Dourado da Silva
24 Thairon Reis Costa
25 Thiago Franca Sardinha
26 Victor Otero dos Santos
27 Wiltom Moreira da Silva Júnior

ENGENHARIA MECÂNICA AERONÁUTICA

01 André Antônio Pavão
02 Raphael Alves Pereira

FÍSICA – BACHARELADO

01 Ánderson Gama Fernandes de Freitas
02 Guilherme Henrique Siqueira Camargo
03 João Ider Silva Júnior
04 Marco Antônio Silva Pinheiro

FÍSICA – LICENCIATURA

01 André Wagner Mota Nascimento
02 Angelina Costa Sousa de Paula
03 Avenor Donizetti Justino
04 Gleidson Savio de Carvalho Benedito
05 Guilherme Santos Timossi
06 Lucio Flávio de Castro Ezequiel
07 Lucio José da Motta
08 Michael Rodrigo Pinto
09 Priscila Eugênia de Souza

MATEMÁTICA – BACHARELADO

01 Liliane da Cunha Ferreira
02 Matheus dos Santos Barnabé
03 Raquel Maria Nogueira Wood Noronha

MATEMÁTICA – LICENCIATURA

01 Marluce Ribeiro Machado Correa
02 Mateus Bibiano Francisco

QUÍMICA – BACHARELADO

01 Ana Gabriella Carvalho Miguita
02 Bianca Veloso Goulart
03 Lucas Raposo Carvalho

QUÍMICA – LICENCIATURA

01 Joao Victor Rocha de Freitas
02 Lucas César da Silva
03 Natália de Paiva Diniz

SISTEMAS DE INFORMAÇÃO

01 Adan Renó Martins
02 Alessandro Rodrigo Pereira Dias
03 Aparecida Melize Mota Silva
04 Bárbara Pimenta Caetano
05 Cláudio Seiji Nakamura
06 Felipe Augusto Reis Guedes Alves
07 Gabriela Xavier Diniz Ribeiro
08 Jack Wesley Campos Moreira
09 João Pedro de Carvalho Castro
10 Jonathan de Oliveira Assis
11 Juliano Marinho Ribeiro
12 Lucas Eduardo da Silva Rodrigues
13 Luiz Gonzaga Cantelmo Neto
14 Philip da Fonseca Carvalho de Oliveira
15 Rafael Morais da Silva
16 Rafael Sampaio de Oliveira
17 Sidney Calebe Ribeiro
18 Sofia Fernandes de Oliveira
19 Wallace Felipe Serafim

CAMPUS THEODOMIRO CARNEIRO SANTIAGO - Itabira

ENGENHARIA AMBIENTAL

01 Alice Mara Costa Silva
02 Aline Copque Fialho do Bonfim
03 Amanda Silva Resende
04 Ana Carolina Toledo Rocha
05 Anna Paula Sartori
06 Cintia Santos Sena
07 Clara Alexia Avelar Silva

08 Josiane Nunes Mendes
09 Larissa Amaral Ferreira
10 Luísa Cardoso Maia
11 Marina Alvarenga de Souza
12 Millena Ribeiro da Fonseca
13 Normanda Santos Nascimento
14 Paulo Bernardo Neves e Castro
15 Ramon Neto Rodrigues

ENGENHARIA DA MOBILIDADE

01 Ana Luiza Silva
02 Arthur Cassemiro Nolli Teixeira
03 Douglas Reis Moreira
04 Letícia Maria Costa Teixeira
05 Thiago Delgado de Souza

ENGENHARIA DE COMPUTAÇÃO

01 Arthur Farias Guedes Beserra
02 Henrique Mathias Olivino Gusmão
03 Lucas Abritta Costa
04 Lucas Oliveira Montezano
05 Ricardo Henrique de Souza

ENGENHARIA DE CONTROLE E AUTOMAÇÃO

01 Daniel Augusto Bernardes da Silveira Pinto
02 Frederico Mello Mattos de Castro Viale
03 Larissa Kerly Santiago Lopes
04 Neemias Silva Monteiro
05 Vinícius Veloso Eleutério Nogueira
06 Vinícius Vieira e Silva

ENGENHARIA DE MATERIAIS

01 Everson Junio da Cruz Ferreira
02 Felipe Parise Garpelli
03 Felipe Silva Faria
04 Francisco Guilherme Mendonça Pereira
05 João Felipe Queiroz Rodrigues
06 Ludmila Marotta Mapa
07 Priscila Fuscaldi Godoi
08 Ronan Zanon Braga

ENGENHARIA DE PRODUÇÃO

01 André Xavier Martins
02 Anna Beatriz Uehara Cabral
03 Fábia Marcos Milano dos Santos
04 Gabriela Pessoa Carvalho
05 Ingrid Cassemiro da Cunha e Silva
06 Kelly Regina Ferreira Nascimento

07 Laura Afonso Cazita
08 Leonardo Guimarães Lemes
09 Lucas Guedes de Oliveira
10 Maria Eduarda Carvalho de Souza Caetano
11 Rafaela Mielli Bonacim
12 Rafaela Oliveira Coelho
13 Taciana Cortes Silva
14 Tassiana Vale Delboux

ENGENHARIA DE SAÚDE E SEGURANÇA

01 Augusto Rossi de Paiva
02 Juliana Santos Moura
03 Leonardo Coli Dias Costa
04 Marciene Ferreira Coelho
05 Maria Fernanda Leonardi
06 Renato Diacov da Cunha
07 Synara Xavier Ruas
08 Tamires Paula Pinto Oliveira

ENGENHARIA ELÉTRICA

01 Agno Guido de Oliveira Abílio
02 Alba Francine de Souza Caetano
03 André Luiz Nunes Martins
04 Danilo Costa de Araújo
05 Felipe Ribeiro Gomes Soares
06 Isac Antônio dos Santos Areias
07 Jader Filipe Braga de Sousa
08 Lucas Biciati Alvim
09 Paulo Alberto Viana Vieira
10 Valmor Ricardi Júnior
11 Victor Magno Rodrigues de Jesus

ENGENHARIA MECÂNICA

01 Deivyson Augusto Pereira
02 Felipe Batista Lopes
03 Fernando Henrique Villa Cripaldi
04 Filipe Alcântara Soares
05 Filipe Ricardo Jacques Butta
06 Giovani Alves Bueno
07 Jordanio Samuel Siqueira
08 Leonardo Anaya
09 Lucas Guedes Cruz
10 Mário Vitor Arantes Lima
11 Paulo Luiz de Oliveira Neto
12 Rodrigo Nogueira de Oliveira
13 Thiago Carvalho Araújo
14 Thiago do Couto Rosa e Garcia Oliveira

TURMA 2016.1

CAMPUS PROF. JOSÉ RODRIGUES SEABRA - Itajubá

ADMINISTRAÇÃO

01 Bianca Almeida Lucchini
02 Luam Oliveira Carvalho Fernandes de Jesus
03 Luiz Fernando Batista de Andrade
04 Rafael Rezek Mattos

CIÊNCIA DA COMPUTAÇÃO

01 Ana Letícia Chavi Silverio
02 Bruno Sepúlveda de Matos
03 Guilherme Werneck de Oliveira
04 Hannderson Faria Arantes
05 Lucas Abreu de Castro
06 Luzia Gomes de Amorim
07 Pedro Lucas de Brito
08 Samir Prado Haddad
09 Thierry Fernandes Faria

CIÊNCIAS ATMOSFÉRICAS

01 Bruno de Campos
02 Carolina Bitencour Bernardes
03 Gabriel Miller de Oliveira
04 Josielli Batista Simões
05 Rodolfo Armando de Almeida Pereira

ENGENHARIA AMBIENTAL

01 Amanda de Campos Roque
02 Bruna Vilas Boas S. Rodrigues
03 Joice Kellen Cesário
04 Lucas Chilelli da Silva
05 Marcel Felipe Martins Lopes
06 Rodrigo Mourão de Souza Sardo de Abreu Pereira

ENGENHARIA CIVIL

01 Gabriel Paiva Tomaz Ribeiro
02 Rodrigo Ulian Antunes
03 Victor Dalge Teixeira

ENGENHARIA DE COMPUTAÇÃO

01 Alexandre Kiyoshi Missawa
02 Armando Ferreira Cavani
03 Bruno César dos Santos
04 Caio Henrique Domingues Ferreira
05 Carlos Felipe Emygdio de Melo
06 Conrado Henrique Alves Sanches Cardoso Neves
07 Eric Alexsander Poscidonio de Souza
08 Gabriel Nascimento Oliveira
09 Guilherme Liguori Albarelli
10 Henrique Beltrami Munhoz
11 João Ricardo de Castilho Louzada
12 Lucas Toledo Tude
13 Luiz Gonzaga Nunes Maia Neto
14 Marília Gonçalves Tavares
15 Tainã Gariglio Dias
16 Thiago Vieira Tavares
17 Willian Lopes de Oliveira

ENGENHARIA DE CONTROLE E AUTOMAÇÃO

01 Artur Atila Moraes
02 Eduardo de Morais Palmieri da Silva
03 Gabriel Longo Silva
04 Henrique Hipólito dos Santos
05 João Otávio Dázio Andrade e Souza
06 João Victor Ramos Teodoro
07 Otavio Polônio Müler
08 Rodrigo Bhering Trindade
09 Vitor Brandao Condino

ENGENHARIA DE ENERGIA

01 Gabrielle Silva e Santos

ENGENHARIA DE MATERIAIS

01 Aline Dias Bloch
02 Ana Paula Guimarães Bernardes
03 Gabriel Bissaro Barban
04 Jaqueline Oliveira Gouveia
05 Rodrigo de Sousa e Silva
06 Thalita Gonçalves Berti
07 Vinícius Moraes Passagem Vieira

ENGENHARIA DE PRODUÇÃO

01 André Abner Nogueira
02 Antônio Gabriel Bini Augusto
03 Arthur Aurélio de Almeida Freitas
04 Caio Rezende Bonazzi
05 Clarissa Pessoa Cabral
06 Daniela Moreira Souza
07 Júlia Barros dos Santos
08 Mariana Vieira Melo
09 Marina Fernandes Branco Pitanga Lopes
10 Michelle Adriane Oliveira Silva
11 Nilton Henrique Machado de Oliveira
12 Paula Carneiro Martins
13 Rafael Henrique Lino Aguiar
14 Rodrigo Mesquita de Souza
15 Ronan Tetsuo Fukumoto

ENGENHARIA ELÉTRICA

01 Alex Nogueira de Almeida
02 Alison Jonas Modena
03 Daniel Silveira Costa
04 Eduardo Augusto de Oliveira Adami
05 Fabrício Ribeiro Machado
06 Felipe Cezar Salgado
07 Guilherme de Oliveira Pereira
08 Higor Altarugio Righi
09 Ivamberg Navarro de Almeida Júnior
10 Joseph Palma Oliveira Schumann Minami
11 Laerte Maglioni Júnior
12 Lincoln da Costa Romaro
13 Lucas Ari Mazeto
14 Luiz Carlos Ribeiro Júnior
15 Luiz Cláudio Rodrigues Vilela Lima
16 Maria Angelica Barbosa
17 Maria Luiza Megale Barros
18 Marília de Campos Bataglini
19 Mateus Dias Braga
20 Matheus Henrique Müller
21 Matheus Muzzo de Oliveira
22 Natanael de Souza Figueiredo
23 Pedro Andrade de Oliveira
24 Pierry Lennon Ribeiro Nogueira
25 Rafael de Souza Machado
26 Tiago dos Santos Silverio Lino

ENGENHARIA ELETRÔNICA

01 Gabriel de Souza Pereira Gomes
02 Gabriel Maranhão Oliveira
03 Guilherme Rafael Santos
04 Luís Paulo Manfre Ribeiro
05 Luiz Pedro Duque da Silva
06 Rodson Raimundo Carvalho

ENGENHARIA HÍDRICA

01 Camila Costa de Oliveira
02 Thiago Teixeira Pedrosa

ENGENHARIA MECÂNICA

01 Alessandro de Faria Junqueira
02 Alexandre Forcellini Pedretti
03 Alison Henrique El Khouri Bessa
04 André Luiz de Souza Andrade
05 Arlindo Pucciarelli Neto
06 Arthur Merone Andrade
07 Brian Edison de Godoy Pereira
08 Caio Pazotti Cortossi
09 Carlos Clevérton de Oliveira Santos
10 César dos Santos Guimarães
11 Daniel Yukio França Yamada
12 Diego Pavan Soler
13 Eduardo Carvalho Rossi
14 Eduardo Mitsuyuki Hassumi
15 Ernandes José Gonçalves do Nascimento
16 Felipe de Souza Zucchini
17 Gabriel Christovão Silva
18 Guilherme Oraboni Carvalho
19 João Guilherme Pedrilio
20 Júlio Marcelino de Arruda Camargo
21 Júlio Patti Pereira
22 Lucas Togeiro Bastos Filgueiras
23 Natalia Arantes da Silva
24 Nycolas de Lima Santos
25 Pedro Espanguer Caetano
26 Pedro Henrique Grillo Brandão
27 Pedro Henrique Pietrobom Pupin
28 Pedro Ivo Dias Belato
29 Renato Goulart Correa Santos
30 Ricardo Tozzi Parana Galhardo
31 Robson Leopoldino Ferreira
32 Rodrigo Buosi Bassan
33 Rodrigo Henrique da Silva
34 Rulian Moreno Putini
35 Santiago Helvécio de Paiva Maciel
36 Thales Coelho Leite Fava
37 Thiago Junqueira Rezek
38 Thiago Lima Daher
39 Túlio Augusto Zucareli de Souza
40 Vinícius Selemen de Carvalho e Silva

ENGENHARIA MECÂNICA AERONÁUTICA

01 Décio Gomes Palhas Júnior
02 Idoaldo José de Lima
03 João Vitor Ariano
04 Rodolfo Batista Negri

FÍSICA – BACHARELADO

01 Davi Marcelo Fébba
02 Heitor da Silva

FÍSICA – LICENCIATURA

01 Edilson Leite Carvalho
02 Eloísa Lopes Pinto
03 Henrique Fernando da Silva

MATEMÁTICA – LICENCIATURA

01 Allan Weslley Pádua

QUÍMICA – BACHARELADO

01 Selma Fabiana Bazan
02 Thiago Cabral Gianoti

SISTEMAS DE INFORMAÇÃO

01 Aldeide da Silva Brasil
02 André Henrique de Oliveira Monteiro
03 Fernando Marcato Rodrigues
04 Filipe Rodolfo Aparecido
05 Guilherme Augusto Ferreira
06 Silas Ferreira Lopes
07 Thiago Sales Freire Luz
08 Túlio Max Mendes Moraes

CAMPUS THEODOMIRO CARNEIRO SANTIAGO - Itabira

ENGENHARIA AMBIENTAL

01 Dayvison Douglas da Silva
02 Felipe César Graciano da Mata
03 Jéssica Carvalho Torres
04 Jéssica da Silva Ferreira
05 Tamires Santos Nepomuceno
06 Thays Ingrid Moreira Ferreira
07 Vanessa Menezes Torres

ENGENHARIA DA MOBILIDADE

01 Alaíde Marta dos Santos
02 Arielle Duarte Alves
03 Diego Luiz Oro
04 Fernanda da Motta Ferreira
05 Gabriel Marques de Assis Pinto
06 Isadora Torquato Cunha
07 João Carlos Duarte
08 Lucas Maciel de Aguiar
09 Tadeu Gabriel Santos Vieira

ENGENHARIA DE COMPUTAÇÃO

01 Augusto Perucello Oliveira
02 Kades Francisco de Souza Pinto
03 Lucas Dias Oliveira
04 Luiz Otávio Nunes Moura da Rosa
05 Matheus Venturyne Xavier Ferreira
06 Rogério de Oliveira Batista

ENGENHARIA DE CONTROLE E AUTOMAÇÃO

01 Arina Braganca Moraes
02 Lucas Rodrigues Duarte

ENGENHARIA DE MATERIAIS

01 Alberto Dias Pegas da Silva
02 André Silveira Felipe
03 Caroline Nazaré Gonçalves
04 Gabriel Ferreira Rezende Magalhães
05 Hugo Rodrigues Magalhaes
06 Marina Sorgi Botelho de Souza
07 Natã Pereira de Almeida
08 Rafaella M. Ribeiro de Souza

ENGENHARIA DE PRODUÇÃO

01 Debora Bianco
02 Gabriel Cury Trevisan
03 Gustavo Quadra Vieira dos Santos
04 José Eduardo Albano de Paula
05 Patrícia Frederico
06 Thaise Santana do Carmo
07 Thiago Paiva de Carvalho

ENGENHARIA DE SAÚDE E SEGURANÇA

01 Débora Rezende Mayrink Magalhães
02 Jean Marti Niquini Ferreira
03 João Victor Coelho Mendes
04 José Portugal Rennó Neto
05 Júlia Moras Barbosa
06 Rodrigo Mendes de Oliveira
07 Suellen Meireles Passos
08 Thais Martins Teixeira Braga
09 Vinícius Magalhães

ENGENHARIA ELÉTRICA

01 Augusto César Nogueira Junqueira
02 Gustavo Jorge Silva
03 Ícaro Oliveira Viana
04 Larissa Pereira de Campos Ramiro
05 Mário Francisco de Morais Júnior
06 Robert Patrick Pinto Vieira
07 Thalles Ricardo Mendes Correa

ENGENHARIA MECÂNICA

01 Aloísio Augusto Efraim dos Santos Ferreira
02 Amanda Machado Carvalho Pires
03 Douglas Fabris Barbosa
04 João André Alves da Cunha Parreiras
05 Victor Carvalho de Almeida
06 Victor Fabrício Caires Pereira

TURMA 2016.2

CAMPUS PROF. JOSÉ RODRIGUES SEABRA - Itajubá

ADMINISTRAÇÃO

01 Ana Flávia Sartorao
02 Caio Silveira Bacci
03 Carlos Alberto Miyazaki Cardoso
04 Caroline Brito de Carvalho
05 Carollini Tumani Souza
06 Cassiano Santiago Reis
07 Douglas dos Santos Souza
08 Felipe Rodrigo de Moraes Mendes
09 Gabriella Gonçalves de Mattos Sant'Anna
10 Juliana Carvalho Guimarães
11 Juliane Mari Higa
12 Luiggi Vicenzo Marinho
13 Luiza Del Grande
14 Maria Evelin Fernandes de Carvalho
15 Marina Santiago Horvathy
16 Nathália Vilela de Souza
17 Raíssa Cecília de Faria
18 Rodolfo Mota Silveira Gomes
19 Yuri Renó Martins

CIÊNCIA DA COMPUTAÇÃO

01 Douglas Puppio Pereira
02 Gabriel Cardoso Lins Machado
03 Jorge David Chistruga Trandafilov Júnior
04 Matheus José Bizzoni
05 Pedro Henrique Braz
06 Peterson William Rodrigues Fagundes

CIÊNCIAS ATMOSFÉRICAS

01 André Luiz dos Reis
02 Camila Galli Baldini dos Reis
03 Débora Martins de Oliveira
04 Heloísa Ramos Pereira
05 Matias Sales Silva
06 Thaís Letícia dos Santos
07 Wilson Willian da Silveira

CIÊNCIAS BIOLÓGICAS – LICENCIATURA

01 Brunna Araújo Quireli
02 Guilherme de Paula Faria
03 Guilherme Módena Alkmim
04 Hugo José Coelho Correa de Azevedo
05 Igor Salles de Oliveira
06 Laís de Fátima Oliveira
07 Maria Jamylle Alencar Lima

ENGENHARIA AMBIENTAL

01 Barbara Amoeiro Vinent
02 Bruno Dias Souza
03 Carolina Vilela Costa
04 Danielle Rodrigues Raimundo
05 Danilo Henrique Donato Rocha
06 Diego Patias Johansson
07 Guilherme Augusto Lemos Fest
08 Jonathan Haruki Hirayama
09 Júlia Martins Franco
10 Lucas Carvalho Vallim
11 Lucas Simões Pereira Lopes
12 Luiza Cintra Fernandes
13 Luma Canobre Sampaio
14 Mariana Carvalho Guimarães
15 Matheus Siqueira Barros
16 Nathalia Diniz

ENGENHARIA CIVIL

01 Eduardo Costa Granato
02 Felipe Ott Caballer
03 Gustavo Santucci dos Santos
04 Priscila de Freitas Lage Santos
05 Rafael Nobre Leite
06 Raphael Reis Rufino
07 Raquel Passos Cordeiro
08 Tatiana Yukari Miyazaka

ENGENHARIA DE COMPUTAÇÃO

01 Abner Ferreira de Castro
02 Alessandra Lemos Silva
03 Augusto Quima Pereira
04 Bruno Fernandes Lopes
05 Bruno Nogueira Nascimento Wowk
06 Diacamé Sanca
07 Erick Moreira de Souza
08 Felipe Vieira Coelho
09 Fernando José Ribeiro de Brito
10 Fúlvio Abrahao de Paula
11 Glauco Geraldo Arneiro Costa
12 James Andrade Moreno Júnior
13 João Felipe Macedo Martinelli Leite
14 Lucas Assis Rodrigues
15 Lucas Guerra Fernandes
16 Lucas Vilela Silva
17 Luís Felipe Dias Lourenco
18 Luís Henrique Meazzini Sepulvene
19 Marco Curado Both
20 Marcos Ivan Silva Júnior
21 Marina Fernandes Siqueira
22 Maurício Xavier Zaparoli
23 Yago Toledo Lima

ENGENHARIA DE CONTROLE E AUTOMAÇÃO

01 Ánderson Brandani Suzart
02 Carla Pirassol Gomes
03 Deborah Tiemi Saiki
04 Douglas Dias Porfírio
05 Fabio Rodrigues Oliveira
06 Filipe Monti Branco
07 Gabriela Avila Alves
08 Gustavo Gomes Duarte
09 Heber Augusto Nogueira
10 Ítalo Marinho Ramos
11 Krisley Silva Pereira
12 Luciano Silveira Goulart Filho
13 Luís Fernando Villa Rios
14 Luiz Guilherme Lopes Conti Ferreira
15 Pedro Vinícius Paim de Oliveira
16 Raissa Ferraz Campos
17 Renato Hilario Faria
18 Tulio da Costa Goulart

ENGENHARIA DE ENERGIA

01 Aline Bhering Trindade
02 Douglas Jingo Dias Ikejiri

ENGENHARIA DE MATERIAIS

01 Caroline de Faria Barros
02 Dener Israel França
03 Helena Zaparoli Cunha
04 Natalia de Oliveira Nere
05 Nicolle Gorla Fonseca
06 Victor Fan Arcara

ENGENHARIA DE PRODUÇÃO

01 Anna Clara Ribeiro Oiticica
02 Anneliese Amgarten de Andrade
03 Bruna Daolio Miyake
04 Bruna Silva Chiappa
05 Eduardo Watanabe de Mendonca
06 Felipe Aita Sabot
07 Fernando Campos Brandão
08 Gustavo Urasaki Neves
09 Hector Silva Passos
10 Isabela Batista Tofoli
11 Isabela Orlandi Favoretto
12 João Vítor Moura Ferreira
13 Leo Augusto Silva Villela
14 Lucas Andrade Torrico
15 Lucas Carvalho de Mancilha
16 Lucas Scaranto Cardoso
17 Mariana Martins Franco
18 Mateus de Siqueira Silva
19 Michelle Cristianne de Souza
20 Milena Silva de Oliveira
21 Natália Mijares de Azevedo
22 Nathália Docema Couto
23 Patricia Lin Chang
24 Rafael Menenguci Pires
25 Victor Henrique Oliveira de Araújo

ENGENHARIA ELÉTRICA

01 Antônio Carlos Fernandes
02 Bruno Vieira Barouch
03 Cecília Martins Ferreira
04 Daniel Carneiro de Almeida
05 Daniel Zaroni Leão Pinto
06 Edson Esteves Perroni
07 Felipe Correa
08 Felipe Ferreira da Silva Luz
09 Fernando Fachini
10 Filipe Rezende Moutinho
11 Flávio Henrique Cortez Silva
12 Gabriel de Vasconcelos Eng
13 Gabriel Ferreira Alvarenga
14 Gerson Luiz Negrão Alves
15 Gustavo de Souza Pretel Garcia

16 Hemerton Rodrigo de Almeida
17 Henrique Valério Ferreira de Carvalho Filho
18 Iago Benjamin Daniel Santana
19 João Gabriel Barbosa Fernandes
20 Júlio Freitas Custodio
21 Keener Mikael Amaral
22 Leonardo Stefanini
23 Lucas Gabriel Músico
24 Lucas Gomes de Almeida
25 Luís Felipe Benatti
26 Luiz Danilo Silva
27 Marcos Leandro dos Reis Dionísio
28 Marielís Corrêa Gonçalves
29 Mateus Batista de Morais
30 Mauro Bonesio Neto
31 Nicolas de Oliveira Perez Westin
32 Pâmela Santiago Leitão
33 Paulo Vitor Peclat de Oliveira Tavares
34 Pedro Hygor Bernardo de Souza
35 Raphael Henrique de Araújo Butinholi
36 Ricardo Sottani Damaso
37 Samuel Rezende Bustamante
38 Tais Carvalho do Carmo
39 Thiago Antônio da Silva
40 Thiago Augusto de Mello Araújo
41 Thiago Takashi Kawamukai Rios
42 Thomas Seixas
43 Willer Assis Marcondes

ENGENHARIA ELETRÔNICA

01 Caio Lopes dos Santos
02 Diogo Ferrini Costa
03 Edgard Murad Júnior
04 Gustavo Soares Leal
05 João Filipe Renó Peixoto de Azevedo Silva
06 Ralpho Burgos Scolari

ENGENHARIA HÍDRICA

01 Alex Takeo Yasumura Lima Silva
02 André Luiz de Souza
03 Clemilson Wagner de Sousa Martins
04 Gustavo Novack Amaral Thiers Vieira
05 Renata Guimarães Silva
06 Thales Galizoni
07 Wesley Passeto de Freitas

ENGENHARIA MECÂNICA

01 Ana Helena Francolin Kolody
02 Ánderson Reis
03 Breno Ferreira Leite
04 Camila Rodrigues Miranda
05 Daniel Ferrari e Souza
06 Danilo Carlos Ferreira Costa
07 Gabriel Ferro Victor
08 Gabriel Saavedra de Andrade
09 João Carlos Machado Filho
10 José Carlos Filetti Júnior
11 Larissa Sued Ramos Silva
12 Leandro Bernardes Serrano
13 Lucas Antônio de Oliveira
14 Lucas Ribeiro Bacha Bustamante
15 Matheus Rennó Pinto
16 Pedro Perri Pinto
17 Ronaldo Ribeiro Santos Júnior
18 Rudy Tetsuo Moniwa
19 Thiago de Morais Gil Lopes
20 Vitor Feitosa Riedel

ENGENHARIA MECÂNICA AERONÁUTICA

01 Alexsander Kléber Santana
02 Danilo Lopes Ribeiro
03 Luiz Felipi Ribeiro Siqueira
04 Matheus Valentim Cornélio
05 Paula Grejo Setti
06 Rodrigo Zanatta

ENGENHARIA QUÍMICA

01 Marina Leite Machado Alves

FÍSICA – BACHARELADO

01 Marcos Rogério de Souza

FÍSICA – LICENCIATURA

01 Arian Rodrigues Batista
02 Brenda Braga Pereira
03 Diego Rezende Brandao Moreira
04 Fabiana Lima Costa Oliveira
05 Fernando Custodio Cerqueira Campos
06 Flávia Luciana de Souza
07 Luiz Fernando Rodrigues Mira
08 Maurício Pereira Ferreira

MATEMÁTICA – BACHARELADO

01 Diego Silva Lemos da Costa
02 Elaine Andressa Tavares de Lima
03 Joyce Aparecida Casimiro
04 Matheus Natanael Cassiano
05 Ronisio Moises Ribeiro
06 Wellington Lorena da Silva
07 Willian Alves Moreira

MATEMÁTICA – LICENCIATURA

01 Amanda Larissa de Almeida
02 Bruna da Silva
03 Letícia de Campos Borges

QUÍMICA – BACHARELADO

01 Gisele Simone Coura
02 Graziele Lucio Novais
03 Izadora Fonseca Reis
04 Lucas Chuman Santana
05 Maria Cecília Oliveira
06 Maria Gabriela Batista de Melo

QUÍMICA – LICENCIATURA

01 Natália Lopes Fregonesi
02 Vinícius Bonatto

SISTEMAS DE INFORMAÇÃO

01 Bianca Gueldini Tella
02 Claudionor Tedi Borges da Silva
03 Felipe Israel Camargo Pereira
04 Gustavo Emmanuel Reis Guedes Alves
05 Matheus Lima Felix
06 Patricia Gavazzi Morais de Oliveira
07 Yasmin Bacha Castro

CAMPUS THEODOMIRO CARNEIRO SANTIAGO - Itabira

ENGENHARIA AMBIENTAL

01 Déborah Regina de Almeida Amorim
02 Fernanda Cristina da Silva
03 Fernando Ângelo Couto Cardoso
04 Frederico Araújo de Castro
05 Gabriel Henrique Soares Almeida

06 Isadora Corsi Ribas D'Avila
07 Jéssica Peres Alonso Ferri
08 João Pedro Stefano Marchesini Fonseca
09 Letícia de Souza Perdigão
10 Nayara Almeida Bastos
11 Pedro Henrique Fonseca Leal
12 Pedro Henrique Rodrigues Pereira
13 Rafael Dornelas Silva
14 Thaís Silva Santos
15 Victor Louzada Marreco

ENGENHARIA DA MOBILIDADE

01 Bernardo Braga e Silva
02 Bruno Gabriel Figueiredo Horta Pereira
03 Danilo Alves da Silva
04 Deise Santos Madeira
05 Fernanda Frizzo de Oliveira
06 Gabriel Silva Nunes
07 Gabriela de Faria Vilela
08 João Paulo Villas-Bôas de Freitas
09 Marcio Eli Barbosa Júnior
10 Rafael Avancini Cabral
11 Sabrina Fernandes Fortunato
12 Sabrinna Mara Ferreira Andrade

ENGENHARIA DE COMPUTAÇÃO

01 Patrick Machado

ENGENHARIA DE CONTROLE E AUTOMAÇÃO

01 Alex Yugo Mizutani Nagatome
02 Bárbara Lacerda Caldas Zanini Jardim
03 Camilo Lélis Mota de Paula
04 Elias Rocha Pereira
05 Gabriel Pereira dos Santos
06 Jonathan Ribeiro Silva
07 Luís Eduardo Guedes de Oliveira Soares
08 Moisés Martins Gonçalves
09 Robson Egidio Teodoro
10 Robson Geraldo do Carmo Júnior
11 Ronivann N. Henrique Ribeiro
12 Thabata Savoia
13 Vinícius Quintanilha Sano

ENGENHARIA DE MATERIAIS

01 Ana Carolina Moreira Silva
02 Ângelo Cristante Neto
03 Dayane Marques Oliveira
04 Diego Bueno Santana
05 Isadora Pereira Nunes

06 Jéssica Cristina da Silva
07 João Paulo de Assis Cefali Almeida
08 João Pedro Souza Oliveira
09 Luiz Carlos Martins Dias
10 Marina Guedes Fonseca de Souza
11 Marlon Muniz Nunes
12 Murillo de Souza Pereira
13 Raquel Silva Araújo
14 Renato Ewerton Cobra de Castro
15 Suelen Christiane Nunes Alves
16 Thaís Marcial Luiz

ENGENHARIA DE PRODUÇÃO

01 Allix da Silva Barbosa
02 Camila Massariol Nascimento
03 Fernanda Lage Martins
04 Gabriela Tridico Bacarica
05 Guilherme Gomes Chamon Pessoa
06 Henrique Takata Aguiar
07 Herbert Henryl de Cavalcante Morais
08 Isabela Felix Moreira Neves
09 Jaqueline Esteves de Moura Leite
10 Jéssica Nogueira Silva
11 John Anthony do Amaral Oliveira
12 Juliana Sampaio de Souza
13 Letícia Joana Ferreira Gualberto
14 Letícia Lauriano
15 Lucas Pexe Polo
16 Luciana Pagliuso Ribeiro
17 Luís Otavio Ebissuy Martinez
18 Marcela Carneiro Avelar
19 Marcus Vinícius Silva Ventura
20 Matheus Luiz Ferreira de Carvalho
21 Matheus Redighieri Silva
22 Nayara Gomes Coimbra
23 Patrícia Lage Martins
24 Pedro Henrique Ferreira Folgado
25 Rafael Ferreira Macieira
26 Renan Santana Nogueira
27 Sthefany Marilac Silva
28 Tarley Mansur Fantazzini
29 Vinícius Henrique Martins Lara
30 Yan Nick Soares Bernardo

ENGENHARIA DE SAÚDE E SEGURANÇA

01 Ana Carolina Gonçalves Santiago
02 Anna Carolinna Eduardo Pereira
03 Anna Luísa Corradi Magalhães Nepomuceno
04 Bernardo Augusto Ribeiro de Abreu
05 Felipe Seixas Certo
06 Gessica Maia Barcelos
07 Jennifer Emanuele Bragança Fonseca Ribeiro
08 Joyce Mara Bento Guerra
09 Lucas Gabriel de Almeida Carvalho
10 Márllon Detoffol Bragança
11 Polyana Fernandes e Silva
12 Thais Conceição Azarias da Silva Feliciano

ENGENHARIA ELÉTRICA

01 Caio Emanuel de Oliveira
02 Daylon Philippe Freitas e Fraga
03 Gabriel de Souza Freitas
04 Gabriel Miguel Gomes Guerreiro
05 Guilherme Pereira Ferreira
06 Herbert de Oliveira Ramos
07 Keli Cristine Silva Antunes
08 Laís Eduarda Lucas de Almeida Zica
09 Lara Batista Borges
10 Marcos Henrique Figueiredo Cruz Horta Fonseca
11 Pedro Henrique Ribeiro Kogawa
12 Rafael da Cunha de Souza
13 Rafael Mário da Silva
14 Renata Cristina da Silva
15 Samuel Menezes de Souza
16 Victor Milreu Cunha

ENGENHARIA MECÂNICA

01 Arthur Ramos Porto
02 Devans Gomes Rocha
03 Eduardo Gaburo Baptisti
04 Fernando Henrique Pereira Fonseca
05 Filipe de Vasconcelos
06 Filipe Nonato Rocha Coelho
07 Gabriel de Castro Duarte do Pateo
08 Guilherme Dias Martins
09 Igor Resende Souza
10 Leirisson Patrick Santos
11 Lucas Casanova Montesso
12 Lucas de Souza Fonseca
13 Luiz Guilherme Batista Fernandes
14 Marcelo Vieira Soares
15 Olívia Silveira Chaves
16 Ornei Nunes Neto
17 Rafael Augusto Monteiro
18 Rafael Cotrim Ferreira Pinto de Oliveira Botelho
19 Rafael Martins Teixeira Ervilha
20 Taísa Santos da Silva
21 Tamara Silva Louzada

TURMA 2017.1

CAMPUS PROF. JOSÉ RODRIGUES SEABRA - Itajubá

ADMINISTRAÇÃO

01 Caio Rennó Mariano de Souza
02 Carolina Pereira Faria da Silva
03 Isabela Monroe de Souza
04 Isabela Pereira Pimenta
05 Izabella Cristiny Caldas da Silva Paiva
06 Letícia do Nascimento Souza
07 Lílian Valeria Ferreira da Silva
08 Nicollas Melquíades de Araújo
09 Paula Garrido Carneiro Santiago
10 Phelipe Diniz Guimarães
11 Rafaela de Souza Braga
12 Richardson Carlos Nunes e Silva
13 Rodrigo de Carvalho Máximo
14 Thiago Motta Silva

CIÊNCIA DA COMPUTAÇÃO

01 Alexandre Azevedo Oliveira
02 Gabriel de Almeida Andrade
03 Gustavo dos Santos Gomides
04 Jonas Piccin Laroza
05 José Wagner de Andrade Júnior
06 Luan Figueiredo Magalhães
07 Luiz Gustavo Miranda Pinto
08 Thiago de Carvalho Pinto

ENGENHARIA AMBIENTAL

01 Alcimar José Pontes
02 Amanda Nunes Campos dos Santos
03 Ana Cláudia Souza Guinato
04 Camila Maria Lopes de Carvalho
05 Daniel Almeida dos Santos Barreto
06 Danilo Pecoraro
07 Luís Guilherme Bruni de Nóbrega
08 Marcia Maria Antunes
09 Marcus Vinícius Rizzato
10 Mariana Salles Rangel
11 Mayara Righetti Gonçalves
12 Patricia Sayuri Kaga
13 Paulo Eduardo Dias Belato
14 Pedro Baptista Borges
15 Rafael Soares Paiva
16 Rafaela Ediene dos Santos
17 Thales Tito Borges
18 Thiago Guimarães Veloso
19 Vinícius Ribeiro Moura Ramalho
20 Vívian Bittar Carvalhaes

ENGENHARIA CIVIL

01 Gabriel Francisco de Oliveira
02 Harisson Roberto da Silva Rosa
03 Luciana Márcia de Souza
04 Mario Sergio Duarte Junior
05 Pedro Luengo Garcia Junior
06 Thomas Augusto Foga Gomes
07 Tibério Mota Fleming

ENGENHARIA DE BIOPROCESSOS

01 Ana Eliza Costa de Paula
02 Larissa Aquino Sousa
03 Vitória Lara Cardoso Souza

ENGENHARIA DE COMPUTAÇÃO

01 Alexandre Silveira Moreira de Toledo
02 André Luiz de Souza Antonieto
03 Augusto Sérgio Silva de Paula
04 Breno Fortunato de Souza
05 Felipe Camargo Natale
06 Guilherme Braga Lopes
07 Gustavo Lincoln Maciel Silva Rocha
08 Hailton Silveira Domingues Biancardine Junior
09 Henrique Ribeiro Theiss
10 Ítalo Pereira Guimarães
11 Marcos Felipe Gonçalves Silva

12 Marcus Vinícius dos Reis Calzavara
13 Maximiliano Valerio Filho
14 Rafael Guimaraes Avila
15 Rebeca Chaves Abrantes Sinohara
16 Renan Vizoná Abjar
17 Vinicius Ferreira Gouvea
18 Wictor Souza Martins

ENGENHARIA DE CONTROLE E AUTOMAÇÃO

01 Alexandre Cortines Guimarães
02 Allann Breno de Sales Pereira
03 Ben-Hur Prando
04 Bruno Renó Gama
05 Erick Duarte Faula Boy
06 Gabriel Ribeiro Vallim
07 Giovanni Chemello Caprio
08 Gustavo Leite Lopes
09 Gustavo Pinto Torquette
10 Henrique Almeida Nogueira
11 João André Silva Renó
12 Leonardo Ferrari Latuf
13 Luís Alberto Pereira da Silva
14 Luiz Felipe de Oliveira C. Silva
15 Manoela de Assumpção Gazze
16 Matheus de Castro Silva
17 Matheus de Mendonça Ramos
18 Olívia Maria Sanches Luciano
19 Pedro Henrique Reno Peixoto Borges Silva
20 Ruan Ribeiro
21 Thiago Henrique De Souza
22 Thomailson Rosa Pereira
23 Willian Seiji Uehara

ENGENHARIA DE ENERGIA

01 Ana Caroline Mendes Mathias
02 Ana Flávia Teixeira Matheus
03 Danilo Santana Gonzaga
04 Júlia Naumann
05 Júlio José Alvares Lopes das Neves
06 Thais Araujo Lopes

ENGENHARIA DE MATERIAIS

01 Beatriz Gonçalves
02 Bráulio Haruo Kondo Lopes
03 Caio Branco Gomes
04 Felipe Bastos de Souza Alvarenga
05 Guilherme Lacerda Lima
06 Lariane Cristina Ribeiro de Souza
07 Marco Túlio de Vasconcelos Dias

ENGENHARIA DE PRODUÇÃO

01 Aline de Carvalho Nelson
02 Ana Flávia Loiola Fraga
03 Ana Flávia Pereira Sarto
04 Antônio Marcos de Oliveira Pereira Júnior
05 Beatriz Soares Ferreira
06 Bruna Caroline Rodrigues
07 Bruno Henrique Morais do Rosário
08 Caio de Oliveira Taveira
09 Carla Tais Consoni
10 Carolina Silveira Lazaro
11 Cintia Martins de Oliveira Reis
12 Douglas Fonseca Carvalho
13 Fernando Shigeru Wakabayashi
14 Gabriela Rodrigues da Cunha Silva
15 Giulia Yamada
16 Guilherme Dal Picolo Cadurin
17 Gustavo da Fraga Ribeiro
18 Igor Machado Correia
19 Isa Castro Dias
20 Júlia Cristina Ito
21 Larissa Miyuki Sasaki
22 Leonardo Medeiros Araujo
23 Lívia Ribeiro Magalhães
24 Marcel Fellipe Guimaraes
25 Marcelo Henrique da Silva
26 Marcio de Campos Camargo Filho
27 Marina Azevedo Torres
28 Natália Beatriz De Souza Vaz
29 Nativa Taino Villalta
30 Patricia Maciel Arantes
31 Rafaela Veloso Pereira
32 Raphael Eduardo Rigo Mota
33 Renato Andery Naves
34 Roberta Virga Vilela
35 Rodrigo Rezende Garcia Alves
36 Soraya Belli Fernandes
37 Tatiane Evangelista Visôtto
38 Veridiana Pontes Costa
39 Viviane Fischer Gobbo
40 Wanya Mendonça Carlos

ENGENHARIA ELÉTRICA

01 Bruna Fernanda Pinheiro
02 Bruno Félix Alcantara Souza
03 Caique Rennan Emerique
04 Douglas Henrique Pereira
05 Eduardo Maciel Arantes
06 Elisa Lefol Nani Carvalho
07 Fabíola Canella Campos
08 Fabrício Yuji Maeda
09 Fernanda Lusko Bonamichi
10 Hugo Souza Rios

11 Jansen Paula Villibor
12 Júlio Soares Fonseca
13 Lívia de Magistris Martins Andrade
14 Luiz Felipe Maciel Santana
15 Luiz Henrique Martins de Lima
16 Mariana de Vasconcelos Oliveira
17 Mariana Salomon Rocha
18 Mateus Nunes Domingues
19 Miguel Elias Machado
20 Paulo Victor Viana da Silva
21 Pedro Ivo Dantas Correa
22 Rafael Alves De Toledo
23 Thales Eduardo Nicoleti
24 Tulio Grillo Araujo
25 Wagner de Brito Barbosa Júnior

ENGENHARIA ELETRÔNICA

01 Caio Augusto Lima Figueiredo
02 Guilherme Maranhão Oliveira
03 Luís Felipe Barbosa de Aguiar Duarte
04 Luís Henrique Rodrigues Canela
05 Marilia Girardi Piva
06 Rafael Lima Traspadini

ENGENHARIA HÍDRICA

01 Fábio Paes Monteiro
02 Samuel Almeida Moraes De Melo
03 Thiago Baldan Kfouri

ENGENHARIA MECÂNICA

01 Aloísio Antônio Fernandes Júnior
02 André Pereira De Souza Lima
03 Bruno Jorge Bastos Rosa
04 Bruno Selva Brolezi
05 Bruno Tavares Guimarães
06 Clarissa Bezerra Castagnino
07 Diogo Simão
08 Gabriel Marques Pinto
09 Hugo Brandão Sampaio
10 Iram Mury de Carvalho
11 Júnior Almeida Moura
12 Larissa Maiara Palombo
13 Leonardo Luís Favarin
14 Lucas Donato Roccon
15 Lucas Martins Torres
16 Lucas Trevisan Rezende
17 Luís Guilherme Grassi
18 Madson John Arcanjo Batista
19 Marcelo Marques Gomes Dias
20 Marco Antônio Menezes Prata Monteiro

21 Mario Marco Bellavenuto Gallardo
22 Murilo Castanho Marin
23 Murilo Morato Notini
24 Pedro Ferreira Faig De Oliveira
25 Pedro Henrique Rabelo Tobias
26 Rafael dos Santos Roque
27 Rafael Pereira da Silva
28 Rodrigo Yugi Ikuta Tobisawa
29 Thales Gomes Targino
30 Thiago Pires De Carvalho

ENGENHARIA MECÂNICA AERONÁUTICA

01 Henrique de Souza Carvalho
02 Larissa Aparecida Campos Silveira
03 Leandro Cezar Costa de Paula

ENGENHARIA QUÍMICA

01 Thalita Cristina Alves de Souza

FÍSICA – BACHARELADO

01 Beatriz de Simoni
02 Marcos Felipe Faria Terra Siqueira
03 Patricia Maria dos Santos

FÍSICA – LICENCIATURA

01 Benedito Roberto da Rosa
02 Leonardo Zampieri de Souza
03 Luís Cláudio Furtado de Miranda
04 Pablo José da Silva
05 Rute Borges De Carvalho

MATEMÁTICA – LICENCIATURA

01 Edilson Expedito da Silva Lima
02 Júlio César da Silva

QUÍMICA – BACHARELADO

01 Ana Julia De Araujo
02 Claudia Mancilha Rocha
03 Felipe Cangero Spadacio
04 Kamila Sanches Silva
05 Ursula Ingridi Rodrigues Fagundes

QUÍMICA – LICENCIATURA

01 David Chiara

SISTEMAS DE INFORMAÇÃO

01 Ana Carolina da Silva Fernandes
02 Attila Toledo Lopes
03 Hendrix Costa Silva
04 Iago Felício Dornelas
05 Kayque Willy Reis de Oliveira
06 Leandro Tobias Vaz
07 Luiz Felipe Alves Ferreira
08 Luiz Gustavo Victor Nogueira
09 Murillo Naus Rosa
10 Paulo Felipe Kanno Vieira
11 Thiago Silva Chiaradia

CAMPUS THEODOMIRO CARNEIRO SANTIAGO - Itabira

ENGENHARIA AMBIENTAL

01 Aline Oliveira Rosa
02 Amanda Natasha de Oliveira Álvares
03 Ana Luiza Ferreira Rabello
04 Anna Carolina de Souza Fonseca
05 Deborah Luiza Poletto de Paula
06 Gustavo Silva Félix
07 Henrique Almeida Barcelos
08 João Manoel Alonso de Souza Gambarra
09 Laís da Silva Borges
10 Otávio Cordeiro Campos
11 Thiago de Oliveira

ENGENHARIA DA MOBILIDADE

01 Cezar Henrique Rodrigues Ferreira
02 Delmo Junio Quinelato Lopes
03 Elias Gonçalves Ribeiro da Cruz
04 Ian Carvalho Guimarães
05 Igor Castro Sá de Oliveira
06 Jordana Santos Leite
07 Juliana Patrício Tomaz Pereira
08 Jully Mara Graciano de Castro
09 Lucas Duarte Resende
10 Miriane Mendonça Cruz
11 Raylza Santos da Silva Campos
12 Róbson Cornélio Kawanishi

ENGENHARIA DE COMPUTAÇÃO

01 Bruno Ranieri de Moraes Galvão
02 Carolina Olívia Alencar da Silva
03 Daniel de Oliveira Caliari
04 Emmanuell Nogueira Miqueletti
05 Fernando Hideki Takenaka
06 Frankley Gustavo Fernandes Mesquita
07 Gustavo Sobreiro de Assis
08 Júlio César de Oliveira Martins
09 Rafael Grossi Dornelas
10 Renan Rossi Mango
11 Tânia Dias Ribeiro

ENGENHARIA DE CONTROLE E AUTOMAÇÃO

01 Caio Meschiatti dos Santos Escobar
02 Diego Alves da Mata
03 Fábio Marcos de Souza Amaral
04 Jonas Bonifacio Fernandes
05 Marcos Vinícius dos Santos Silva
06 Marina dos Santos Coimbra
07 Rafael de Figueredo Viana

ENGENHARIA DE MATERIAIS

01 Amanda Silveira Alcântara
02 Ana Carolina Ferreira Conceição
03 Andressa Samensari Borges
04 Breno Augusto Silva de Carvalho
05 Bruno Albuquerque
06 Henara Gomez Haddad Rodrigues
07 Juliana Bressani Figueiredo Mascarenhas
08 Octavio Patriani Sanches de Souza
09 Renata Leal Henriques
10 Roberta Inácio Dias Carvalho
11 Sarah Espinoza Cerruti
12 Tássia Cabral Torres

ENGENHARIA DE PRODUÇÃO

01 Abraão Viana Costa Lopes
02 Acácio Hiroyuki Komesu
03 Ana Cláudia De Lima Resende
04 André Acerbi Belo Lovo
05 Esther Azevedo Reis
06 Fabrício Senna Monteiro
07 Gabriel Cardinali
08 Iago de Mello Ávila
09 Lucas Assis Castro
10 Patrick de Freitas Neiva
11 Tamara Gualberto Antunes da Silva
12 Tárcis Ferreira Silva
13 Thais Tesch Bonesso
14 Vinícius Melo dos Santos

ENGENHARIA DE SAÚDE E SEGURANÇA

01 Douglas de Paula Ferreira
02 Fabiane Portes Honorato
03 Fernanda Scotini dos Santos
04 Luís Felipe Teles França
05 Maria Tereza Figueroa de Camargos
06 Willian Dias da Cruz

ENGENHARIA ELÉTRICA

01 Danielly Cristina Gonçalves Rocha
02 Fabrício Eduardo Pinto
03 Felipe Lopes da Silva
04 Gabriel Guimarães Rosa Nascimento
05 Icaro Bispo De Moura E Rocha
06 Jéssica Tavares Rocha
07 João Vitor de Almeida Moraes Araújo
08 Laís Avelar Gonçalves Freire
09 Marcos Nathan César da Rosa
10 Marlon Santos Bicalho
11 Matheus Ferre Ignacio
12 Matheus Itabajara Mozart da Silva D'Avila
13 Pedro Moreira Leite Alcamim
14 Rodrigo Ferreira Vilela
15 Ronan Wilian Rhaymis da Silva Santos
16 Wesley Henrique Batista

ENGENHARIA MECÂNICA

01 Ana Carolina Silveira Souza Freire
02 Ana Luísa Guimarães Torres
03 Ângelo Júnior Tavares Santos
04 Arthur Lopes Vasconcelos
05 Brenno Flávio de Almeida
06 Eduardo Izidoro Silva
07 Gustavo Dias Aires Silva
08 Gustavo Vieira Gomes
09 Leonardo Geraldo Leite
10 Leonardo Rocha de Queiroz
11 Lucas Buosi Thomazini
12 Luiz César Maia Costa
13 Luiz Felipe Mendes Nogueira
14 Nicholas James O'Brien
15 Rebecca Cecília Coutinho Pereira
16 Yuri Corrêa Alvarenga de Oliveira

TURMA 2017.2

CAMPUS PROF. JOSÉ RODRIGUES SEABRA - Itajubá

ADMINISTRAÇÃO

01 Bruno Macedo Zanon Alves
02 Bruno Prudente Miranda
03 Carla Bitencourt Cardoso
04 Cibele Souza Gomes
05 Felipe Fernandes Moraes
06 Gabriel Oliveira da Silva
07 Gabriel Palma Cavalcante
08 Luana Duarte Silva
09 Luana Vieira Silva Gabetta
10 Lucas Azevedo Pinheiro
11 Maria Luiza Sarlo Zaroni e Silva
12 Matheus Luiz Carvalho dos Santos
13 Nathalia Goulart Rotella
14 Pablo José Freitas de Souza
15 Paulo Silva Marra
16 Pedro Oliveira Borges de Gouveia
17 Rafaela Guimarães Leão Ribeiro
18 Sabrina de Souza Duarte
19 Sarah Azevedo Silveira
20 Vinicius Renno Castro

CIÊNCIA DA COMPUTAÇÃO

01 Guilherme Henrique Donda Angelini
02 Leonardo Villela Costa
03 Luiz Felipe do Divino
04 Matheus Francisco Barra Mina
05 Patrick Tavares Costa
06 Ramon Hossein Leão Paixão
07 Rodolfo Lima Zahn

CIÊNCIAS ATMOSFÉRICAS

01 Amanda Caroline de Souza
02 Ana Flávia Martins Monteiro
03 Ana Letícia Campos Yamamoto
04 Daniela Lais de Freitas Costa

CIÊNCIAS BIOLÓGICAS – LICENCIATURA

01 Camila de Carvalho Ferreira da Silva
02 Larissa de Carvalho Azevedo Zanatta
03 Letícia Dias Silva
04 Sílvia Arcanjo Carlos Ribeiro
05 Thaysa Gomes de Oliveira
06 Vívian Martins Ribeiro

ENGENHARIA AMBIENTAL

01 Amanda Aparecida da Silva
02 Ana Carolina Nogueira Tirico
03 Bruno Salomao Pavan
04 Gabriela Albuquerque Lúcio da Silva
05 Gabriela Gonzaga
06 Guilherme Lima Marques
07 Igor Crabi de Freitas
08 Jéssica Rodrigues dos Santos
09 João Flávio Meneghin Felix da Silva
10 João Gabriel Gregatti Pinto
11 Kleber Barcelar Santos
12 Lucas Pereira Rosa Brusamolin
13 Patrícia Mara Franco
14 Paula Dias Teramoto
15 Sara Talita Sales Silva
16 Vitor de Oliveira Rubbo

ENGENHARIA CIVIL

01 Ana Julia Nozomi Tamakoshi
02 Bruno Ribeiro Rocha
03 Davi Pezzo Ladeira
04 Eduardo de Campos
05 Gabriel Lopes de Faria
06 Guilherme Gianotti de Andrade
07 Henrique Azevedo Alves
08 Isabela Cristina Ferreira Faria
09 Luísa Maria Ribeiro e Ribeiro
10 Maria Isabel Silva dos Santos
11 Mariana Bandeira de Oliveira Carvalho Ruela
12 Marisa Estela Killer
13 Naliane Roberti de Paula
14 Natacha Cristina Nascimento Faria
15 Pâmella Nobrega Neves
16 Pedro de Andrade Alves Lima
17 Rafael Henrique Bueno Ruella
18 Tatiana de Freitas Centurião
19 Wender Otavio Portugal

ENGENHARIA DE BIOPROCESSOS

01 Bruna Leal Micuci Garcia
02 Davi Benedito Oliveira
03 Isabella Caroline Pereira Rodrigues
04 Janaína Gonçalves Roque
05 Pedro Santoni Mota

ENGENHARIA DE COMPUTAÇÃO

01 Alex Sander Cesar Macedo da Silva
02 Allan Gonçalves Gomes Oricil
03 Augusto Cesar Rossi de Mattos
04 Breno de Almeida Sá
05 Bruno de Jesus Braga
06 Daniel Cardim de Carvalho Matunaga
07 Diogo Tasquin Reducino
08 Efraim Rabelo de Almeida Vaciloto
09 Felipe Cardoso Bellato
10 Gabriel Gonçalves Ferreira
11 Gustavo de Godoi Leme
12 Juan Augusto Cruz Faria
13 Márcio Aduil Gomes Júnior
14 Marcos Vinícius Franco
15 Pedro Henrique Rodrigues dos Santos
16 Rafael Guimarães de Paula
17 Renato Hajime Ribas Ide
18 Vinicius Gomes Bonacine
19 Wu Liang Kuan

ENGENHARIA DE CONTROLE E AUTOMAÇÃO

01 Alberto Martins Calçada
02 Andrei Guinancio de Carvalho Pereira
03 Ayrton Sergio Dias Nogueira
04 Caio Pinheiro Santana
05 Danyellen Gonçalves
06 Diego Rosa Perez
07 Edson Eustaqui Neto
08 Fernanda Barbosa de Gouveia
09 Fernando Conejero Neto
10 Gustavo Pellini Alvarenga
11 Hugo Jehle de Araujo Gouvêa
12 Jean Marques Mendes
13 João Carlos de Sousa Filho
14 João Lucas Silva Moisés
15 Júlio Lima Casagrande
16 Lucas Pedro Cipullo
17 Matheus Antunes Pereira
18 Pablo Castro Rovai
19 Paulo Monti Braga
20 Rafael Matos de Carvalho

ENGENHARIA DE ENERGIA

01 Thiago Oliveira de Carvalho

ENGENHARIA DE MATERIAIS

01 Daniel Secolim Coser
02 Fernanda Rodrigues
03 Gustavo Arantes Ribeiro
04 José Renato Dornelas de Souza
05 Júlia Cavalheiro Rodrigues
06 Larissa Ferrini Ferrari Alves
07 Leticia Dias Carnevalli Motta
08 Marcela do Amaral Bregalda
09 Raphael Bianchi de Vicente
10 Raphael Ulisses Costa de Resende

ENGENHARIA DE PRODUÇÃO

01 Arthur Massuo Takaki
02 Carlos Henrique dos Santos
03 Érica Ayumi Kimura
04 Felipe Pires Ferreira
05 Flávia de Sousa Gomes
06 Giovanna Azevedo Antunes
07 Gustavo Elias Amador
08 Isabella de Souza Reina Gottzandt
09 Jade de Souza Bordón
10 João Pedro Fonseca de Oliveira
11 Letícia Araújo
12 Lucas Catalani Gabriel
13 Luziane Marys Pereira da Silva
14 Marcelo Marques de Almeida Dias
15 Matheus Ribeiro Fonseca
16 Otávio Fontana Bortoloni
17 Renato de Palma Llorca

ENGENHARIA ELÉTRICA

01 Alessandra Germiniani Ribeiro
02 Bruna Rezende Lopes
03 Bruno Ferreira Nunes
04 Bruno Rodrigues Alves
05 Carolina Monteiro de Oliveira Peregrino
06 Cassia Akemi Castro Kuki
07 Daniel de Moraes Braz
08 Diego Correa Neco
09 Diogo César Santos de Moura
10 Eduardo Bastos Costa
11 Éverson Júnior de Mendonça
12 Felippe George de Lima Walbon
13 Francinei Lucas Vieira
14 Frederico Marques Carvalho
15 Iuri Tiago Martins Angelo
16 Janayna Silva da Costa
17 João Carlos Pereira Junior
18 João Paulo da Silva Carlos
19 Jônatas Mamede Rodrigues
20 José Lucas Fonseca Vieira

21 Karen Renata Gonçalves Dias
22 Lilian Elaine Rosa
23 Lucas Pinto Brito
24 Luís Fernando Cabrera Cunha
25 Luiz Antonio Rosa Machado
26 Maiara Amaral Prado
27 Matheus Alexandre de Almeida
28 Matheus Cruz de Freitas
29 Pedro Job Bertinato
30 Rodolfo Elias de Castro e Almeida
31 Rony Mira Magalhães
32 Tiago Toshiro Eto
33 Vinicius Braga Ferreira da Costa
34 William Akio de Oliveira

ENGENHARIA ELETRÔNICA

01 Alexandre Zago Boava
02 Bruna Cardoso Lucarini
03 Carlos Augusto Ribeiro De Paula
04 Filipe Soffiatti Ruberto
05 Guilherme Freitas de Paula
06 Henrique Medeiros Zamponi
07 João Gabriel Luppi Foster
08 João Pedro Oliveira Chaves
09 Leonardo Impelizieri Ribeiro de Carvalho
10 Lucas Faria Monteiro
11 Rafael Garcia Braga Dias
12 Ricardo Barbosa de Almeida Campos
13 Ricardo Bruni Calunga
14 Robson Abrão Vianna
15 Rodrigo Rocha de Souza
16 Rosvando Marques Gonzaga Junior
17 Welerson Diego da Silva

ENGENHARIA HÍDRICA

01 Arthur Rohr Paschoal Corrêa Cardoso
02 Daniel Augustos Cordeiro Fernandes
03 Douglas Oliveira Garcia Ruiz
04 Henrique Mendes Sampaio
05 Johnson Herlich Roslee Mensah
06 Ursula Wilberg de Castro Costa
07 Vinícius Batista Do Nascimento Alkmin

ENGENHARIA MECÂNICA

01 Danillo de Azevedo e Silva
02 Guilherme Brandão Fonseca
03 Hugo Campagnac Pereira
04 João Henrique Freddi Lós Reis
05 João Luiz Junho Pereira
06 Lucas Treméa Mendes

07 Luiza Fortes Miranda
08 Marcel Sant'ana Guariente
09 Mariana dos Santos Soares
10 Matheus Rocha de Oliveira
11 Otávio Silva de Almeida
12 Regis Benites Guimarães Lopes
13 Samuel Vilar Constantini
14 Vinicius Belon Zago

ENGENHARIA MECÂNICA AERONÁUTICA

01 Estefânia Roessel Zielinski Moura
02 João Gabriel Costa Carvalho
03 Lucas Augusto Pereira
04 Lucas Gusmão Freitas
05 Natan dos Santos
06 Renan Oliveira Pivati
07 Vinícius de Campos
08 Ygor Ferreira Rodrigues

ENGENHARIA QUÍMICA

01 Alex Borges Muniz Junior
02 Diego de Sousa Silveira
03 Juliana Myslinsky Teixeira
04 Karine Lopes Resende
05 Rafaella Gaião Brasileiro
06 Thatiane Cristine Silva Pereira Batista

FÍSICA – BACHARELADO

01 Daniel da Cruz Alves
02 Everson Henrique Rodrigues
03 Leandro Santana
04 Leonardo Henriques Rodrigues Lima
05 Rosimara Passos Toledo
06 Sávio José Vieira Zaccaro

FÍSICA – LICENCIATURA

01 Bruno Chagas Santos
02 Fernando Augusto Bertolaccini de Andrade
03 Fernando Souza Pinto
04 Júnior César Silva
05 Lenon Couto Ferreira
06 Marcelo Angelo de Souza
07 Marcos Roberto de Godoi
08 Raoni Nogueira de Vilhena
09 Silas Guida Vilhena

MATEMÁTICA – BACHARELADO

01 Ralf Oliveira Ferreira
02 Túlio Almeida Moura

MATEMÁTICA – LICENCIATURA

01 Bruno Sergio de Andrade
02 Franciellem Roberta Gonçalves
03 Gabriela Gomes Ribeiro
04 Leticia Sousa Carvalho
05 Lígia Almeida de Andrade
06 Patrick Eduardo da Conceição
07 Paula Rodrigues Borges

QUÍMICA – BACHARELADO

01 Anderson Nogueira de Carvalho
02 Byanca Silva Ferreira
03 Flávio Bastos Miguez
04 Gabriel da Silva Dias
05 Jorge Fernandes Zacharias Netto
06 Kellen de Lima Rosendo
07 Larissa Silva Maciel
08 Luísa Boutin
09 Marcelly Silveira Bustamante

QUÍMICA – LICENCIATURA

01 Beatriz dos Santos de Araújo
02 Jéssica Santos Valério
03 João Pedro de Oliveira Braga
04 Marina Correia da Silva
05 Rafaela Corrêa Silva
06 Raíssa Rodrigues Menegatti
07 Taynara Alves de Carvalho

SISTEMAS DE INFORMAÇÃO

01 Clarissa Gonçalves Éboli
02 Daniel Paiva Fernandes
03 Guilherme de Oliveira Milward de Andrade
04 Karen Dantas Costa
05 Pedro Augusto Gomes de Siqueira e Salles
06 Roberta Vilela Pinto
07 Robson Aparecido da Silva
08 Romeu Sebastião Ribeiro Neto
09 Ronaldo Ribeiro de Moraes Júnior

CAMPUS THEODOMIRO CARNEIRO SANTIAGO - Itabira

ENGENHARIA AMBIENTAL

01 Amanda Costa de Oliveira
02 Amanda Lopes Maciel
03 Ana Angélica Silva de Resende
04 Beatriz Sepulveda Pires
05 Camila da Silva Hotta
06 Edson Mauricio Marques Ferrari
07 Eduarda Barbosa Silva
08 Gabriela Aparecida Sena Reis
09 Iago Nepomuceno Duarte
10 Isadora Figueiredo Monteiro Ferreira
11 Julia Viegas Pinho Rocha
12 Laura Batista Rodrigues Almeida
13 Marcela Ribeiro Ferreira
14 Marcelo Gonzaga de Oliveira Júnior
15 Radasa Gabriela da Silva
16 Thaisa Andrade Kelles
17 Vitor Oliveira de Figueiredo Martins dos Santos

ENGENHARIA DA MOBILIDADE

01 Ágatha Christina Rebouças Vidal de Carvalho
02 Amanda Matsunaga de Angelis
03 Brenda Karoline Costa Campos
04 Brian Egídio Silva Teixeira
05 Felipe Brandão Santos
06 Gabriel Faria de Oliveira
07 Hebert Augusto Assunção Oliveira Santos
08 Leonardo Ferreira Cardoso Gomes
09 Libia Bicalho Souza
10 Marco Antônio Rezende Rodrigues
11 Rafaela Ferreira Lage
12 Stefanne Fatureto Marchi
13 Thallus Simon Monteiro

ENGENHARIA DE COMPUTAÇÃO

01 Carlo Neubauer Lappas Di Matteo Volpi
02 Charly Braga Ventura
03 Daniel Saburi Costa
04 Gerson Moreira Pinto Neto
05 Ialy Alves
06 Matheus Rodrigues Genghini
07 Philippe Daoud Silva
08 Tamiris Souza Fonseca
09 Thaironi Menezes de Brito
10 Thiago Henrique Jalis Rodrigues
11 Tiago Paixão Visconti

ENGENHARIA DE CONTROLE E AUTOMAÇÃO

01 Arthur Henrique Hordones Leite
02 Bruno Ferreira Paiva
03 Diego Araujo Graciano
04 Gabriel Travensolli da Silva
05 Guilherme Mendes Cicarini Hott
06 João Vitor Soares Ramos
07 Octavio Vinicius de Souza Ferreira Lorençato
08 Robson Aparecido Duarte
09 Samuel Filipe Silva Mendes

ENGENHARIA DE MATERIAIS

01 Bianca Groner Queiroz
02 Bruna Silva Soares
03 Daniel Bragança Viana
04 Gil Cesar Ortiz de Camargo
05 Hana Camila Gomes Silva
06 Hortência Ribeiro de Meira
07 Marcia Gabrielle Almeida Meireles
08 Nathália Costamagna Gonçalves

ENGENHARIA DE PRODUÇÃO

01 Alberto Dantas Lopes
02 Alexandra Vaz de Melo Martins
03 Antônio Higino de Campos Cordeiro
04 Arthur da Silva Garcia
05 Cássia Eduarda Silveira
06 Ciele Resende Veneroso
07 Cinthia de Pinho Miranda
08 Eduardo Henrique Carvalho
09 Fabio Toshimy Souza Umeoka
10 Fernanda de Oliveira Galdiano
11 Fernanda Nepomuceno de Oliveira
12 Giovanni Mendes Ribas Novi
13 Guilherme Augusto Duque da Silva
14 Isabela Fernanda Souza Santos
15 Isadora Stefani D'aragona Malheiro Prado
16 Luana Neves Leite
17 Lucas Martins Franco
18 Maria Julia de Castro Aragão
19 Maria Suzanna Maia Costa
20 Pedro Henrique Macêdo Rodrigues
21 Renzo Cavalcanti Nascimento
22 Sandy Souza Caldas
23 Tharik Yuri Miranda Ruffo
24 Thiago de Faria Custodio
25 Thulio Eugenio Portes de Almeida Ricomini

ENGENHARIA DE SAÚDE E SEGURANÇA

01 Josiane dos Santos Patricio
02 Larissa Valério
03 Marcelo Lopes Campos
04 Maria Fernanda Andrade de Araujo
05 Matheus Braga Duque
06 Wisla Kethery Sa

ENGENHARIA ELÉTRICA

01 Caio Ruzza de Avila Pereira
02 Diego Marcel Pereira
03 Gleidson Pereira Roque
04 Gustavo Luis Macieira
05 Igor da Silva Bretas
06 Isabelle Cristine de Almeida Meireles
07 Letícia Moreira Custódio
08 Raphael Antonio Rodrigues Fonseca da Silva
09 Renan Ferreira Santa Rosa
10 Tatyana Azevedo
11 Thalles Rodrigues Ribeiro
12 Thiago Pedra Araujo

ENGENHARIA MECÂNICA

01 Angela Cristyna Farias Gonçalves
02 Anna Beraldi de Abreu
03 Daniel Gonçalves Pereira
04 David Santos De Miranda
05 Douglas De Assis Cruz
06 Emerson Schena
07 Gabriel Lourenço Gonçalves
08 Giannini Barcellos De Oliveira
09 Guilherme De Paula Rúbio
10 Gustavo Cesar Siqueira Viana
11 Jonathan Moreira Belarmino
12 Júlio César Faria
13 Júnio Matheus Costa
14 Luan Macedo Assaf
15 Mahyara Meirelles Ribeiro
16 Malu Braga Leal
17 Marco Túlio Melo Barros
18 Marconi Moreira Santos Junior
19 Tiago Grigório da Silva
20 Wilian Uehara Pereira
21 William Alves da Cruz

TURMA 2018.1

CAMPUS PROF. JOSÉ RODRIGUES SEABRA - Itajubá

ADMINISTRAÇÃO

01 Ana Clara Vieira de Abreu
02 Andreza de Oliveira Souza
03 Bruno Alexandre Freitas
04 Caio Rennó Brochetto
05 Ellen Miyuki Miyashima
06 Éric Freire Proença
07 Fábia Faria de Oliveira
08 Felipe Ribeiro da Silva
09 Giovanna Cardoso Deprê
10 Jéssica Gregório de Avelar
11 Juliana Pereira de Carvalho
12 Maiara Acorsi Tavares

CIÊNCIA DA COMPUTAÇÃO

01 Alex Fontoura Santos
02 Carlos Henrique Reis
03 Cláudia Moreno Lopes de Andrade
04 Gabriel Bueno da Silva
05 Gabriel Gomes da Silva
06 José Justino Neto
07 Matheus Henrique de Oliveira
08 Natan Barbosa de Morais
09 Renan de Souza Daniel
10 Victor Rodrigues da Silva

CIÊNCIAS ATMOSFÉRICAS

01 Diogo Malagutti Gonçalves Marietto
02 Lara Amanda Marques Vieira

CIÊNCIAS BIOLOGICAS – LICENCIATURA

01 Ágata dos Santos

ENGENHARIA AMBIENTAL

01 André Vítor Roque
02 Andréa Silva Faneca
03 Bruna Aparecida Fernandes Barbosa
04 Júlia Silva Moreno de Almeida
05 Larissa Gonçalves Ferreira Squizzato
06 Pedro Franco Ribeiro
07 Rafael Pivoto Porto
08 Rômulo Carvalho de Brito
09 Taís Bottesini de Oliveira
10 Vinícius Villela Ferreira Rocha

ENGENHARIA CIVIL

01 Caík Elísio Tonelli Faria
02 Fabiana Yoshinaga Tonholo Silva
03 Isadora Maria Ribeiro
04 Josimara Aparecida da Silva
05 Leonardo Silva de Oliveira Pires
06 Marcos Vinícius de Morais
07 Mayara Maine da Silva
08 Raphael Paiva Dias Silva
09 Rodrigo França Silva
10 Thaís Moura de Souza

ENGENHARIA DE BIOPROCESSOS

01 Beatriz Sayuri Yabiku
02 Leonardo Garcia Dettori

ENGENHARIA DE COMPUTAÇÃO

01 André Luís Affonso de Melo
02 Felipe Silveira
03 Gabriel Henrique Marques Pereira
04 Gustavo Felipe Penedo
05 Gustavo Resende Lopes
06 João Gabriel de Souza Pereira
07 Leonardo Gomes Góes
08 Luís Felipe da Silva Ikeda
09 Nathael Boni
10 Pedro Henrique Bertão Matos
11 Rodolfo Luppi
12 Tiago Alves Dulce

ENGENHARIA DE CONTROLE E AUTOMAÇÃO

01 Alexander Ribeiro
02 Amauri Sergio Teclis Júnior
03 Fabio Augusto de Oliveira Soares
04 Felipe Massakazu Sisido
05 Gabriel Henrique de Abreu Guglielmelli
06 Gabriel Santos Solia
07 Gabriel Silva Marcatto
08 Héverton Machado Soares
09 Ícaro Gargione
10 João Fanuchi Evangelista
11 Jonas Héctor Hiroshi Goya
12 Jorge Domingueti Júnior
13 Leonardo Bittencourt Vardiero
14 Leonardo da Silva Tamazato
15 Leonardo Lima da Silva
16 Lílian Coutinho Alves Meiga
17 Lucas Bueno de Abreu
18 Marcelo Lopes Salgado
19 Marcos Paulo Rabelo Ribeiro
20 Mauro Jordão Neto
21 Pablo Gonçalves Batista
22 Paulo César Romera Júnior
23 Pedro Diehl
24 Pedro Paulo Medeiros Ribeiro
25 Thiago Souza de Oliveira
26 Vítor Cronemberger Collus
27 Yuri Sousa do Nascimento

ENGENHARIA DE ENERGIA

01 Caike Haruo Takahashi
02 Flora Albuquerque Drumond
03 Gustavo Henrique Silveira de Morais
04 Ianca da Silveira de Oliveira
05 João Pedro Simões de Andrade
06 Luís Felipe de Carvalho Bedaque
07 Marcio Jardim Rodrigues Júnior
08 Matheus Henrique dos Santos Salgado
09 Priscila Silva Diniz
10 Santhiago de Oliveira Ferreira
11 Steferson Henrique Castro da Cruz

ENGENHARIA DE MATERIAIS

01 Ana Luiza Cavalcanti Marques
02 Andréia Ditzel Facci
03 Bruno Henrique Vargas Campanaro
04 Daniel Aló Martins
05 Édric João Gomes Putini

06 Flávio Yuji Assahi
07 Lucas Eduardo de Andrade Miranda Alves
08 Lucas Gil Venturelli
09 Luciano Garcia Fraga Guimarães
10 Luís Fellipe Simões
11 Luís Paulo Santos Simões
12 Sebastião Bruno Vilas Bôas

ENGENHARIA DE PRODUÇÃO

01 Ana Carolina Fernandes Nogueira
02 Camila Lumi Mizutani
03 Carollina Perlato Toledo
04 Cléa Maria Negreiros Rotella
05 Daniel Lopes Luvizoto
06 Fábio Biasin Monteiro Moraes
07 Fernando de Oliveira Costa
08 Fernando Helton Sanches da Silva
09 Henry Akio Kono
10 Higor dos Reis Silva
11 Iago Figueiredo Venturato
12 Ícaro Leite Farizel
13 Jéssica Azevedo de Aguiar
14 Joan Ribeiro Bitencourt de Melo
15 João Paulo Fonseca Costa
16 Juliana Fernandes Gama
17 Leonardo Henrique Penha de Oliveira
18 Letícia Maria Olímpio
19 Luandrey Machado Antunis Ribeiro
20 Lucas Campregher Bertti
21 Luís Guilherme Silva de Lima
22 Luiz Gustavo Ferreira de Carvalho Alves
23 Mateus Galvão Said Fontanini
24 Milena Soares Rezende Ferreira
25 Nicolas Paiotti Dias
26 Paula Souza Cavalcante
27 Renan Puebla de Souza
28 Rodrigo de Oliveira Rosa
29 Tatiana de Freitas Rangel
30 Thierry Herve Bidoul
31 Thúlio Marcus Faria
32 Vera Fonseca Piassi
33 Vinícius Sperandio
34 Vivian Maria Silva Silveira

ENGENHARIA ELÉTRICA

01 Alexandre de Carvalho Duarte
02 Alícia Toledo do Couto
03 Alysson Cury da Cunha
04 Aníbal Lenon Costa do Vale
05 Bruno Pinto Braga Guimarães
06 Caique Urtado Coelho
07 Carolina Teresinha Costa
08 Celso Ferraz de Araújo Neto
09 Douglas Umio Pereira Akassaka
10 Eduardo Ribeiro Prado

11 Fernanda Sabrina de Souza
12 Fernando Tavares da Silva
13 Guilherme de Faria Pereira
14 Jhonatan Esteves Terra
15 João Bosco da Silva Júnior
16 Jonas Lomônaco Nogueira de Oliveira
17 Leandro Martins Fernandes
18 Lucas Ivã Ferrer Azevedo
19 Maisa Maciel Machado Santos
20 Marcelo Augusto Soares Rodrigues
21 Murilo Airez Marton da Silva
22 Paulo Augusto Pinto Oliveira
23 Pedro Henrique Naves Vasconcelos
24 Rafael Grisi
25 Ramon Luiz Rebêlo da Silva
26 Rodolfo Ferreira Neto
27 Tales Valias de Paiva
28 Thomás de Lucas M. Rosa e Silva
29 Tiago Henrique Alves da Costa
30 Victor Canada Barroso
31 Wellington de Carvalho Machado
32 Yasmin Bueno Capita

ENGENHARIA ELETRÔNICA

01 Ana Clara Alvarenga Fachardo
02 André Luís Magalhães Silva
03 Daniel de Almeida Arantes
04 Daniel Gomes Guimarães
05 Gabriella de Miranda Grosso
06 Li Weitao
07 Lucas Flabiano Perotti
08 Luiz Guilherme Meloni Mouallem
09 Matheus Leopoldo Vasconcellos Oliveira
10 Michael Rocha Silva
11 Nikolas Souza de Queiroz
12 Pedro Luiz de Campos Leite
13 Rodrigo Vilela Hilário
14 Yuri Claus Moreeuw Fernandes

ENGENHARIA HÍDRICA

01 Guilherme Mandelo Oliveira
02 Pedro Henrique de Carvalho Prudente

ENGENHARIA MECÂNICA

01 Alice Horta Bastos Kuffner
02 Aloísio Lopes Valério Júnior
03 André Luiz Afonso
04 Artur Gustavo Fernandes Costa
05 Bernardo de Carvalho Brissac Lamin
06 Bráulio Ribeiro Ferreira
07 Daniel Oliveira Silva
08 Felipe Cabegi Queiroz
09 Fernando Salgado de Abreu

10 Filipe Faleiros
11 Filipi Balestra Silva Luz
12 Guilherme Antônio Oliver
13 Guilherme Rocha David
14 Gustavo Chaib de Sousa Bernardes
15 Gustavo George Leite Torres
16 Haussman Guimarães da Gama Leite
17 Janaina Nunes Caldeira Cunha
18 João Felipe Momilli Santos
19 Jorge Yuri Ozato
20 Luane Maiolini Valim
21 Lucas Bonino Silva
22 Lucas Delboni
23 Marcelo Tai Júnior
24 Marcos Aurélio Moreira Vidal
25 Mateus Costa Laraia
26 Mateus Ferreira Silva
27 Mateus Rotiliano Azevedo
28 Natallya Fernanda de Sales Barnabé
29 Natan Araujo Moura Leite
30 Nicolas Pinheiro Ramos
31 Oberdan Favilla Zerbinati
32 Otávio Augusto Martins Sousa Lopes Rosado
33 Otávio Deperon Gallucci
34 Paulo César Paroli Santos Júnior
35 Paulo Henrique Vilela Quiodeto
36 Pedro Leopoldo de Andrade Filho
37 Raphael Fonseca de Galisteo
38 Rodrigo Henrique da Silva Rocha
39 Thiago dos Anjos Machado
40 Ulysses Lucius Salles Pereira
41 Victor Bícego Quintaneira
42 Vítor Araujo Fernandez
43 Vítor Martins Ângelo
44 William Nunes Goulart

ENGENHARIA MECÂNICA AERONÁUTICA

01 Alberto Cesar Ferreira de Almeida Filho
02 Cauê da Silva Camilo
03 Daniel Medeiros Battistetti
04 Ernesto Capalbo Poli
05 Fernando Barreto Caiado de Alencar
06 Gabriela de Carvalho Ferreira
07 Gustavo Pedro Krupa
08 José Osmar Marino Júnior
09 Leonardo Moreira dos Santos
10 Lucas Flach Vasconcelos
11 Matheus Brendon Francisco
12 Nícholas Modesto da Fraga Candido
13 Pedro Lopes Lima Lages
14 Renata Fonseca e Alves

ENGENHARIA QUÍMICA

01 Victor Budeiz

FÍSICA – BACHARELADO

01 Bárbara Luiza de Miranda Marques
02 Eric Luiz Pereira
03 Hérick Ematné da Silva Barros
04 Luan Marcel Guimarães
05 Lucas Cagnotto de Moraes
06 Rodrigo Galhardo Rana

FÍSICA – LICENCIATURA

01 Diego Renan da Silva
02 Eurico Wagner Silva
03 Isabela Franco Costa
04 Rodrigo Pinheiro Mendes
05 Tiago Ribeiro dos Santos

QUÍMICA – BACHARELADO

01 Raíssa Maniezzo de Oliveira

SISTEMAS DE INFORMAÇÃO

01 Alexandre Pereira Palomo
02 Davi Braga da Cruz
03 Denner Cardoso Coura
04 Fernanda Mendes Garcia
05 Fernanda Rodrigues Canazzo
06 Luana Regina Barbosa
07 Lucas Machado Coimbra Araújo
08 Micael Alef Belizário
09 Paloma Cristina Pinto Santos
10 Regiane Maciel de Melo Lima
11 Rodrigo Sanches Cóga
12 Vinícius David da Silva
13 Vinícius Manoel Lopes Gonçalves
14 Vítor Augusto Marques Pio
15 Wallace Felipe Rodrigues Francisco

CAMPUS THEODOMIRO CARNEIRO SANTIAGO - Itabira

ENGENHARIA AMBIENTAL

01 Bárbara Domingues Santos
02 Crysthal Maini Geara
03 Frederico Siman Martino
04 Leon Soares de Souza
05 Marcela Roberta Almeida Ferreira
06 Marcus Francis Rodrigues Diniz
07 Pedro Henrique Ferreira Faria de Castro

ENGENHARIA DA MOBILIDADE

01 Bruno Dantas Vanetti
02 Cássio Martins Oliveira
03 Flávia Denise Bernardes Juvenal
04 Isabella Costa Cabral Soares
05 Kíssila Souza Santos
06 Letícia Diniz Leles
07 Nayara Andrade Duarte
08 Pedro Henrique Godinho Paraguay
09 Sávio Fioretti Barbosa
10 Talita F. Freitas dos Santos
11 Tamires Silva de Oliveira

ENGENHARIA DE COMPUTAÇÃO

01 Arthur Rossi de Paiva
02 Daniel Nogueira
03 Diognei de Matos
04 Fabrício Tramontano Pirini
05 Felipe Castro Simões
06 Marcelo de Araujo Bosso
07 Thiago Machado da Silva

ENGENHARIA DE CONTROLE E AUTOMAÇÃO

01 Felipe Alves Magalhães
02 Ivan Acácio Ribeiro Gomes
03 Kelton Andrade Pereira

ENGENHARIA DE MATERIAIS

01 Amanda Alves Viana
02 Carolina Campos Lopes
03 Cristiano Augusto Belchior e Silva
04 Gustavo Meirelles dos Santos
05 Isabela Amaral Martuchele
06 Jean Pieri Ângelo de Matos
07 Layane Bezerra Vieira
08 Luís Thiago Batista

ENGENHARIA DE PRODUÇÃO

01 Andréa Mokarzel Vilas Bôas
02 Andressa de Paula Cruz
03 Cláudio Lopes Coelho Barroso
04 Ellen Patricia de Oliveira
05 Felipe Martins Gomes
06 Gabriel Silva Andre e Ribeiro
07 Henrique Rios Mendes Aguiar
08 Patrícia Barbosa Ferraz
09 Tábata Bormann

ENGENHARIA DE SAÚDE E SEGURANÇA

01 Amanda Martins de Almeida
02 Daniel Brioschi Machado
03 Kelvin Ferraz
04 Maria Alice Madeira de Lisboa
05 Patrícia Oliver Alves
06 Pedro Luiz Coelho Rodrigues
07 Thaís Silva Nascimento

ENGENHARIA ELÉTRICA

01 Andre Gabriel Avila de Castro
02 Antônio José Rondelli de Souza Santos
03 Carlos Matteuzzo Júnior
04 Clara Duarte de Sant'Anna
05 Fernanda Laura da Silva
06 Fernando Freitas Higino
07 Filipe Marçal
08 Ingred Deiro Andrade
09 Isabela Gaiba Freitas
10 Laís Cintra Azevedo
11 Marciel Heitor Faleiros
12 Paulo Gabriel de Souza

ENGENHARIA MECÂNICA

01 Bruna Rahd Mariano
02 Caio Caló Amaral
03 Caio Tripode de Oliveira
04 Carlos Henrique Coelho Saunders
05 Cristiano Júnior da Silva
06 Iana Ribeiro Pereira
07 João Batista Biagiotti Filho
08 João Victor de Oliveira Sayeg
09 João Víctor Freire
10 Matheus Silva Carneiro Fonseca
11 Pedro Barreto de Alvarenga Morais
12 Raphael Fernandes Pinto
13 Rodolfo Fernandes Bonfim
14 Rodrigo Fernandes Bernal

TURMA 2018.2

CAMPUS PROF. JOSÉ RODRIGUES SEABRA - Itajubá

ADMINISTRAÇÃO

01 Amanda Paula Santos Santiago
02 Ariane Tamires da Silva Souza
03 Gabriele Casarim de Oliveira
04 Gustavo de Lima Faustino
05 Jean Carlo Nemanis Cascardo
06 Lucas Carlos Gomes
07 Marcos Ulisses Carvalho Júnior
08 Mariana de Souza Guimarães
09 Mariana Rodrigues Borges
10 Monique Dias de Oliveira
11 Natália Pereira Nunes
12 Nathália de Rezende Alves
13 Pedro Sona Pereira de Souza
14 Roberta Macedo de Carvalho
15 Thiago Moraes Masseli
16 Vinícius de Souza Pinheiro

CIÊNCIA DA COMPUTAÇÃO

01 Adan Ricardo Dias dos Santos
02 Francis Eduardo Ribeiro da Silva
03 Guilherme Oliveira Roncon
04 Homero I. Morais Bonomini
05 Larissa de Oliveira Martins
06 Leandro de Lima Duarte
07 Lucas Dzin Pedroso
08 Mário Guilherme Macedo
09 René G. Costa e Gonçalves
10 Vicente França Valcarcel
11 Vinícius Eiji Horiguchi

CIÊNCIAS ATMOSFÉRICAS

01 Brenda Almeida Santos
02 Bruna Andrelina Silva
03 Camila Ribeiro Sapucci
04 Eduardo Ximenes de Abreu
05 Gabriel Wilson Lorena Florêncio
06 Glauber Willian de Souza Ferreira
07 João Pedro Rodrigues da Silva
08 Larissa Vieira da Silva
09 Maria Alice Machado Rodrigues
10 Mateus Vitoriano da Silva
11 Matheus Vicente Regis
12 Melissa Dias da Silva Oliveira
13 Michel Yasuyuki Gejima Júnior
14 Rayan Reis Miranda Leite
15 Thales Alves Teodoro
16 Vítor Hugo de Almeida Marrafon

CIÊNCIAS BIOLOGICAS – LICENCIATURA

01 Diogo Sanches Dias
02 Isabela de Oliveira Nogueira
03 Natália Alexandrino Pecht
04 Pâmela Cristina Toledo Mendonça
05 Thaís Vilas Bôas Messias

ENGENHARIA AMBIENTAL

01 Ana Luiza de Souza Marcondes
02 Arthur Bernardo Souza De Salles Vieira
03 Eduardo Souza Lara
04 Elisa Maria Gomes de Oliveira
05 Fabrício Tadeu Pereira
06 Gabriel de Oliveira Machado
07 Gabriel Romanelli Silva
08 Gabriela Rodrigues Valadão de Mello
09 Giovanna Loiola Fernandes
10 Guilherme Prado Alves
11 Hellen Luísa de Castro e Silva
12 Isabela Zanon Pereira
13 Juliana Trevisan Rezende
14 Júlio Edson Barbosa da Costa
15 Léo Jaymee De Vilas Bôas da Silva
16 Maísa Mello Ribeiro
17 Maria Laura Riboli de Oliveira Alves
18 Marina Augusto
19 Mayara Thamirys Vitorino Fernandes
20 Waleska Freitas da Silva

ENGENHARIA CIVIL

01 Allison Das Neves Bargas
02 Bruno Haruki Gonçalves Ono
03 Camila Ribeiro Silva
04 Daliani Carolina Pereira
05 Daniely El Moallem
06 David Pacheco Vilela
07 Domingos Manoel de Morais Neto
08 Evaldo Luiz Magacho Júnior
09 Fábio Dalalio Rodrigues Cunha
10 Fernando Nobrega dos Reis
11 Fernando Thiago Ribeiro da Silva
12 Gabriele Lima da Silveira
13 Guilherme Hiromitsu Souza Umeoka
14 Jaaziel Carvalho de Souza Pinto
15 João Pedro Onozato de Matos
16 Leonardo Carvalho de Almeida Braga
17 Letícia Fernandes Cipriano
18 Lucas Emanuel Poiares Leite
19 Lucas Kheynithy Yano
20 Mateus De Almeida
21 Mateus Marcos Felício Silva
22 Matheus Franzolin
23 Nicoli Lamoglia de Souza
24 Paulo Guilherme de Carvalho
25 Pedro Augusto Souza Simões
26 Pedro Inácio Ribeiro
27 Renan Gustavo Gamez Saran
28 Renato Mathias de Camargo
29 Rennan Muniz Pereira
30 Tamara Aparecida Carvalho Ribeiro
31 Vanessa Hellen da Silva Azevedo
32 Verônica Gomes Bittencourt
33 Vinícius Silveira Formiga
34 William Baradel Lari

ENGENHARIA DE BIOPROCESSOS

01 Ana Elisa Rodrigues Sousa
02 Mariana Guadix Viganó
03 Taís Ferreira Marcelini
04 Thaís Oliveira Secches

ENGENHARIA DE COMPUTAÇÃO

01 Alan Barros De Oliveira
02 Danilo Lucari Ribeiro
03 Eduardo Mequi Poiate
04 Enry Lucas de Carvalho Gonçalves
05 Felipe Augusto Brandão Barbosa
06 Jefferson Ricardo Firmino De Miranda
07 Marcos Vinicius De Oliveira Duque
08 Nícholas Augusto da Silva Ribeiro

09 Paloma Gouvêa Leandro
10 Rafael Sobrinho Ferreira
11 Raul Delegá Ramos
12 Rodrigo Tabossi Pimentel
13 Rômulo França Sewo
14 Thales Stevan de Almeida Góis
15 Thiago Barbosa Navarro
16 Tiago Eugênio Ruas Ribeiro

ENGENHARIA DE CONTROLE E AUTOMAÇÃO

01 Carolina Drumond Dias
02 Cauê Franco Guidotti
03 César Augusto do Carmo Santiago
04 Diego Eduardo Carvalho Marins
05 Fernando Oliveira Pereira
06 Gabriel Sant'Anna Coutinho
07 Giovana Lima Casagrande
08 João Paulo Mendes dos Santos
09 Leonardo José Andrade Cunha
10 Lucas de Souza Balestrassi
11 Luigi De Souza Esquaella
12 Maílson Antonio Vinhal Andrade
13 Maira de Campos Coelho Ribeiro Sampaio
14 Márcio Firmino Júnior
15 Mateus Lopes Prates
16 Matheus Silva Mota
17 Natã Moreno Cremasco
18 Nayara Campos Nogueira
19 Paola Cristina de Campos Hasmann
20 Paulo Henrique dos Santos Silva
21 Rafaela Avila Cruz Nakashima
22 Ricardo Del Bianco Sousa
23 Thainann Henrique Pereira de Castro
24 Thassio Roger Oliveira
25 Thomas Moraes Caproni
26 Wagner Vieira Santos

ENGENHARIA DE ENERGIA

01 Álvaro Ribeiro Lemes
02 Diogo Nunes Domingos
03 Fagner Machado Rezende
04 Felipe Eduardo Ribeiro
05 Giovanna Querido Marcondes de Assis
06 João Gabriel Souza Soares
07 Tomás Andrade da Cunha Dias

ENGENHARIA DE MATERIAIS

01 Aline Valério Alves
02 Ana Cláudia Franchi
03 Caio Flaret Argentino Oliveira
04 Carlos Henrique de O. Furutani
05 Carolina Oliveira Silva

06 Darienny Pereira
07 Eliara Torres da Costa
08 Felipe Nishina Sodero Martins
09 Guilherme Magalhães Petinardi
10 Heitor Conde Figueiredo
11 Isabelly Naianne Martins Gonçalves
12 João Augusto Martins de Almeida
13 Nícolas De Olivas
14 Vanessa Siqueira Venancio
15 Verena Gargitter

ENGENHARIA DE PRODUÇÃO

01 Alexandre Yoshio França Yamada
02 André Mott Junqueira
03 Augusto Henrique Carandina
04 Bárbara Silva de Barros Faria
05 Bianca de Almeida Vital Ribeiro
06 Caroline Silva Souza
07 Daniel Augusto Lino Aguiar
08 Denyr Antônio Campos de Menezes Filho
09 Duann Eugênio Noronha Dias Costa
10 Estevão Toledo Moreno
11 Giselle dos Santos Corrêa
12 Isabela Fernandes Paes
13 Larissa Aparecida Braga da Cunha
14 Leonardo Marcantuono
15 Lucas Martins do Carmo Nogueira
16 Lucas Mota Mancilha
17 Lucas Orsi Beihy Menta
18 Luigi Calderaro Mantovani
19 Marco Aurelio Oliveira Soares Junior
20 Pablo Camargo Andery Busatte
21 Pedro Eduardo Souza Silveira
22 Ricardo Otto Pracuch
23 Víctor Cardoso de Macedo
24 Vinícius Silva Prado
25 Vinicius Su Pei Cheny
26 Vítor Seiti Mekaru
27 Wellerson Barbosa Gaiozo

ENGENHARIA ELÉTRICA

01 Ana Flávia Faria da Silva
02 Ana Laura Lopes Conti Ferreira
03 Antônio José Faria Barbosa Júnior
04 Antônio Valente Figueiredo Torres
05 Augusto Massayuki Yamamoto
06 Bruno Henrique Fagundes Costa
07 Daniel Galerani
08 Fausto Estefano Nunes Campos
09 Felipe Freire Jofre de Oliveira
10 Guilherme Gonçalves Martins
11 Gustavo Oliveira Macedo
12 Isabela Nogueira
13 João Pedro Ferreira dos Santos Freitas

14 João Victor Campos Gomes
15 Kam Wei Liu
16 Luana Maria Faria Santos
17 Lucas Caçapava Vialta
18 Lucas Casemiro Oliveira da Silva
19 Lucas De Mattos Graziani
20 Luiz Gustavo Pieve Nunes
21 Maicon Túlio Xavier dos Santos
22 Maíra Campos Cardoso
23 Maisa de Mendonça
24 Marco Aurelio Goulart Pinheiro
25 Matheus Porfírio Maciel
26 Michel Ângelo Inácio Silva Júnior
27 Rafael Augusto Lopes da Silva
28 Rafael Brandão Ferreira
29 Rafael Maglione Aoun
30 Remy de Andrade Neto
31 Sergio Luiz Lisboa
32 Thaiane Bianca Dias dos Santos
33 Victor Augusto Durães de Faria
34 Vinícius de Oliveira Villalta
35 Yuri Faria Ribeiro

ENGENHARIA ELETRÔNICA

01 Alysson Nunes Faria
02 Jefferson Diego Camillo
03 Lucas Nakabori Serejo
04 Thiago Thimotti Amaral

ENGENHARIA HÍDRICA

01 Alana Lopes Junho
02 Alex José Salles dos Santos
03 Guilherme Andrade Nani
04 Gustavo Meyer
05 Priscilla de Souza Vasconcelos
06 Roberto Dimas dos Santos Júnior
07 Rodrigo Sales dos Santos
08 Thaís Faria Costa

ENGENHARIA MECÂNICA

01 Aldo José Mancilha Fogaça
02 Alexandre Ribeiro Souza Carvalho
03 André Lukas Vieira Moura
04 Antônio Alves de Moura Júnior
05 Blessing Chidinma Ifekaibeya
06 Bruna Gobbi Garcia
07 Daniel Abreu Araújo
08 Davi Ramos Mohallem
09 Felipe Paulino Silva
10 Felipe Solferini de Carvalho
11 Flávio Henrique Guimarães de Souza
12 Frederico Sartori da Silva
13 George Patton de Oliveira Silva

14 Guilherme Botton dos Santos
15 Henrique Cintra Viana Ribeiro
16 Ivan de Souza Rehder
17 João Pedro Marques Caetano
18 Luiz Henrique Soares Amorim
19 Marcelo Egidio de Avila Júnior
20 Matheus Henrique de Souza
21 Matheus Luís Manfredo
22 Rafael Amano Paes de Barros
23 Renan Carneiro da Rocha
24 Rodrigo Costa Prince
25 Rodrigo Junqueira Duarte
26 Roniérison Coelho Junqueira
27 Vítor Vendrame Lechado

ENGENHARIA MECÂNICA AERONÁUTICA

01 Franklin Nagao
02 Gabriel Bretas Araujo
03 Guilherme Costa De PaulaIan Queiroz Barbosa
04 Ian Queiroz Barbosa
05 Lourelay Moreira dos Santos
06 Luiz Gustavo Aires Cruz
07 Marcelo Moreno Lino da Silva
08 Maria Vitoria Ubinha Stefano
09 Mateus Gaudereto Silva Martins
10 Rafael Augusto Cintra

ENGENHARIA QUÍMICA

01 Alexandre Silva Amorim
02 Camila Yoko Horita Oliveira
03 Eduardo Zanitti Ávila Couto
04 Fabiana de Cássia Cortez Santos
05 Gustavo Rodrigues dos Santos
06 João Marcos Cardoso Silva
07 Lais Scandiffio da Cunha
08 Letícia Melão Trova
09 Rafael da Silva Rocha
10 Thiago Reviglio Weishaupt

FÍSICA – BACHARELADO

01 Alexsandre Leite Ferreira Júnior
02 Carla Ribeiro Rodrigues da Rocha
03 Cássio Prado Guimarães
04 Dimas Jackson de Oliveira
05 Édson da Silva Souza
06 Elias Bueno Fonseca
07 William Henrique Pereira Costa

FÍSICA – LICENCIATURA

01 Alessandra de Lima Kaway
02 Ana Paula Mariano de Almeida Aparecido
03 Andérson Silva de Almeida
04 André Luiz Viana Borges
05 Carlos Alberto Silva
06 Cíntia Torres Lemes Galvão
07 Claudney de Sales Pereira Mendonça
08 Cleyton Magalhães Alves
09 Édson Giuliani Ramos Fernandes
10 Eliz Regina Gomes Di Iorio
11 Évelim Lamaiara dos Passos Carvalho Santos
12 Filipe César Archangelo e Silva
13 Janderson Muniz de Oliveira
14 Juliana Fernandes Costa
15 Juliédson Artur Malaquias Reis
16 Laura Naves da Cunha
17 Leyde Kelly Miranda
18 Marcelo José Franco
19 Solange Cristina Raimundo Alves
20 Vinícius Nunes Carlos
21 Walison Yan Aparecido da Silva

MATEMÁTICA – BACHARELADO

01 Crystianne Lilian de Andrade
02 Rubem Castro Junqueira
03 Sarah Cristina de Miranda Marques

MATEMÁTICA – LICENCIATURA

01 Carina Barbosa Maduro
02 Daniele Aparecida de Oliveira
03 Fábio Guimarães de Oliveira
04 Giovana da Silva Julião

QUÍMICA – BACHARELADO

01 Amanda Evelyn Santos da Silva
02 Catarina Sampaio Furlani
03 Leonardo Leonel Eduardo
04 Letícia Andrade Simão
05 Marcelo Guilherme Evangelista
06 Mariane da Silva Tirelli
07 Pedro Augusto de Andrade Novaes
08 Rayssa Thainá de Paiva Alves
09 Rodrigo Rubim Sarmento
10 Sávia Del Vale Terra
11 Viviane Fraga de Assis Pereira Roberti

QUÍMICA – LICENCIATURA

01 Bruno Yuri Diogo Silva
02 Catarina da Silva Buda
03 João Pedro dos Santos Silva
04 Maria Dara Vilas Bôas
05 Silvana Aparecida Souza Silva

SISTEMAS DE INFORMAÇÃO

01 Ana Clara Guatura Correa
02 Ánderson Tadeu de Oliveira Vicente
03 Eduardo Bonfá Guimarães
04 Gabriela Maria Batista Siqueira
05 Letícia De Souza Guedes Henriques
06 Luiz Felipe Fernandes Machado Costa
07 Mateus Henrique Toledo
08 Natália Salete da Silva Rodrigues
09 Pedro Luiz Cabral Salomon Prado
10 Pedro Paulo Monteiro Borges Júnior
11 Phelip Roberto Ribeiro de Souza
12 Raffael Cleisson de Carvalho
13 Ramon Martins Rodrigues
14 Rúbia Carvalheira Costa
15 Talita Cintra Goulart De Oliveira

CAMPUS THEODOMIRO CARNEIRO SANTIAGO - Itabira

ENGENHARIA AMBIENTAL

01 Ana Cecília Gomes de Paula
02 Caio Henrique Freire Faria
03 Carlos Augusto Rocha Linhares
04 Eduardo Plácido P. Gonçalves
05 Gabriela Alves Pimenta Mendes
06 Gislene Fernandes de Oliveira
07 Lewanne Sousa Barbosa
08 Marcela Cerqueira Vieira
09 Patrícia Aparecida Coelho
10 Tamires Dantas dos Santos
11 William Gomes Epaminondas

ENGENHARIA DA MOBILIDADE

01 Allysson Moreira Miranda
02 Amanda Karen de Araujo Oliveira
03 Ana Clara Vieira Menezes Cruz
04 Felipe Ferreira Gomes
05 Filipe Rodovalho de Castro
06 Gabriel Tenengauzer
07 Guilherme Fernando Neves dos Reis
08 Gustavo Gimenez Almeida
09 Helder Wakabayashi
10 Henrique Mattos de Souza Fernandes
11 Hermínio Antônio Neto
12 João Gabriel Moreira Avelar
13 João Paulo Gomes
14 José Leocádio Neto
15 Lorena Lemos Dias Lara
16 Lucas Brandão Monteiro de Assis
17 Mylena Cristine Rodrigues de Jesus
18 Nouara Nayanne Lage Monteiro
19 Pedro Henrique Franco de Moraes e Oliveira
20 Pierre Maia Valent
21 Raphael Couto Ramos
22 Rodrigo Matheus de Almeida Cunha
23 Samuel Valdivino Alcântara Emerenciano
24 Tiago Antunes Faria Amaral
25 Vinícius de Oliveira Souza

ENGENHARIA DE COMPUTAÇÃO

01 Christian Willian Siqueira Pires
02 Felipe Balieiro Cetrulo
03 Felipe Marinho Tavares
04 Henrique Rezende de Souza Alves
05 João Gabriel Silveira Avila
06 Paulo Ricardo Boneti Pinto de Andrade
07 Renato Figueiredo Frade
08 Ricardo Ferreira Coelho
09 Vinícius César Costa Silva
10 Yuri Souza Paiva Teixeira

ENGENHARIA DE CONTROLE E AUTOMAÇÃO

01 Brenda dos Reis Paiva
02 Bruno de Souza Borges
03 Deisemara Cristina Mendes
04 Hugo Assis Juste
05 Raphael Victor Leal
06 Rayra Duarte Khoury
07 Rodrigo de Melo Lima
08 Ulisses Dias Belz
09 Vítor Hugo Oliveira Catarino
10 Zélia Gabriela Ferreira Gomes

ENGENHARIA DE MATERIAIS

01 Adriano Proetti Custodio Júnior
02 Ana Maria Gonçalves da Silva
03 Cassiano Marcos Noronha Romagnolli
04 Fagner Ribeiro Porto
05 Felipe Siqueira Silva
06 Flaviano Tomaz Júnior
07 Gabriela Pereira Leite
08 Karina de Almeida Barcelos
09 Kerciely Martins do Carmo
10 Laura Fernandes Costa
11 Luiz Gonzaga Bezerra Neto
12 Michele Leocádio Gomes
13 Thayná Mardegan
14 Thiago Tigre de Souza
15 Vítor Stenico Teixeira Leite
16 Werner Menezes Vieira Ferreira

ENGENHARIA DE PRODUÇÃO

01 Alexandre Alvarenga Santos Caldas
02 Ana Carolina Matos e Moreira
03 André Luiz Ramos Bicalho
04 Arthur Barbieri Nicolau
05 Arthur Linhares Magalhães
06 Clara Gonçalves Loureiro
07 Éder Nunes Figueiredo da Silveira
08 Edilene Gonçalves Andrade
09 Felipe Gon Pereira
10 Fillipe Godoi de Barros
11 Gabriel Ishy Bettoni
12 Izabelle Jennifer Romualdo Caetano Barros
13 José Victor Gomes Teixeira
14 Juliana Cordeiro Fernandes Machado
15 Luan Antônio Loiola de Sousa
16 Luiz Gustavo Cardoso
17 Luíza Amoroso Lima Ribas D'Ávila
18 Marcelo Kiyoshi da Silva
19 Maria Luiza Souza Caetano
20 Mariana Fernandes Pereira
21 Nicoli Cerezer Guimarães
22 Pedro Henrique Guimarães Gamarano
23 Renata Aparecida Queiroz Dantas
24 Rubens Pastor Pereira Júnior
25 Túlio Pantuza Drumond
26 Vinícius Henrique da Silveira Pereira

ENGENHARIA DE SAÚDE E SEGURANÇA

01 Brenda Ktherinne de Oliveira Souza
02 Elisson Rodrigues Dias
03 Érica Alvarenga Sabino
04 Hellen Bárbara Martins da Costa e Silva
05 Larissa Moro Soares
06 Leandro Henrique Pereira Galvane
07 Letícia Anselmo de Mattos
08 Letícia Farias Gomes
09 Rodrigo Luiz de Almeida Dias
10 Vinícius Estevam Silva

ENGENHARIA ELÉTRICA

01 Ana Carolina Fonseca
02 Anderson Ortiz Guerra
03 Anilton Rodrigues Júnior
04 Bruno Veloso Barbosa Araujo
05 Filipe Augusto Figueiredo Cruz Horta Fonseca
06 Gilvan Marques dos Santos
07 Guilherme Goulart Faria
08 João Henrique Santos Froes
09 Lorena de Oliveira Avelar
10 Lucas Araújo Soares
11 Luís Felipe Santos Martins
12 Matheus Mendes Ribeiro
13 Maurício Vieira Xavier
14 Suelen Ruy Gama
15 Thais Ribeiro de Moraes
16 Thiago Henrique de Oliveira

ENGENHARIA MECÂNICA

01 Bruno de Oliveira Valério
02 Bruno Ferreira Assis
03 Cláudio José Fernandes Júnior
04 Eduardo Rodrigo dos Santos da Silva
05 Fábio Norio Toma
06 Hugo Machado Torres
07 Igor Garcia Prado Destro
08 Ítalo de Abreu Gonçalves
09 José Francisco Vilela Silveira
10 José Guilherme Lima Fernandes
11 Kelly Aline Correia Veiga
12 Lorena Lobato de Lima Paula
13 Lucas Lopes de Freitas
14 Luiz Fillipe Ferreira Rocha
15 Matheus Augusto de Souza
16 Patrick Santos Silva
17 Renan Brichet de Almeida Brito
18 Victor Prado Sakai

TURMA 2019.1

CAMPUS PROF. JOSÉ RODRIGUES SEABRA - Itajubá

ADMINISTRAÇÃO

01 Ana Clara Batista Seixas
02 Ana Clara Romancini Rennó de Assis
03 Anna Carolina Tozzi Mantovani Oliveira
04 Caroline Vital Haddad
05 Enrik Marques Ferreira da Silva
06 Fabiano Lucas Machado
07 Gabriela de Oliveira Coutinho
08 Giovani Lopes Borghi Rios
09 Grégory Nícolas Ruzene da Silva
10 Isabella Vidal Garcez
11 João Paulo Godoy Rigobello
12 Joyce Machado Costa
13 Lorenzo Silvestre Verdi
14 Luiza Honorato Feliciano de Oliveira
15 Mariana Bossolani
16 Nilson Alexandre Menicali
17 Paola Silva Lemos da Costa
18 Paula da Costa Alevato
19 Tuailla Egle de Castro Carvalho

CIÊNCIA DA COMPUTAÇÃO

01 Bruno Cesar Santos
02 Edmar José Benini
03 Gabriel Augusto Alves Taets
04 Gabriel Erzinger Dousseau
05 Gabriel Oraboni Carvalho

06 Isabella Maia Bitencourt
07 João Pedro Rufino Alves
08 Juliana Bruna Ribeiro
09 Leonardo Pereira De Castro
10 Matheus Santos Corrêa
11 Rafael da Silva Batista
12 Tiago Henrique de Melo

CIÊNCIAS ATMOSFÉRICAS

01 Aline Araujo de Freitas

ENGENHARIA AMBIENTAL

01 Bruna dos Reis Monteiro
02 Carolina Silva dos Santos
03 Felipe Dias Gironi Vicente
04 Lucas de Oliveira
05 Lucas Gori Lima
06 Luis Flavio Pioltine
07 Maiara Fortes Leite
08 Paula Rinah Conceição Cobra
09 Rubens Martins Junior
10 Vinicius dos Santos Oliveira

ENGENHARIA CIVIL

01 Amália Maria Bernardi do Nascimento
02 Camila Costa Basile
03 Camila Katayama Pereira
04 Célia de Paiva Bruno
05 Débora Ribeiro Tavares
06 Felipe Guimarães Alexandre
07 Francisco Chicone Neto
08 Gabriel Ferreira Guilherme
09 Gabriel Mesquita Figueiredo Souza
10 Gustavo Felipe Nicoletti
11 Henrique da Cunha Fernandes
12 Jander Arruda de Paula
13 Jayme José Andretta Neto
14 João Victor da Silva Miranda
15 Leonardo de Oliveira Santos
16 Lucas Gabriel Teixeira
17 Marcelo de Almeida Silva
18 Marcus Vinícius de Assis
19 Paulo Roberto Della Libera Júnior
20 Raquel Pereira de Oliveira

ENGENHARIA DE BIOPROCESSOS

01 Carina Harue Bastos Inoue
02 Nicole Choi
03 Ricardo Kenzo Nakata
04 Yuri Dantas Rocha

ENGENHARIA DE COMPUTAÇÃO

01 Allisson Andrade Franco
02 André Felipe Rocha
03 André Gabetta Barbieri
04 Caio Luiz Bezerra Messias
05 Calebe Leme Silvério
06 Christian Hideki Maekawa
07 Diego Paradeda
08 Diogo Alves Matos
09 Everton Victor de Vilas Bôas Júnior
10 Felipe Farias da Silva
11 Felipe Henrique da Silva
12 Frederico Mininel Lopes
13 Gabriel de Faria Castro Moreira
14 Gabriel Garcia Scanferla
15 Gabriela Emily Bernardes
16 Günther Edwald Wolgien
17 Hugo Uchôas Borges
18 Jacqueline Sayuri Michelucci Kiko
19 Jun Enoshita Otomo
20 Leonardo Belo Carvalho de Castro
21 Luís Felipe Miléo Sant'Ana
22 Luiz Henrique Goulart Costa
23 Luiz Henrique Teixeira Marques
24 Maria Helena Braga Barnabé
25 Murillo Bargas Rodrigues Alves
26 Otavio Henrique Braga Lima
27 Renan de Castan e Carvalho
28 Victor Augusto Denadai Gomes
29 Vinícius Ferreira Porto Nogueira da Silva

ENGENHARIA DE CONTROLE E AUTOMAÇÃO

01 Ayla Inês Ávila Mendonça
02 Breno Coelho Villa
03 Brian Souza Nogueira
04 Cleber Ferreira Augusto
05 Eduardo Mendes do Carmo
06 Fábien Giovanni de Oliveira
07 Guilherme de Castro Azevedo
08 Guilherme Maciel Mariano
09 Guilherme Yoshiaki Guimarães Maeda
10 Hagatha Moreno Juliato
11 João Felipe Barbosa
12 Kaique Vinicius da Silva
13 Logan Souza Nogueira
14 Luana Aparecida e Oliveira Gomes
15 Luís Víctor Pessiqueli Bonin
16 Matheus Caio Siqueira
17 Murilo Xavier

18 Nicole Moraes Sarno
19 Otávio Rodrigues Almeida
20 Rafael de Oliveira Camara
21 Rodrigo Paolini
22 Thales De Souza Cardoso
23 Thuan da Silva Tavares
24 Válber Senna Custódio
25 Vanessa Silva Ferreira
26 Vitor Molica Portugal Torres
27 Wellington Felipe Fróis de Araujo
28 Wesley Silva Roberto

ENGENHARIA DE ENERGIA

01 André Belluco Guerrini
02 Bremer Augusto de Faria Castro
03 Bruno da Silva Bunya
04 Bruno de Melo Carlos Pereira
05 Fabiano Augusto Maciel Ribeiro
06 Hendrius Oliveira
07 Henrique Sales de Souza
08 Jamile Carla Albano Moreira
09 Leonardo Argento Pinto
10 Letícia Monteiro Dastre
11 Mateus Gomes de Siqueira e Salles
12 Rafael Barros de Oliveira
13 Sidnei dos Santos Magalhães
14 Thomás Augusto Siqueira de Oliveira

ENGENHARIA DE MATERIAIS

01 Ana Júlia Vasconcelos Moreira
02 Cindy Yukie Yano
03 Eric Mc Fadden
04 Gabriel Roberto Vieira Duque
05 Guilherme Bruno Gomes Morgado
06 Henrique Rosa Testai
07 Júlia Bernardes Santana Silva
08 Leandra Fernandes de Oliveira
09 Letícia Ferreira Roberto
10 Luís Felipe de Castro Luz Souza Silva
11 Mariana Charleaux Tabchoury
12 Matheus Zambinati Rosa
13 Nicholas Pereira Storino
14 Pedro de Souza Ciacco
15 Renato Gonçalves Martins Dias
16 Victor de Carvalho Rodrigues

ENGENHARIA DE PRODUÇÃO

01 Aline de Lima Magacho
02 Aloísio Silva Faria Júnior
03 André Melato Pereira
04 Angela Isabel Dias
05 Augusto Alves Batalha
06 Daniel Gonçalves Ramos da Silva
07 Gabriela Barros Ângelo
08 Gabriela Walravens
09 Guilherme Sarubbi Kvitko De Paulo
10 Guilherme Simões
11 Isabela dos Santos Simões
12 Jean Lopes de Vilas Bôas
13 Joice D'Avoglio de Almeida
14 José Guilherme Silveira dos Reis Selmikat
15 Júlia Iorio Borges
16 Juliana Vilas Bôas Lemos
17 Luana Augusta Ribeiro Rocha
18 Lucas Barbosa Siqueira
19 Lucas Cavallieri Segismondi
20 Mariana Rodrigues dos Santos
21 Mariana Vieira Almeida
22 Maruan Rennó El Mouallem
23 Matheus Murno Bernardo
24 Otacilio Pedro dos Santos Filho
25 Paloma Passos Alvim
26 Paula Cunha de Paiva
27 Paulo Henrique dos Santos
28 Raphael Lopes Martins
29 Rodrigo Alves Braga
30 Silvana de Cassia Gonsalves
31 Sthéfano Vieira Mello
32 Thiago Oliveira Santos
33 Victor Mazzonetto Teófilo de Moraes
34 Victor Siqueira Fortes
35 Vinícius Rennó Campos
36 William Candiotto Lüders

ENGENHARIA ELÉTRICA

01 Augusto Massayuki Yamamoto
02 Braen Gleiser Araujo
03 Breno Bonomo De Lima
04 Carlos Vinicius Gomes da Silva
05 Cayo Consoli Nannetti Dias
06 Daiane Katielle Lélis Corrêa
07 Davi Freitas de Paiva
08 Diego Gomes De Almeida
09 Diego Nogueira da Silva
10 Felipe Eduardo Cordeiro Celegatti
11 Fernanda Lopes da Cunha
12 Fernando Aparecido Benitez Filho
13 Flávio Machado Silva
14 Gabriel José Ferreira Ferraz
15 Gabriel Sampaio Coutou de Carvalho

16 Gabryel Prado Passos de Oliveira
17 Gustavo Augusto Rodrigues
18 Iana Vestri Alvarenga
19 Israel de Oliveira Santos
20 Jeziel Fior
21 José Ribeiro dos Santos Júnior
22 Jovana Aparecida Ferreira Santos
23 Joyce Vilela Paiva
24 Kaio Henrique Dalmone do Carmo
25 Lucas Augusto Nogueira Henrique
26 Marcio Augusto Pereira
27 Marcos Renato Coutinho Faleiro
28 Mariana Torres Santiago
29 Pedro França Sardinha
30 Pedro Henrique Camargos
31 Pedro Henrique De Paula Carvalho
32 Pedro Henrique Soares
33 Ronan Koiti Sonobe
34 Sthefânia Sara Carvalho de Freitas
35 Talita Fernanda Vieira
36 Valéria Carvalho Ribeiro
37 Victor Hugo Oliveira Silvério

ENGENHARIA ELETRÔNICA

01 Arnaldo Martins Costa
02 Cássio Oshiro Ruiz de Oliveira
03 Filipe Henrique Leite dos Reis
04 Guilherme Yoshitero de Carvalho Awata
05 João Pedro Felix Amorim
06 Larissa Freri
07 Lucas Silva Almeida
08 Pedro Admar Furlan Júnior

ENGENHARIA HÍDRICA

01 Igor Gonzaga Martins Santos
02 Kalahan de Mello Battiston
03 Louis Le Guerroué
04 Lucas Stefano Rissatto
05 Mayara Roberta de Souza
06 Nabila Vieira da Silveira Vasconcellos Lisbôa
07 Raphael Henrique De Sousa Lima
08 Volnei Pereira Santana

ENGENHARIA MECÂNICA

01 André Ricardo Santos Barbosa
02 Andres Henrique Palomo Fontenele
03 Antônio Güido Terra Amorelli Vieira
04 Ariel Rennó Chaves
05 Artur Beloto Turim
06 Artur Yukio Rocha Horimoto
07 Bruno Gonçalves Andrade
08 Caroline Carneiro de Almeida

09 Darciel Miranda Nunes
10 Douglas Carvalho Sucena
11 Durval Marques de Queiroz Neto
12 Éverton Ricardo Lopes Cintra
13 Fabiano Antonio Silva Rivoli
14 Fabrício Lacerda Campos Junior
15 Felipe Fernandes de Angelo
16 Gabriel de Pinho Rimoli
17 Gabriel Ferreira da Silva
18 Gabriel Grober Carneiro
19 Gabriel Rodrigues Fontana
20 Gustavo Abrahão Intrieri
21 Heitor da Silveira Carvalho
22 Henrique Yutaka Kanzawa
23 João Pedro França Magnotti
24 José Matheus Pinati Avila
25 Juan Guilherme Renó Sarto
26 Leonardo Cobra Branco
27 Leonardo Oliveira Pivati
28 Lucas Guimarães Zinani
29 Lucas Megda Marinho
30 Lucas Porcelli de Camargo Franco
31 Luiz Carlos Símon Neto
32 Luiz Gustavo Ferreira Marques
33 Luiz Mateus de Souza Italiano
34 Marcelo Oliveira Rennó
35 Marcelo Siqueira de Castro
36 Marco Antonio Campagnoli Zatsuga
37 Mateus Monteiro Pellegrino
38 Matheus Chuman
39 Matheus Rossi
40 Miguel de Oliveira Dias Neto
41 Nícolas Rabello Pereira
42 Renan Muriano Rogerio
43 Renato Leão de Lello
44 Suzanne Gomes Sugiyama
45 Tiago Fagundes Fernandes
46 Tiago Scaranello Carreira
47 Yorrana Silveira De Souza

ENGENHARIA MECÂNICA AERONÁUTICA

01 Achilles da Cunha Maia
02 Antonio Lopes Rosado Filho
03 Caio Safadi Pereira Souza
04 Gabriel Sousa Campos
05 Guilherme Flora Garcia
06 Gustavo Corrêa Prado Candido
07 Heitor Rodrigues Leão Faria
08 Lucas Barea Peron
09 Lucas Jardim Ribeiro
10 Paloma da Silva Tamura
11 Rafael Chiquitelli De Carvalho
12 Rafael Gonçalves Alves
13 Thales William De Oliveira
14 Thomas Patrick Priels

ENGENHARIA QUÍMICA

01 Ana Lídia dos Santos
02 Bruno Felippe Moreira Miranda
03 Bruno Otavio Sousa Pires
04 Gabriel Felipe Trindade
05 Karine Macedo Felix
06 Luís Felipe Alves Silva
07 Túlio Duque Esteves

FÍSICA – BACHARELADO

01 André Riccieri Albinati Silva Vitor
02 Carlos Eduardo Silveira Dias
03 Diego Carvalho de Souza
04 Gabriel Augusto De Souza Silva
05 Jorge Antonio Gonçalves Attie
06 Luana Mendes da Silva
07 Renata Pazzini Prado de Lima

FÍSICA – LICENCIATURA

01 Callinca de Araújo e Vilhena
02 Thaís Andrade Siqueira

QUÍMICA – BACHARELADO

01 Raphael Carneiro Lima Machado

QUÍMICA – LICENCIATURA

01 Camila Ichii Costa
02 Paola Tatiane Colósimo

SISTEMAS DE INFORMAÇÃO

01 Ana Raquel Calhau Pereira
02 Cristofher Pablo Guersoni
03 Domingos Sávio Faria Paes
04 Flávio Belizário da Silva Mota
05 Gennyson Ponce Machado Filho
06 Jonas Henrique Ribeiro Paula
07 Pedro Henrique Dias Scarpioni
08 Pedro Henrique Pinto Lucas
09 Rafael Jonas da Silva

CAMPUS THEODOMIRO CARNEIRO SANTIAGO - Itabira

ENGENHARIA AMBIENTAL

01 Carolina Quintão Carvalho
02 Felipe Petito Ribeiro
03 Gabriela Aparecida de Lima
04 Giuliana Camargo Vieira
05 Isabelle Corrêa
06 Isabely Cristina Lourenço dos Santos
07 Lorena de Moura Joia Gomes
08 Mariana de Oliveira Horta
09 Samara Fernandes Vantil
10 Thomaz Felipe de Freitas Anchieta

ENGENHARIA DA MOBILIDADE

01 Ana Clara Simões Silva Duarte
02 Deyzilaine Custodia Rodrigues dos Santos
03 Estevão Batista Sanchez
04 Jonas Henrique de Carvalho Oliveira
05 Kelvim Allison Silva Almeida
06 Laura Guimarães Lage
07 Lucas Amaral Marcos
08 Wallace Ricardo Dias Barros

ENGENHARIA DE COMPUTAÇÃO

01 Alexandre Souto Nogueira
02 Átilla Graciano da Silva
03 Caio Scalon Borges de Oliveira
04 Danilo Ricardo Crabi Freitas
05 Filipe Euzébio Borges Pena
06 Guilherme de Oliveira Almeida Lima
07 João Guilherme de Souza Alves Costa
08 Michela Abatemarco de Moura
09 Raphael Machado Monteiro
10 Vinicius Souza Vieira

ENGENHARIA DE CONTROLE E AUTOMAÇÃO

01 Arthur Duarte Muller
02 Átila Figueiredo Gualberto
03 Isabella Magalhães Rocha
04 Leandro Santos Ribeiro
05 Matheus Antunes Tupinambá Viana
06 Otávio Augusto Bertolin Maia
07 Rafael Teixeira Bonato
08 Raiane Pereira Babetto
09 Raul Felipe Almeida Dias Bueno

ENGENHARIA DE MATERIAIS

01 Allan Victor Mathias Marques
02 Amanda Martins Fernandes
03 Arthur Biagiotti
04 Desirée Rosangela Silva
05 Guilherme Procópio de Souza
06 Matheus Souza Pimentel
07 Natasha Regina de Oliveira

ENGENHARIA DE PRODUÇÃO

01 Amanda Karolynne da Rocha Silva
02 Bruna Carriel Agnello
03 Fernanda Costa Oliveira
04 Guilherme Mendes Rossini
05 Isabella Nunes Silva
06 Jaime Scardua Neto
07 Maria Luiza Faria de Godoi
08 Pedro Henrique Milani Mella
09 Samuel Vasconcelos Gomes Pinheiro Martins
10 Tainara Patrícia Almeida
11 Talles Moreira Santos

ENGENHARIA DE SAÚDE E SEGURANÇA

01 Ana Carolina Silva Ferreira
02 Camila Silva Duarte
03 Ciro de Souza Cardoso Ribeiro
04 Érika de Regina Chambriard
05 Júlia Barbosa Domingues
06 Lucas Mendonça Assis

ENGENHARIA ELÉTRICA

01 Álvaro Alberto Rosario Vilela
02 André Luiz dos Santos
03 Andrew de Freitas Rocha
04 Arthur Morais Carvalho
05 Bruna Grazielle de Souza
06 Bruno Henrique de Oliveira Santos
07 Christian Fenselau
08 Elson da Silva Santos
09 Felipe Duarte Pinto Coelho
10 Fernanda Pimenta Ribeiro
11 Gabriel Gaburro Bacheti
12 Josylaine Elinária Gonçalves
13 Lucas Augusto Silva
14 Luiz Augusto dos Reis e Freitas
15 Maísa de Assis Campos Alves
16 Vinícius Silveira Bastos
17 Vitor Nogueira se Abreu

ENGENHARIA MECÂNICA

01 Brenno Gomes de Sousa
02 Cintia Maria Zanandréa Soares
03 Dayane Michelle Rodrigues
04 Felipe Campana Martini
05 Flávio Fernandes Pereira de Araujo
06 Guilherme Parise Garpelli
07 Gustavo Rocha Silva
08 Júnia Arnesen Alves Temponi
09 Lauro Henrique Lucio de Sena
10 Luiz Paulo Ribeiro Gonçalves
11 Miguel Abrão Neto
12 Tiago José Prata da Silva
13 Túlio Almeida Franco Policarpo
14 Túlio Tavares Amorim

TURMA 2019.2

CAMPUS PROF. JOSÉ RODRIGUES SEABRA - Itajubá

ADMINISTRAÇÃO

01 André Conelian de Oliveira
02 Antonio Pedro Mancilha Matos
03 Barbara Fernandes Perez Esper
04 Carlos Eduardo da Cunha Silva
05 Carolina Renó Ribeiro
05 Gabriel Vitor Dias de Lima
06 Gabriela Vieira Melo
08 Isabela Carvalho Sousa
09 Jade Vieira
10 Juliana Rampani Fernandes
11 Kelly Nogueira de Olímpio
12 Leandro Junior Emiliano
13 Leonardo Parente Lima
14 Luisa de Carvalho Prudente
15 Marina Carneiro Pinto
16 Pedro Henrique Caetano dos Santos Rocha
17 Renan Delgado Camurça Lima
18 Túlio Motta Barreto
19 Yargo de Andrade Almeida

CIÊNCIA DA COMPUTAÇÃO

01 César Augusto Custódio
02 Erick Thomas Alves da Silva
03 Pedro Spina Guemureman
04 Rodrigo Gonçalves Roque
05 Vinícius de Oliveira Souza
06 Vinicius Nascimento Lambert

CIÊNCIAS ATMOSFÉRICAS

01 Jéssica de Cassia Mendes
02 Lorena Bezerra da Rocha
03 Paola do Nascimento Silva
04 Paula Sayeko Souza Oda
05 Robson Barreto dos Passos

CIÊNCIAS BIOLOGICAS – LICENCIATURA

01 Alan Aparecido Pereira
02 Anna Hester Marotti Magalhães
03 Jaqueline Viana de Paiva
04 Juliani Flávia de Oliveira
05 Karina Renata de Oliveira
06 Lívia Mara Silva
07 Vanessa Carvalho da Silva

ENGENHARIA AMBIENTAL

01 Bettina Pereira de Azevedo Carvalho
02 Bruna Silva Spechotto
03 Fernanda Gomes Gonçalves Silva
04 Guilherme de Camargo Oliveira
05 João Paulo Silverio Pereira
06 Juliana Gomes Corrêa
07 Leonardo Silva dos Santos
08 Mariana Santos Freitas
09 Miguel de Souza Pereira
10 Talita Veloso Alves

ENGENHARIA CIVIL

01 Caio Vicentini Castellani
02 Camila Cardoso Silva
03 Candace Quezia Andrade Vasconcelos
04 Diego Felipe de Souza
05 Emílio Marcos de Souza
06 Felipe Souza Rocha
07 João Guilherme dos Santos Gouvêa
08 João Pedro Teixeira Barros
09 Luísa Silva Costa
10 Luiza de Oliveira Mota
11 Marina Bayeux Delvecchio
12 Patrícia Martins dos Reis
13 Rebecca Cacciacarro Ambrósio Glauser
14 Renan Dias Porfírio
15 Renato Silva Silveira
16 Rennan Schneider Marcondes
17 Thais Ivo dos Santos
18 Victor Gondim Arruda Paiva
19 Vinicius Cardoso Duarte

ENGENHARIA DE BIOPROCESSOS

01 Carlos Cesar da Costa Junior
02 Carlos José Marinho Filho
03 Laís Castro de Carvalho
04 Laura Helena Reis
05 Luís Henrique Springer Penteado
06 Melissa Ribeiro Freire

ENGENHARIA DE COMPUTAÇÃO

01 Aluíso Meloni Virgílio
02 Andressa Couto Camargo
03 Carla Grande de Freitas
04 Cesar Luiz Javaroni Filho
05 Felipe de Lima Ventura
06 Gabriel Richard Pereira
07 Guilherme Marques Neto
08 Lucas Alves de Oliveira
09 Lucas Franzolin
10 Lucas Gouvêa da Silva Carvalho
11 Lucas Lamounier Faria
12 Luiz Guilherme Motta Santos
13 Marcio Nascimento Pereira
14 Mateus Gianetti de Jesus
15 Matheus Lourenço Ferreira
16 Renan Floriano Carvalho
17 Roberto Lucas Menin
18 Vinicius Silva de Araujo

ENGENHARIA DE CONTROLE E AUTOMAÇÃO

01 Anthony Carlleston de Lima
02 Arthur Torres Baião
03 Christian Tossani Pedroso De Souza
04 Davi Oliveira e Sousa
05 Erika Mayumi Saito Tagima
06 Estevão José dos Santos
07 Gabriel Toledo Peregrino
08 Gracielle Morita Lima
09 Gustavo Marcelino Benício da Silva
10 Iago Oliveira Melo Borges
11 Letícia Garcez Capovilla
12 Luisa Bernardes Vargas Lopes
13 Matheus Fortunato Wronski
14 Pedro Henrique Chubert Bispo
15 Samuel Ferraz Campos
16 Tales Henrique Carvalho
17 Vívian Rezende de Carvalho

ENGENHARIA DE ENERGIA

01 André Filipe Avona dos Santos Betim
02 Daiane Cristina de Souza
03 Fernanda Braga Pêcego
04 Larissa Ferraz Felipe Santos
05 Matheus Loréte De Carvalho Chaves
06 Natanael Job de Salles
07 Pedro Henrique Prado da Cruz Maduro
08 Tiago Campos Mendonça
09 Ytalo Teixeira Gomes Moreira

ENGENHARIA DE MATERIAIS

01 Bárbara Righetti de Souza
02 Caíque Sampaio De Aquino
03 Felipe Fernandes Barbosa
04 Letícia Laura de Oliveira
05 Lucas Cruz Rodrigues
06 Monique Pereira dos Santos
07 Rafael Fernandes Camilo Simone
08 Thiago de Carvalho Duarte

ENGENHARIA DE PRODUÇÃO

01 Aline Lachinski Lopes
02 Ana Paula Andrade dos Santos
03 Andrews Alves Ricardo dos Santos
04 Átila Martins Galvão
05 Augusto Alves Batalha
06 Bruno Mariano Crispim dos Santos
07 Felipe Bystroff Gagliardi
08 Gabriel Ferreira de Souza
09 Guilherme dos Santos Gonçalves da Silva
10 Guilherme Godoi Nabesima
11 Gustavo Paiva Nogueira
12 Isabela Diniz Perotti
13 Isabela Zucoloto De Oliveira Guimarães Barbosa
14 Janssen Almeida Alves
15 João Victor de Azevedo Mataveli
16 Juliana Domingos Candido
17 Lara Trevisan Dias
18 Ligiane Helena dos Santos Abreu
19 Lorena Diniz Lima
20 Marcos Mira Ribeiro
21 Mateus Sanches de Maria
22 Matheus Moroni de Oliveira
23 Melina Faria Brito
24 Rafael Guedes Ferreira da Silva
25 Raian De Oliveira Salgado
26 Tais Morais Trizotto
27 Tomas Botrel
28 Victor Padilha de Souza

ENGENHARIA ELÉTRICA

01 Alexandre Vosgrau de Carvalho
02 André De Melo Pepato
03 André Soares da Silva
04 Bianca Cristine da Silva Laurindo
05 Bruno dos Santos Faria
06 Daniel Cezar Salgado
07 Danila Carlini Goulart Pereira
08 Douglas de Oliveira Silva
09 Edilson Gonzaga Peres Junior
10 Eduardo Marcel Resende
11 Felipe de Carvalho Souza
12 Felipe Xavier Pereira
13 Gustavo Kabata
14 Ismael de Almeida Junior
15 Jefferson Danilo Martins Fernandes
16 Julia Bevilacqua Vieira Ribeiro Tavares
17 Laio Correa da Costa
18 Leandro Naves Morita
19 Leonardo Luiz da Silva
20 Leonardo Pereira Rezende Maciel
21 Lussander Eduardo de Souza
22 Márcio de Castro Mariano Silva
23 Mateus Bonifácio Ferreira
24 Matheus Faria Inácio
25 Rafael Braith Ferreira
26 Rodrigo Santos Costa
27 Saulo Ferraz Fernandes
28 Técio Cardoso Gonçalves
29 Thiago Carvalho Rodrigues
30 Tiago Morais Nogueira
31 Vinícius Luan Almeida Teixeira
32 Yuri Miranda Santos

ENGENHARIA ELETRÔNICA

01 Anna Carolina Dalalana
02 Camila Ribeiro Magalhães
03 Danilo Soares Peres
04 Eudes Gonçalves Do Carmo
05 Felipe Yamasaki Hirota
06 Guilherme Rodrigues Ribeiro
07 Heitor José Leite Silva
08 Jean Arnon Alves
09 Julia Coutinho Carneiro
10 Juliana Correa Pereira
11 Murilo Marques Pinto
12 Raphael Silva Reis
13 Ronny Anderson Martins De Araujo
14 Thayana Karolini Costa

ENGENHARIA HÍDRICA

01 Agnelo Sebastião Lima Silveira Filho
02 Danilo Valim Fagundes
03 Glauber de Paula Rosa
04 Ícaro Bueno de Lima

ENGENHARIA MECÂNICA

01 Alanna Fagundes Almeida
02 Brenda Rodrigues Miranda
03 Bruno Cubas Simão
04 César Takato Date Maesima
05 Daniel Carneiro Santiago Muniz
06 Eric Thomas dos Santos
07 Estéfani Cristina da Costa
08 Felipe Perez Gomes da Silva
09 Felipe Veronez
10 Gabriel Gomes Finatti
11 Gabriel Urbano
12 Gustavo de Souza Machado
13 Igor Felipe Teixeira Tunes
14 Igor Paccini Silva
15 Jean Andrade Barbosa
16 João Francisco Ruy da Cunha
17 João Vitor da Rosa Bueno
18 José Renato de Souza Silva
19 Juan Rodrigues Souza Peres da Silva
20 Julio Cesar Grillo Brandão
21 Laureano Dimas Costa
22 Lucas Chaves da Silva
23 Lucas de Paula Pannace
24 Lucas Maurício Do Couto
25 Luis Filipe Almeida Roque
26 Marcos Henrique Silvado Baldim Tristão
27 Matheus Oliveira Barbosa
28 Pablo Vitor Costa Rosa
29 Pâmela Badessa Maia
30 Peterson Ribeiro Amaral
31 Philipe Mendes Cavalcante
32 Rachel Tamburini Gomes
33 Rodrigo Aparecido De Freitas
34 Ronny Francis Ribeiro Júnior
35 Samuel Silva Gonçalves Ribeiro
36 Saulo Barbosa Coelho
37 Susiane Aparecido Machado
38 Thales Augusto de Souza Vieira
39 Thiago Amaro Ribeiro Gomes
40 Tiago Moraes Barbosa
41 Victor Augusto Pinto Alves Soares
42 Vinicyus Glauber Silva
43 Vitor Carrasco
44 Vitor Holz Alvarenga
45 Wildney D'Angelo da Fonseca

ENGENHARIA MECÂNICA AERONÁUTICA

01 João Antônio Diirr Pacheco
02 João Batista Ansorge Morais
03 Nikolas Oliveira Carneiro
04 Pedro Henrique Grueiro Galeb
05 Rafael Simões Giovani
06 Raphael Henrique Bazan
07 Rebeca Mathias Colombelli Alvarenga da Costa

ENGENHARIA QUÍMICA

01 Alessandra Daniele Gomes Chagas
02 Angélica dos Santos Rangel
03 Ariel Faria do Prado
04 Bernardo Araujo Souto
05 Christian Neri Salvador
06 Daniela de Jesus Silva
07 Gabriela de Almeida Brito
08 Guilherme Eduardo Pereira Rodrigues
09 Igor Dias Justus
10 Luiz dos Santos Pereira Junior
11 Marcos Mendes De Carvalho
12 Marina de Sá Moreira
13 Núbia Louíse Teles
14 Ramon Silva De Oliveira
15 Rayssa Caroline Ribeiro Bernardes
16 Thiago Moura Rocha

FÍSICA – BACHARELADO

01 André Luiz Guimarães de Castilho
02 Gabriel Ribeiro Ferreira Lopes
03 Lucas Tobias de Paula
04 Wescley de Carvalho Dimas

FÍSICA – LICENCIATURA

01 Alan de Gois Cesar
02 Alessandra Lourenço Benfica
03 Bruno Ribeiro Rebelo
04 Denise Ferreira da Silva Soares Rocha
05 Eduardo Pinto Leite
06 João Paulo de Mendonça
07 Julio Cesar Martins
08 Leandro Galvão de Oliveira
09 Leandro Sebastião Inocêncio
10 Leêne Pereira Alves Sousa
11 Luiz Sávio Moreira
12 Marcus Vinícius de Almeida
13 Murilo Macedo
14 Murilo Silva Giacometti
15 Patrícia Sousa Carvalho
16 Pedro Filipe de Souza Soares
17 Ranulfo da Silva Dias
18 Tiago Leão Barnabé

MATEMÁTICA – BACHARELADO

01 Douglas Modesto da Fraga Cândido

MATEMÁTICA – LICENCIATURA

01 Bruna da Rosa Santos
02 Jean Carlos Lemes
03 Laís Helena de Freitas
04 Pedro Koichi Kanazawa D'Antônio

QUÍMICA – BACHARELADO

01 Amanda Rosa Peres
02 Ana Carolina Corrêa Américo
03 Bruno Bueno Scabello
04 Caroline Seriani Modeneze
05 Débora Assumpção Cunha
06 Natanna Claudia Cortez Santos
07 Patrícia Maciel Alves
08 Raissa Alonso Roda Soares
09 Samira Costa Abduch
10 Thiago Augusto Barbieri De Oliveira
11 Wallace Nikolas dos Santos Nascimento

QUÍMICA – LICENCIATURA

01 Gabriel dos Santos e Silva
02 José Vinicio Archanjo Júnior
03 Lucas Penha Dutra
04 Mateus Vinícius Nascimento da Silva
05 Natalia Mutti Peixoto
06 Sandra Aparecida Martins e Silva
07 Tainara Aparecida Nunes Ribeiro

SISTEMAS DE INFORMAÇÃO

01 André Mury de Carvalho
02 Daniel Massayuki Shinkai
03 Daniel Sadao Matsuba
04 Gustavo Tadeu Jerônimo Pereira
05 Igor Felipe dos Santos
06 Jean Carlos de Oliveira
07 Jesuel Souza Dias
08 Jonathan de Oliveira Teodoro de Souza
09 Kevin Vieira Pereira
10 Leonardo Paulo da Silva
11 Lívia Cunha Granato
12 Lucas Lamounier Gonçalves Duarte
13 Marco Antônio Marques Colle
14 Rodrigo Aparecido Silva Maia
15 Samantha Caroline Limongi Aquino
16 Samuel Fernandes Filho

CAMPUS THEODOMIRO CARNEIRO SANTIAGO - Itabira

ENGENHARIA AMBIENTAL

01 Amanda Claudinelly de Melo
02 Ana Laura Pereira Paiva
03 Caio Segal Oliveira Barbosa
04 Clarisse Carvalho Miranda
05 Débora Duarte André
06 Fernanda Paula Bicalho Pio
07 Flávio Rezende Cunha
08 Gabriel Andrade Viterbo
09 Gabriel Martins de Medeiros
10 Gabriela Monteiro Silva
11 Gillianne Assis Carneiro
12 Gisely de Assis Oliveira
13 Josiano Josiel Rodrigues Silva
14 Larissa Manoele da Silva
15 Maressa Sousa Gomes Martins
16 Raquel Alves Oliveira
17 Rayssa Kerolaine Mendes de Souza
18 Talita Eurides Soares Sousa
19 Tarciane Clemente de Carvalho
20 Viviane Fernandes de Almeida

ENGENHARIA DA MOBILIDADE

01 Daniely Machado
02 Filipe Valadares Oliveira
03 Lucas Gonçalves Pereira
04 Maria Izabella Silva
05 Marina Guerra Fontes Silva
06 Raquel Guerra Fontes Silva
07 William Douglas de Paula Lopes
08 Yuri Henrique Ferreira Coelho

ENGENHARIA DE COMPUTAÇÃO

01 Ana Luiza Vieira Fontes
02 Dan Quenaz Magdyan Silva Pimentel
03 Flavius Vinicius Almeida Coimbra
04 Lucas de Sá Moreira Bragança
05 Pedro Luís Mollica Vallese

ENGENHARIA DE CONTROLE E AUTOMAÇÃO

01 André Eiji Otani Watanabe
02 André Feliphe Barcelos Soares
03 Bruna Rafaela Almeida Braga
04 Daniel Barbosa Simões
05 Danielle Oliveira Nunes

06 Ênio Ferraz Wilh
07 Éricles Martins Alves
08 Felipe Braga de Oliveira Campos
09 Gustavo Dias Souza
10 Igor Starling de Castro
11 João Victor Perezini Alípio
12 João Victor Saraiva de Carvalho
13 Jorge Henrique Santos Costa
14 Karen Scarlet Ferreira De Sousa
15 Luan Braga Mendes
16 Luan Carlos de Almeida Silva
17 Luiz Antônio Andrade Viterbo
18 Maely Souza Chaves
19 Marcos Vinicios Ramos Dornelas
20 Maria Eduarda Lima Motta
21 Maria Emília Andrade Borges
22 Paulo Célio Herthel Júnior
23 Rafael Arruda Groh
24 Sérgio Henrique Godinho Andreatta
25 Vitor Monteiro da Rocha

ENGENHARIA DE MATERIAIS

01 Antônio Moura Prado Lico
02 Caroline Andrade D'Arts
03 Francielle Crispim Araujo
04 Giovanni Gomes Guerreiro
05 Kevinny Chaves Florêncio
06 Nayara Hellen Lourenço Crispim
07 Pedro Henrique Pamplona Pereira
08 Thayrine Braz Taveira
09 Wivyan Castro Lage
10 Yanka dos Reis Soares De Moura

ENGENHARIA DE PRODUÇÃO

01 Alessandra Lage Silva
02 Alex da Silveira Franco Gellert
03 Amanda dos Santos Teixeira
04 Bruno Junqueira Pereira
05 Geuno Bruno Vieira Soares
06 Hugo Vieira Guimarães
07 José Roberto Silveira de Barcelos
08 Juliana Zanetti Fonseca
09 Lígia Pizate Eleutério
10 Luiza Riselle de Melo
11 Paulo Francisco de Brito Júnior
12 Renan Máximo Fressatti
13 Salomão Viana Ribeiro
14 Tatiane Elisa Martins de Oliveira
15 Thabata Almeida Gonçalves
16 Victor Sampaio de Castro

ENGENHARIA DE SAÚDE E SEGURANÇA

01 Amanda Cristina Araujo Oliveira
02 Ana Caroline de Abreu Demarque Oliveira
03 Bruno Tófoli Gomes
04 Carlos Guilherme Araújo
05 Fernanda Silva Vilarino
06 Iasmym Faiffer Palauro da Silva
07 Joao Vitor Almeida Xavier
08 Letícia Campos de Almeida
09 Rodrigo Augusto dos Santos

ENGENHARIA ELÉTRICA

01 Ana Laura Dias Rodrigues
02 Arthur de Souza Meirelles Pires Ribeiro
03 Bárbara Fernandes Caldeira
04 Caio Alberto Silveira de Paula
05 Crislene Lisboa Rodrigues
06 Fabio Matheus Cardoso
07 Gabriel Henrique dos Santos Costa
08 Gabriela Araujo Moreira Maciel
09 Gustavo Mitsuo do Prado Yamanaca
10 Leonardo Soares Gonçalves
11 Patrícia Duarte de Faria
12 Rodolfo Lima Cintra

ENGENHARIA MECÂNICA

01 César Vieira de Oliveira
02 Eduardo Barbosa Martini
03 Guilherme Esteves
04 Guilherme Oliveira
05 Gustavo Martins da Costa Lage
06 Henrique Lazarini Guelli
07 Hiago Ferraz Vilela
08 Isabella Evelyn Ribeiro
09 Isadora Zogbi de Lima
10 Lucas Franco Tsuruda Vitoriano
11 Lucas Reis Soares
12 Marcela Affá Ferreira Eleotério
13 Márcio de Oliveira Cruz
14 Matheus Fábio Merlin
15 Matheus Lucas Ezequiel Silva
16 Michael Kennedy Monteiro
17 Nawa Leite Ferreira Tavares
18 Pablo Luís Guimarães Westin
19 Pedro Henrique Gomes
20 Rafael Bongiolo Sinquini
21 Raul Gustavo Procópio Macieira
22 Rodrigo Dias Nunes Coelho
23 Ronaldo Aparecido Fernandes Junior
24 Silas Santos Nepomuceno
25 Thiago Pires Nunes dos Santos
26 Vítor Otávio Ferreira Gonçalves
27 Welinghton Roberto Moreira
28 Yuri Castro Sá de Oliveira

TURMA 2020.1

CAMPUS PROF. JOSÉ RODRIGUES SEABRA - Itajubá

ADMINISTRAÇÃO

01 Ana Carollyna Pelegrini
02 Anderson Guedes de Carvalho
03 Camille Martins Silva
04 Danilo Silva Pereira
05 Faeli Raquel D'martin Fowler
06 Giovana Silva Fagundes Renoldi
07 Guilherme Augusto de Lima Madeira
08 Hiara Barbosa Fernandes
09 Larissa Rafael Neira Muñoz
10 Maria Ferreira Bueno
11 Thalita Costa Luz
12 Vinícius Ferreira Chagas
13 Viviane Pedrosa da Silva

CIÊNCIA DA COMPUTAÇÃO

01 Alifi Cleiton da Silva
02 André Luiz Rodrigues da Silva
03 Bianca da Rocha Bartolomei
04 Fabiano Jose Dantas Coelho Junior
05 João Paulo Motta Oliveira Silva
06 Pedro Gabryel Chaves Lomonaco
07 Thais da Silva Assis

CIÊNCIAS ATMOSFÉRICAS

01 Aline Luara dos Santos
02 Karina Reciate da Costa
03 Pedro Ygor Carvalho Correa

CIÊNCIAS BIOLÓGICAS – LICENCIATURA

01 Ana Paula Pereira Costa
02 Bárbara Tozzi Mantovani Oliveira
03 Guilherme Guimarães Ribeiro
04 Ivan Venâncio de Oliveira Nunes
05 Vanessa de Cássia Corrêa

ENGENHARIA AMBIENTAL

01 Ana Carla Pereira Fernandes
02 Ana Carolina da Costa Santos
03 Beatriz Marques Pereira
04 Caio de Souza Mendes
05 Juliana Ramos Teixeira Pinto

ENGENHARIA CIVIL

01 Ana Clara Salles Pereira
02 André Tarcilio França Batista
03 Bruno Gonçalves Mendes
04 Carlos Henrique Vilas Boas Oliveira
05 Danilo Zucato Robert
06 Fábio Simões Nascimento
07 Felipe Mohallem Galhardo
08 Fernanda Rodrigues Santos Valle
09 Fernando Gil Rezende Braga
10 Flavio de Faria Ricotta
11 Gustavo Afonso Pagotto
12 Isabelle Petrushenko Goulart
13 Jonathan Pereira Crabi
14 Katherine Fátima dos Santos Costa
15 Matheus Fellipe Pereira Machado
16 Rafael Terra Martire
17 Rafaela Cristina Rodrigues da Cunha Lisboa
18 Renan Henrique dos Santos Franceschini
19 Silas Fernandes Pereira de Lima
20 Vanessa Encarnação de Mello Santos
21 Victória Ribeiro Fonseca

ENGENHARIA DE BIOPROCESSOS

01 Amanda Ribeiro Ferreira
02 Gabriele Akemi Nagata

ENGENHARIA DE COMPUTAÇÃO

01 David dos Anjos Bovolenta
02 Edmar Nunes Ferreira Júnior
03 Enrico Salemi Faria
04 Geowana Marcella Siqueira
05 Giuliano Fortunato da Rocha Brito
06 Guilherme Seiti Homma
07 João Pedro Menegaz Fabiani
08 Kelvin Bruno Alfredo Amancio
09 Paulo Roberto Borim
10 Ruan Lucas Donino
11 Ubirajara Lisboa
12 Ulysses Caetano Braga

ENGENHARIA DE CONTROLE E AUTOMAÇÃO

01 Andrei Alves Cardoso
02 Bruna Prazeres Barbosa Toledo
03 Higor Luiz de Resende
04 Jean Vieira Lobo
05 Leonardo Crepaldi Costa
06 Pedro Raiado Fagundes

ENGENHARIA DE ENERGIA

01 Andréa Tieme Higa
02 Bárbara Maria Brandão Gorgulho
03 Felipe Borges de Lucca
04 Gustavo Alves de Souza
05 João Morelli Ribeiro
06 Magno Lopes Salgado
07 Tatiane Dalvi da Silva

ENGENHARIA DE MATERIAIS

01 Lucas Lima Batista
02 Roberto Pedro dos Santos Junior

ENGENHARIA DE PRODUÇÃO

01 Aline Mariana Venâncio
02 Ana Heloiza Aparecida de Toledo
03 Douglas Vinicius da Silva Fonseca
04 Felipe Augusto de Oliveira Pereira
05 Gabriel Gonçalves Resende
06 Henrique Cavalcanti Riolino
07 Igor Valesin
08 João Pedro Souza Medeiros
09 João Vitor Denari dos Santos

10 Juliana Coelho Villa
11 Júlio César Machado Torino Fonseca Silva
12 Lucas Menezes Gomes Dias
13 Luciano Ferraz Monteiro do Nascimento
14 Matheus Bovolim Lourenço
15 Matheus Galhardo de Oliveira
16 Matheus Goulart de Paiva
17 Milton Tadeu de Freitas
18 Nathália Toledo do Couto
19 Pedro Miguel Socoloff
20 Rodrigo Marques Pinto
21 Romilson Braga Teixeira
22 Vinicius Ribeiro Malaquias
23 Yasmim Patrícia Taques Sumitani

ENGENHARIA ELÉTRICA

01 Ananda Eloá dos Reis Garcia
02 Danilo Rodrigues Fortes Ribeiro
03 Fabiano Pereira Braga
04 Gabriel Cássio Moreira Freitas
05 Gabriel Miranda Lemes
06 Hendrix Leal Carvalho e Silva
07 Iuri Costa Prado
08 Leandro Alberto Salgado Junior
09 Lucas Adalto Costa Lemes
10 Lucas Barros Scianni Morais
11 Luiz Carlos Júnior Ribeiro Honorato
12 Luiz Eduardo Moreira da Silva
13 Matheus Paranahiba Maciel Nunes
14 Mauro Ferreira Libânio
15 Otto Naves Monte Raso
16 Paulla Gabriella de Souza Freire
17 Pedro Coelho Maia
18 Pedro Henrique de Souza Vissoci
19 Pedro Miguel Andrade Syrio
20 Rodrigo Palma Smegal
21 Rodrigo Silverio Gatti Micai
22 Thiago Mourão Melo
23 Túlio Villanacci Pereira

ENGENHARIA ELETRÔNICA

01 Abhner França Bitencourt
02 Athos Lima Bernardes
03 Edmilson Carlos dos Santos
04 Guilherme Gomes Silva Oliveira
05 Karen Mc Fadden
06 Luís Antonio Cardoso Souza
07 Pedro Augusto de Melo Alves
08 Ryann Silva dos Santos

ENGENHARIA HÍDRICA

01 Alexandre Magalhães de Morais Ramos Alves
02 Ana Cláudia Pinto Ferraz
03 Ana Paula Ribeiro Gonçalves
04 Felipe Pires Nogueira
05 Henrique Passos de Biasi
06 Igor Paiva Lopes
07 Juliana Aparecida da Silva
08 Maria Luiza Tolentino De Araujo
09 Matheus Zucato Robert
10 Thiago José Vieira de Souza Oliveira

ENGENHARIA MECÂNICA

01 Alan Felipe Castilho Maia
02 André Almeida Marra
03 André Luiz Soares de Morais
04 André Ricardo Santos Barbosa
05 Ângelo Henrique Munhoz Silva
06 Barbara Pancotto Garcia
07 Bruno Augusto Pinto
08 Bruno Caluz Pechtel Galbiati
09 Bruno Yuki Rios Kawaguchi
10 Caio Gomes Garcia
11 Cassiano Sales Coelho
12 César Takato Date Maesima
13 Daniel Bicalho de Sá
14 Davi Megda Marinho
15 Eduardo Augusto Nogueira Mafra
16 Emily Bustamante Moreno
17 Estéfani Cristina da Costa
18 Evandro Gabriel Magacho
19 Gabriel Campos Scodeler de Souza
20 Guilherme de Castro Ribeiro Luz
21 Guilherme Mano
22 Gustavo Abrahão Intrieri
23 Igor Felipe Teixeira Tunes
24 José Marcos dos Santos Martins Reis
25 Juan Guilherme Renó Sarto
26 Lucas Chaves da Silva
27 Lucas Coelho Lacerda
28 Marcos Henrique Silvado Baldim Tristão
29 Marcos Vinicius Pedrazzi
30 Mariane Silva Campos
31 Pedro Augusto Siqueira Costa
32 Pedro Henrique de Oliveira Azevedo Lobão
33 Philipe Mendes Cavalcante
34 Rafael Serapião Fabrich
35 Renan Luis Guidon
36 Renato José de Andrade
37 Rodrigo Bicalho
38 Samuel Silva Gonçalves Ribeiro
39 Taiãne Caetano Silva
40 Thiago Silva Ciacci
42 Victor Augusto Pinto Alves Soares
43 Vitor Holz Alvarenga

ENGENHARIA MECÂNICA AERONÁUTICA

01 Fábio Marcelino da Costa Júnior
02 João Paulo Rubia
03 João Pedro Coelho Figueiredo Simas
04 Juan Tamassia Ricci
05 Leonardo Henrique Vitiello
06 Lucas Daniel Alves De Oliveira
07 Marcela Marques da Cruz Pellegrini
08 Marcel José Andrade de Melo
09 Pedro Henrique Grueiro Galeb
10 Rafael Corrêa Moraes
11 Raphael Henrique Bazan
12 Renan Eduardo Pereira Barros
13 Victor Augusto Cavalli

ENGENHARIA QUÍMICA

01 Alberto César Marinho Coscrato
02 André Felipe Bernardes da Silva
03 Caio Camargo Claudio
04 Carolina Machado Ferreira
05 Gabriela Maris de Souza Andrade
06 Gustavo Oliveira Andrade Silva
07 Luiz Júnior Oliveira Nascimento

FÍSICA – LICENCIATURA

01 Diuliano Vieira da Silva
02 Elenice Aparecida Reis Leopoldino
03 Gabriela Corrêa dos Santos
04 Giovanna dos Santos Ferreira
05 Ivone Pereira Wulf
06 Juan Carlos Valentas Romera
07 Kallem Cristine da Silva
08 Marcos Paulo Cyrillo da Silva
09 Mariana dos Santos Silva
10 Natalia de Cassia Moreira
11 Osni Carlos Wulf
12 Tiago Antonioni Araújo de Oliveira
13 Wladimir Pereira

MATEMÁTICA – BACHARELADO

01 Anderson Mauro da Silva
02 Renan Kélvyn dos Santos

QUÍMICA – BACHARELADO

01 Ana Cláudia Fernandes Silvério
02 Andressa Gasperi Casagrande
03 Felipe Franco da Silva
04 Ihasmyn Faria Martins
05 Leonardo Censi Lemos
06 Mariana Oliveira De Paula
07 Maristela Ribeiro De Oliveira
08 Mayara Rubio da Silva
09 Maysa Candido Marques

QUÍMICA – LICENCIATURA

01 Ana Caroline Vieira Correia
02 Elias Vitor Bordinhon
03 Gabriel dos Santos Pinto Cioffi
04 Isabella Balducci Rezende
05 Isabella Rizzo Contarini
06 Marcella Fernandes Xavier
07 Natália Mota Fonseca
08 Ralf Ricardo Ramalho Júnior

SISTEMAS DE INFORMAÇÃO

01 André Prado Arantes
02 Beatriz Hencklein Giassi
03 Daniel da Silva Melo
04 Danielle da Silva Melo
05 Fabio Rodrigo dos Santos Alves de Oliveira
06 Felipe Alves dos Santos
07 João Paulo Pagenotto Shibata
08 João Victor Costa De Oliveira
09 Thiago Silva da Costa
10 Tiago Carneiro Gorgulho Mendes Barros
11 Victor Pereira Moreira

CAMPUS THEODOMIRO CARNEIRO SANTIAGO - Itabira

ENGENHARIA AMBIENTAL

01 Beatriz de Oliveira Ávila
02 Daniele Fernanda Pazini Pedro
03 Diuly Nunes Mesquita
04 Milena Stefany Lage Almeida
05 Sarah Cristina Mendes de Carvalho

ENGENHARIA DA MOBILIDADE

01 Ana Luisa Soares Fialho
02 Bruno Magalhães Rangel Moraes
03 Cássio Gabus Brito e Ferreira
04 Cristiane Costa Gonçalves
05 Emanuela Pardini dos Santos
06 Gabriel Procópio Bicalho
07 Gabriela Nascimento Queiroz Carvalho
08 Giovanni Bruno Fávaro Ferraresso
09 Hamer Talles Madureira Rabelo
10 Ramon de Angeli Scaramussa
11 Sérgio Coelho de Moura Filho

ENGENHARIA DE COMPUTAÇÃO

01 Carlos Henrique dos Santos Vital
02 Daniel Ambrozio de Oliveira
03 Douglas Santos de Oliveira Venâncio
04 Larissa Cristina Corrêa da Silva
05 Luis Fellipe Pereira de Azevedo
06 Otávio Soares Silva

ENGENHARIA DE CONTROLE E AUTOMAÇÃO

01 Alfredo Salomé Fonseca
02 Felipe Rodrigo Ribeiro Oliveira
03 Giovanni Higa Peruchi
04 Lucas França Viana de Andrade
05 Otávio da Cunha Seda
06 Patrick Pascoal Pinto
07 Rannier Salles de Almeida
08 Victor Rihan Mendes

ENGENHARIA DE MATERIAIS

01 Dielly Cristine de Oliveira Araujo
02 Lucas Lima Batista
03 Roberto Pedro dos Santos Júnior

ENGENHARIA DE PRODUÇÃO

01 Bianca Bueno Carillo
02 Fernanda Sousa Queiroz
03 Gabriel Resende Mosqueira
04 Gabriela Fonseca Vieira
05 Gabriela Vasconcellos
06 Isabel Veloso Moutinho
07 Laura de Souza Coelho
08 Luiz Paulo Silva Leite
09 Matheus Jiran Alves Butilheiro
10 Murilo Augusto Silva Ribeiro
11 Rafaela Damas Nogueira
12 Renan Ryuji Murashita Takenaka

ENGENHARIA DE SAÚDE E SEGURANÇA

01 Anne Karollyne Pereira Moreira Nascimento
03 Karla Carolina Soares Costa
05 Luciana Rodrigues Lopes
07 Thaís Sant'Ana Cunha Lima
09 Thomas Odon Dorigoni da Costa

ENGENHARIA ELÉTRICA

01 Alison Gomes Cerqueira
02 Amanda Figueiredo Soares Coelho
03 Antonio Celso Pereira Júnior
04 Bruno Raffael Almeida de Ávila
05 Felipe Prudente Peres Gontijo
06 Fellipe Carneiro Neves
07 Gabriel da Silva Medeiros
08 Leandro José Araújo Duarte
09 Matheus Muniz da Silveira
10 Polyana Rodrigues Bittar
11 Rebeca Barbosa Gomes
12 Ricardo Vitta Perini
13 Wesley Saint Clair Soares

ENGENHARIA MECÂNICA

01 Allexia Izabella Pinheiro Damasceno
02 Bismarck Gomes Oliveira
03 Filippe Daniel Dias
04 Gustavo Keller Rangel Tergolino
05 João Víctor Germano Pedrosa
06 Layla Munique de Carvalho
07 Lucas Souza Menenguci
08 Michel Pereira Fernandes
09 Otto Baeta
10 Samisaulo Couto Monteleone
11 Samuel Souza Silva

TURMA 2020.2

CAMPUS PROF. JOSÉ RODRIGUES SEABRA - Itajubá

ADMINISTRAÇÃO

01 Ana Carolina de Souza Rodrigues
02 Anna Cláudia Macedo Mauro
03 Bárbara de Castro Capuzzi
04 Bruno Oliveira da Costa
05 Christoffer Lee Albino
06 Érica Dalgisa Clemente
07 Gabriela Alves Leite
08 Gabriela Guimarães Leão Ribeiro
09 Guiomar Rezende Cunha
10 Julia de Brito Frazili
11 Juliana Borges Montevechi
12 Juliana Freire Santos
13 Juliano Gabriel Maciente De Souza
14 Luis Henrique Azevedo Vilela Salgado
15 Marcos Antonio de Olivas Júnior
16 Mariana Silveira Azevedo
17 Priscila Mizuta França
18 Rhayanna Fernanda da Silva Vasconcelos
19 Tiago Trotta de Almeida
20 Tiago Velloso e Silva

CIÊNCIA DA COMPUTAÇÃO

01 Ana Caroline Costa Passos
02 André Vitor Beraldo
03 Arthur Reznik Martins
04 Igor Tiburcio Rodrigues
05 Jonas de Freitas Ramos
06 Luís Otávio Malta Conceição
07 Renam Makoto Aono
08 Renan Barbosa de Morais

CIÊNCIAS ATMOSFÉRICAS

01 Flávia Fernanda Azevedo Fagundes
02 Ivana Riêra Pereira Bastos
03 João Gabriel Martins Ribeiro
04 Leandro Fortunato de Faria
05 Marina de Almeida Barbosa
06 Raniele Fatima Pinheiro
07 Raquel Gonçalves Pereira

CIÊNCIAS BIOLÓGICAS – LICENCIATURA

01 Andressa Moreira Siqueira
02 Felipe Luiz de Araujo Martins
03 Fernanda de Amorim Alves
04 Isabelly Amaral Dias da Silva
05 Jayssa Aparecida Barbosa Vicente
06 Jéssica Santana de Morais
07 Leonardo Rafael Rocha
08 Priscila Olindo Alves
09 Rita de Cássia de Jesus Vilas Bôas
10 Wanda Karolina da Silva
11 Zilda Maria Pires de Carvalho Ferreira da Silva

ENGENHARIA AMBIENTAL

01 Ana Luísa Andrade de Toledo
02 Cristiane Alves do Prado
03 Daniela Resende Rufino
04 Eric Lara Ferrari
05 Guilherme Henrique Santos Cruz
06 Jessica Maria dos Reis Silva
07 João Lucas Seixas de Siqueira Almeida
08 Jordana Fabrícia do Nascimento
09 Rebecca De Albuquerque Grandmaison

ENGENHARIA CIVIL

01 Ana Luiza Ferreira Manzo
02 Eric Kei Yuassa
03 Gustavo Brito De Souza
04 Ingrid Alves Silva
05 Laís Gomes de Oliveira
06 Leonardo Vilela Niero
07 Mariana Tempesta Batista
08 Mariane Albino Santos
09 Natalia Santos da Silva
10 Pedro Henrique Justiniano
11 Renato Barros dos Santos
12 Thiago Possignolo Rodrigues
13 Túlio Lemos Moraes

ENGENHARIA DE BIOPROCESSOS

01 Ana Carolina Marcelino
02 Guilherme de Oliveira Mendes Ohira
03 Joyce Elise de Campos Pinto
04 Marcio Daniel Nicodemos Ramos
05 Nilton Bruno da Silva Batista

ENGENHARIA DE COMPUTAÇÃO

01 Álvaro Munhoz Mota
02 Ana Carolina de Campos
03 Arthur Palulian Maccari
04 Caio Vitor Gobira Damasceno
05 Cynthia Yassuko Shibasaki
06 Daniel do Amaral Goulart e Silva
07 Danilo Lopes Barbosa
08 Eduardo Ribeiro Moraes
09 Fábio Rocha da Silva
10 Fabrício Adriano da Costa
11 Felipe Kallás Silva
12 Frederico Tavares Direne Neves
13 Gabriel Pedro Krupa
14 Guilherme Alberti da Silva
15 Hatos Albert Barbosa
16 Hugo Sillman da Cunha Carvalho
17 Isaac Beuren Silva
18 Ivan Lacerda de Rezende
19 João Pedro Pascuini Munhoz
20 José Eduardo Marques Silva
21 Jose Marcel Mendes Nogueira
22 Juliana Figueiredo de Andrade
23 Leonardo Said da Costa
24 Luan Cruz Marques
25 Lucas Eleutério Pereira
26 Luis Roberto Costa Dias
27 Luiz Guilherme Ferreira

28 Maria Eduarda Pereira Aires
29 Otto Ferreira dos Santos
30 Pedro Felipe Dominguite
31 Pedro Palhari Santos
32 Pedro Paulo de Freitas Junior
33 Rafael da Silva Lima
34 Rafaella Silva Monti Souza
35 Tercio Naoki Sato

ENGENHARIA DE CONTROLE E AUTOMAÇÃO

01 Anderson Nunes Cavalhero
02 Fabio Augusto Ribeiro
03 Fabrício de Mélo
04 Felipe Cristiano de Aquino Martinelli
05 Felipe Marinho de Souza
06 Guilherme Augusto Silveira
07 Leonardo Chaves de Oliveira
08 Lucas Ferreira Vilela
09 Lucas Sagiorato Bruno
10 Marina de Souza Balestrassi
11 Pedro Alberto Siniscalchi Franco
12 Raul Gonçalves Rodrigues
13 Renê Rodrigues Santos Junior
14 Thiago Pereira do Prado
15 Tiago de Souza Nogueira

ENGENHARIA DE ENERGIA

01 Caique Costa Lopes
02 Carlos Henrique Martins Oliveira
03 Matheus Pocker Lemos
04 Thulio Vinícius Bornack de Almeida Perdigão

ENGENHARIA DE MATERIAIS

01 Emanuel Mendes Cesarino
02 Flaviane de Lima Carvalho
03 Guido de Souza Freitas
04 Guilherme Botelho Rosler
05 Leonardo Del Busso Zampieri
06 Paloma de Souza Leite
07 Rafael Augusto Marques Machado
08 Rafaela de Oliveira Nogueira
09 Vitor de Almeida Assuena

ENGENHARIA DE PRODUÇÃO

01 Ana Carolina Pereira Costa
02 Ana Luísa Pereira Ribeiro Silva
03 André Aoun Montevechi
04 Fernanda Lolobrígida Carneiro
05 Fernando Donizete de Morais Rodrigues Junior

06 Gabriel Henrique de Carvalho
07 Ingrid Moura de Almeida Lima
08 Jéssica Naomi Kobayashi
09 João Bosco Marretto Júnior
10 Letícia Grilo Siqueira Martins
11 Luana Fabrete de Almeida
12 Lucas Francisco Pereira
13 Lucas Ventura Moraes
14 Maria Júlia Casarini da Silva
15 Marina Guimarães Veloso
16 Pedro Henrique Mota Luiz
17 Rafael dos Reis Fernandes
18 Rafael Felipe Campos Souza
19 Ramon Sanches Pereira
20 Thiago Pinto Fonseca

ENGENHARIA ELÉTRICA

01 Acássio Marcelo Dias Pinto
02 Antonio Henrique Cordeiro Paiva
03 Bruno Fanuel de Oliveira Avellar
04 Bruno Henrique dos Santos
05 Caique Furtado Reis
06 Carlos Alex Parreira da Silva Junior
07 Danielle Cristina Cavalcante Cunha
08 Danilo Cesar de Carvalho
09 Douglas Pereira dos Santos
10 Ed Everton Tavares Prado
11 Fabricio Chiste Brandão Antunes de Souza
12 Felipe Villela Reis
13 Filipe Arruk Mendes
14 Gabriel Sarmento
15 Glauco Lauria Marques Filho
16 Guilherme Alves de Carvalho Batista
17 Hugo Galvão D'Ávila de Araújo
18 Isabela Yuki Hirakawa
19 João Henrique Barcelos de Vasconcelos
20 João Marcello Fonseca Teodoro
21 Jonathan Willian dos Santos
22 Leonardo José Salviato
23 Lorena Marroni Carvalho
24 Luan Vieira Ferreira
25 Lucas Junji Seguchi
26 Luis Guilherme Rodrigues de Paula
27 Mario Teófilo Silva Vieira
28 Matheus Rezek Mattos
29 Matheus Savassi
30 Michellen Augusto de Oliveira Souza
31 Nigel Williams Sampaio de Araujo
32 Pedro Junqueira Mignac dos Santos
33 Rafael Moura Araujo
34 Rauny Ribeiro Araujo
35 Renan Augusto Freire

36 Renan Beccalli Bicalho
37 Thiago Diego Roberto
38 Thiago Pereira Franco
39 Ulysses Prado Paiva
40 Yago Araújo dos Santos

ENGENHARIA ELETRÔNICA

01 Diego Rodrigues da Silva
02 Hélder José Bahia Santana
03 Isaac Matheus de Sena Fróes
04 Kauany Renata da Silva
05 Lucas Monteiro Corrêa
06 Nayara Salgado Amadei Costa
07 Níchollas Henrique Lucino
08 Rafael de Andrade Raponi
09 Valquiria Ferreira Martins

ENGENHARIA HÍDRICA

01 André Carlos da Silva
02 Bruno Antunes Costa
03 Carla Luana Xampine
04 Gustavo Roriz Fogarin
05 Michell Fernandes de Paiva Piazza
06 Willian Cleyton Ribeiro Almeida

ENGENHARIA MECÂNICA

01 Alexandre Batista Gomes
02 Bruno Felipe Guimarães Silveira
03 Carolina Borges Silva
04 Cauan Cristofalo de Morais
05 Diego Cabral da Silva
06 Eduardo Caldeira Campos Linhares de Carvalho
07 Fabio Monteiro Pacheco Lessa
08 Gustavo Carvalho Pedrosa
09 Gustavo Ghessi Martins Venegas
10 Igor Jesus Quental de Araújo
11 Joao Francisco Amoroso de Oliveira
12 Leonardo Figueiredo Machado
13 Lucas Eiji de Castro Saiki
14 Lucas Vieira de Souza Soares
15 Luiz Eduardo de Almeida Salgado
16 Mariana de Melo Antunes
17 Mateus Martins Nogueira
18 Matheus Segolin de Rezende
19 Vinicius Beltramini
20 Yuri Silva Rabelo

ENGENHARIA MECÂNICA AERONÁUTICA

01 João Vitor Purcino Pereira
02 Jonas Treméa Mendes
03 Luiz Filipe de Sousa Morais
04 Mariane Alkmin Dias
05 Tales Geraldo Pereira Silva

ENGENHARIA QUÍMICA

01 Bruna Carolina Teixeira
02 Caroline Toledo Rosa
03 Fernanda Cabella Dias
04 Fernanda Ferreira Pereira
05 Giovanna Artuso Lins
06 Jean Carlos Barbosa
07 Jéssica da Silva Pereira
08 Júlia Akihoshi de Oliveira
09 Karina Siqueira de Azevedo
10 Laís Coutinho Silva Bastos
11 Laura Araujo da Silva
12 Lucas Hernani Silva
13 Lucas Pereira Cabral
14 Marina Reis Piva
15 Otávio Ximenes Nery
16 Taimara Silva Moreira
17 Thiago Cabral Gianoti
18 Yara Silvestrine e Silva

FÍSICA – BACHARELADO

01 Bruno Benedito Bizarria

FÍSICA – LICENCIATURA

01 Álvaro de Souza Ramos Neto
02 Gabriel Lisbôa de Melo
03 Giego Alves de Souza
04 Laís Canniatti Brazaca
05 Leonardo Ribeiro Góes Silva
06 Viviane Souza Vara

MATEMÁTICA – BACHARELADO

01 Fernanda Soares Domingues
02 Kevin Richardson dos Santos Meneses
03 Paulo Donizete Pereira Machado
04 Renner Augusto Pereira da Silva
05 Thaís Gomes Ribeiro

MATEMÁTICA – LICENCIATURA

01 Alice Juliana Garcia de Melo
02 Bruno Cavalcante Martins Noronha
03 Hednan Guimarães Mota
04 Helen Kris Renó Cintra
05 Vinicius Marcos Manfredini
06 Wellington Fabiano Santos de Oliveira

QUÍMICA – BACHARELADO

01 Amanda Beatriz Nascimento
02 Ana Carolina Pinto
03 Diego do Prado Barbosa
04 Emily Pacelli Moreira Linhares
05 Hélder Inocêncio Ferreira Corrêa
06 Jade Carvalho Ferreira
07 Juliene Morais de Faria
08 Luana Aparecida Silvestre Braga
09 Matheus Gabriel Guardiano dos Santos
10 Wanessa Maria Alves Faria
11 Yumi dos Santos Terasaka

QUÍMICA – LICENCIATURA

01 Crediana Chris de Siqueira
02 Glaubert Lucas de Carvalho Cabral
03 Isadora Ribeiro Antunes
04 Lucas de Freitas Dorça
05 Marcela Openheimer Pereira
06 Marcus Leonan Costa Guimarães
07 Mariany Barnabé Ferreira
08 Patricia Rodrigues dos Santos
09 Willian Guimarães de Carvalho Costa

SISTEMAS DE INFORMAÇÃO

01 Breno de Oliveira Renó
02 Bruno Guilherme Lunardi
03 Daniel Altino Cotti Paredes
04 Diogenes Fernandes de Oliveira Souto
05 Geraldo Vitório de Oliveira Neto
06 Guilherme Silva Borges
07 Laiza Aparecida Paulino da Silva
08 Luã Oliveira de Faria
09 Luiz Felipe Gomes Ribeiro
10 Rarysh Costa Souza
11 Theodora Helena Faria e Silva
12 Vagner Siqueira Marques Junior

CAMPUS THEODOMIRO CARNEIRO SANTIAGO - Itabira

ENGENHARIA AMBIENTAL

01 Amanda Gonçalves Prímola
02 Ana Carolina de Souza Souto
03 Ana Cecília Dias Leite
04 Andrêssa Paula Gonçalves de Brito
05 Brenda Luíza Ferreira Paiva
06 Brenda Teixeira Scardini Marinho
07 Claudilene Aparecida Souto
08 Daiana Goncalves da Fonseca Silva
09 Filipe Pires Maimoni
10 Giovana Cabral Cazassa
11 Higor dos Santos Alves
12 Lucas de Freitas Santos Gonçalves
13 Luiz Felippe Magalhães Fonseca
14 Marcella Cunha dos Santos
15 Maria Natália Costa e Silva
16 Marina Ana Rosa Silva
17 Sara Jaine Maria Emerenciano
18 Suelen Crispim Sutil

ENGENHARIA DA MOBILIDADE

01 Andressa Carvalho Borges
02 Iara Simões Correa
03 João Marcelo Alves de Azevedo Vilela
04 Juliana Araujo da Cunha
05 Marcus Antonio Reis Melo
06 Pablo Seixas Vale Silva
07 Patricia Silva Rios
08 Ramon Pereira de Oliveira

ENGENHARIA DE COMPUTAÇÃO

01 Alexandre Leles Sousa
02 João Pedro Martins Costi
03 Karen Gonçalves Campos
04 Marco Antonio Rocha Vinha
05 Matheus Cardoso Dobrowolsky
06 Vitor Silva Vidal

ENGENHARIA DE CONTROLE E AUTOMAÇÃO

01 André Luís Barbosa Domingues
02 Andréia Bueno Fernandes Almeida
03 Euler Roberto de Carvalho Marinho
04 Felipe Gustavo de Almeida Lagares
05 Guilherme Douglas de Castro Bastos
06 Henrique Anchieta Ramos
07 Luiz Carlos Bernardes de Souza Júnior
08 Marcus Paulo Costa Carvalho

09 Rafael Silva de Lima
10 Raissa Gabrielly Ferreira Almeida
11 Raphael Carlos Parejo
12 Vítor Martino Avelar

ENGENHARIA DE MATERIAIS

01 Anna Paula Araujo Costa
02 Barbara Carolini Oliveira Ferreira
03 Luís Felipe Costa
04 Renata Gomes Pinheiro
05 Tiago Augusto Ribeiro Rodrigues
06 Williany Mércia Ferreira Araujo

ENGENHARIA DE PRODUÇÃO

01 Deborah Cristina Soares Louzada
02 Gabriel Farias Nunes Telesforo
03 Gabriella Cristina Pessoa Ramos
04 Isabela Mansano de Siqueira
05 Jamila Botelho Rodrigues Pinto Coelho
06 Marcus Vinicius Silva Miranda
07 Natalie Lamoglia de Souza
08 Rubens Pinto Garcia Netto

ENGENHARIA DE SAÚDE E SEGURANÇA

01 Gustavo Dantas Senna
02 Leonardo Augusto Pistolato
03 Patricia Aparecida Gomes Pascoal
04 Thaylane Barone dos Santos
05 Yago Rios Freitas

ENGENHARIA ELÉTRICA

01 Hugo Rodrigues Torquato
02 Ivana de Oliveira Almeida Lima
03 Juarez de Paula Sena Júnior
04 Luiz Selefe Mendes da Silveira
05 Matheus Cardoso de Carvalho
06 Walter Soares Júnior

ENGENHARIA MECÂNICA

01 Ana Luiza Oliveira Reis
02 Arthur Garcia Lage
03 Dailan Welington dos Santos
04 Guilherme Pietta
05 Leonardo Henrique Aparecido Santos
06 Lucas de Melo Beolchi Adami
07 Marcos Paulo Viana Santos Oliveira
08 Melissa Mariana de Oliveira Silva
09 Victor Monteiro Macieira

XV FORMANDOS 2021 a 2024

TURMA 2021.1 482

TURMA 2021.2 490

TURMA 2022.1 503

TURMA 2022.2 512

TURMA 2023.1 517

TURMA 2023.2 534

TURMA 2024.1 546

TURMA 2021.1

CAMPUS PROF. JOSÉ RODRIGUES SEABRA - Itajubá

ADMINISTRAÇÃO

01 André Luiz Oliveira
02 Bruna Pereira Mendes
03 Davi Marques Machado De Macedo Coutinho
04 Gabriel Dias Haddad
05 Gustavo Batista Silveira
06 Marina De Castro Santos
07 Pietro Luiz Miranda Marvulle
08 Rafaella Faria Corrêa Cardoso
09 Rhadrisys Costa Silva Faria Lima
10 Yuri Salgado Lopes

CIÊNCIA DA COMPUTAÇÃO

01 Gabriel de Souza Piffer
02 Mateus Romera Villar
03 Thomas Oliver de Aquino

CIÊNCIAS ATMOSFÉRICAS

01 Fabiana Teixeira De Souza
02 Guilherme Batista Preisser
03 Isabela Helena Costa
04 Larissa Helena da Costa
05 Paloma Angelina Simões

CIÊNCIAS BIOLÓGICAS – LICENCIATURA

01 André Frossard Portellada
02 Claudio Tribst da Costa Neto
03 Daniele Mendonça
04 João Paulo Xavier de Freitas
05 Ludmila Alves
06 Luis Augusto Francisco
07 Thalita Geovana Cassiano Ferreira

ENGENHARIA AMBIENTAL

01 Beatriz Rodrigues Salgado
02 Gabriel Siqueira Brasilio
03 Gabriela Costa Dias Chaves
04 Hugo Maciel da Cruz
05 Karen Auxiliadora Guimarães
06 Leonardo Montevechi Pereira
07 Luan Quezada Macedo
08 Manoela Cristina Lopes Messias
09 Nicolly Fagundes Carvalho
10 Steve Angstrom dos Santos Ribeiro

ENGENHARIA CIVIL

01 Bruno Tabai Pinese
02 Gisele Aparecida da Silva Santos
03 Henrique Zeraik Lima Turner
04 Lucas Henrique De Paula Santos
05 Marcelo Bataglioli Cavazzoni
06 Mariana Laura De Oliveira Brachini
07 Mychélly Kátllyn Dias
08 Otavio Sousa Rezende

ENGENHARIA DE BIOPROCESSOS

01 Janaína Antunes Ramos
02 Tainá Manicardi Oliva da Fonseca

ENGENHARIA DE COMPUTAÇÃO

01 Alex Mariano Majeau
02 Alex Mendes Pereira Rodrigues
03 Ana Flávia Lopes Gonçalves
04 Ana Nilce Maciel Pereira
05 Breno Salgado De Oliveira
06 Henrique Fernandes Saura
07 José Luiz da Silva Neto
08 Leonardo Duarte Bonafé
09 Leonardo Henrique De Melo
10 Matheus Vinícius De Oliveira Riboli
11 Matheus Yuji Shiraishi
12 Rafael Miranda Ferrari Picolo
13 Renato Quintanilha dos Passos
14 Tarik Vieira Mouallem

ENGENHARIA DE CONTROLE E AUTOMAÇÃO

01 Caio Aleixo de Melo
02 Caio Cesar Ramos de Oliveira Silva
03 Denis Fernandes da Silva
04 Guilherme Alves dos Santos
05 Gustavo Bastos Germano
06 Leandro Cesar Cassimiro
07 Lucas Martins Pereira
08 Marcelino Henrique Correa
09 Marcos Pratis Medice
10 Rodrigo Fernandes Dino
11 Vinícius Gonçalves de Lima
12 Vitória Maciel Arantes
13 Yuri Alexander Barbosa de Oliveira

ENGENHARIA DE ENERGIA

01 Ádria Camila Fernandes Rivoli

ENGENHARIA DE MATERIAIS

01 Amanda dos Santos Lima
02 Artur Pinto Ferreira
03 Euller Grande
04 José Eduardo Feltrin Goes
05 Leonardo Amorim
06 Renato Augusto Campelo
07 Virgilio Antonio Greco Baptistella

ENGENHARIA DE PRODUÇÃO

01 Carolina Elisei De Souza
02 Filipe de Freitas Veloso
03 Francisco Cândido Ribeiro Neto
04 Jéssica Machado De Souza
05 João Victor Negri Brentegani
06 Júlia Santos Coutinho
07 Larissa Thais Muniz de Oliveira
08 Nícolas Henrique da Silva Gorgulho
09 Nínive Martins Torres
10 Patrícia Ferreira Valadão De Melo
11 Renan Vilella Cardoso Ribeiro
12 Roseana Batista Martins
13 Thaís Andrade Faria
14 Vítor Figueiredo Eschholz

ENGENHARIA ELÉTRICA

01 André de Araujo Martins
02 Brenno Torres Alcantara Rodrigues
03 Bruno dos Santos Oliveira
04 Caio Rodrigues Moraes da Silva
05 Carlos Henrique Jordão Nunes
06 Everton Pereira Benedito
07 Francisco Costa Santos
08 Henrique Tadeu Alves Sá
09 Leonardo Martins De Alvarenga
10 Leticia Torres Silva
11 Mateus da Silva Campos
12 Matheus Tavares Barbosa
13 Omar Abou Bakr Mohamed Ali
14 Rafael Venturelli Rennó

ENGENHARIA ELETRÔNICA

01 Andressa Érica de Faria
02 Henrique Bacelar Ferreira de Morais
03 Luan de Lima Prado
04 Luana Pereira Vaz de Lima
05 Matheus Ferreira Pontes
06 Raul Vitor Barbosa de Oliveira
07 Vinícius Mizael Cardoso
08 Vitor Aguiar Santos Rodrigues

ENGENHARIA HÍDRICA

01 Bianca Silva Teixeira
02 Mateus Calderaro Vilhena
03 Najla Nascimento Pereira
04 Vanessa Bragança da Silva

ENGENHARIA MECÂNICA

01 André Simoncini de Souza
02 Bruno Porfirio Couto
03 César Augusto de Andrade
04 Eleomar José dos Santos
05 Felipe Augusto Lombardi dos Santos Favero
06 Filipe Navarro de Miranda
07 Guilherme de Sousa Rodrigues
08 Hiago Singulani da Silva
09 Igor Soares Gonçalves
10 Júlia Camilo de Faria
11 Juliano Cesar Moreira
12 Luan Cherri Marcolino de Oliveira
13 Lucas de Lima Duarte
14 Luciana Chagas Silvestrini
15 Luís Felipe de Souza Morato
16 Luis Felipe Ferreira Sampaio
17 Mauricio Ribeiro de Souza

18 Murilo Henrique Lorenzetti Luques
19 Paulo Eduardo Gomes Costa
20 Ricardo Domingos Abreu Junior
21 Victor Rios Belarmino
22 Ygor Riyuji Hamasaki Morais

ENGENHARIA MECÂNICA AERONÁUTICA

01 Alexandre de Mendonça Monte
02 Alvaro Horowicz Martins
03 Daniel Oliveira Ferreira
04 Felipe Augusto Mendes Gomes Gaspar Botrel
05 Gabriel Gomes Passos
06 João Artur Souza Chaves
07 José Guilherme Lança
08 José Junior Leão Rodrigues
09 Leandro Júnio de Oliveira Silva
10 Lucas Norberto Gonçalves da Silva
11 Marcos Antonio Flores Gonçalves
12 Murilo Cotrim Pereira
13 Ronian José Guimarães Silva

ENGENHARIA QUÍMICA

01 Camila Miwa Uchida Watanabe
02 Daniele Barbosa da Silva
03 Fabiana Zheng
04 Fernanda de Jesus Fernandes
05 Gabriel Gonçalves da Costa
06 Larissa De Abreu Costa Ramos
07 Maria Caroline Oliveira
08 Matheus Pedro de Toledo Silva
09 Matheus Saraiva Ferreira
10 Pedro Henrique Veiga Rezende
11 Renata Godoy Tavares Junqueira
12 Tamires Gomes Targino

FÍSICA – BACHARELADO

01 Gabriel Alves de Oliveira
02 Higor Silva Ferreira

FÍSICA – LICENCIATURA

01 Cristiane Borges Galvão
02 Juliana Corrêa Müller
03 Rafael Silva Oliveira Duarte

MATEMÁTICA – LICENCIATURA

01 Eric de Oliveira Silva
02 Julio Cesar Siqueira Cardoso
03 Raquel Mendes Pinto

QUÍMICA – BACHARELADO

01 Eline Barbosa Ferreira
02 Fernanda Amorim Esteves
03 Flávia Daniele Carvalho Vilas Boas
04 Hércules Pereira da Silva
05 Júlio Gabriel de Falco Manuel

QUÍMICA – LICENCIATURA

01 Eleny Gomes de Carvalho Gonçalves
02 Gilberto Morais Vilela
03 Matheus de Brito Reis
04 Monica Caroline Carvalho

SISTEMAS DE INFORMAÇÃO

01 Adriana Moraes de Melo
02 Daniel Sadamo Hirayama
03 Dênis Souza da Rosa
04 Juliana Thais de Oliveira
05 Ruan Michel Adabo
06 Samuel Nicolai

CAMPUS THEODOMIRO CARNEIRO SANTIAGO - Itabira

ENGENHARIA AMBIENTAL

01 Caio Gouveia Atencio
02 Iagor Gabriel Marcelino Martins
03 Jênnifer Malaquias Pereira Nicolau Gomes
04 Júlia Dias Damasceno
05 Letícia Ribeiro Bastos
06 Marcelo Soares Moreira
07 Pedro Henrique Reis Pedroso

ENGENHARIA DA MOBILIDADE

01 Ana Carolina Oliveira Cruz
02 André Bossaneli de Nadai
03 Isadora Cristina da Costa Maioli
04 Jessica Regina Kelles Procópio
05 Jonathan Rodrigues Ferrer
06 Maria Bianka Souza Alves
07 Tarciane Indielle Rodrigues
08 Vanessa Rodrigues Fernandes dos Santos
09 Vitor Augusto de Oliveira Crepaldi

ENGENHARIA DE COMPUTAÇÃO

01 André Luiz Brandt Francisco
02 Bianca Abrahão Bolina de Oliveira
03 Brenner Batista Rocha
04 Daniel Arruda Groh
05 Daniel Medeiros Costa
06 Eduardo Duarte de Sant'Anna
07 João Victor Pereira Bastos
08 Patrick César Pereira Rocha
09 Savio Henrique Miranda Lage
10 Vinicius Henrique Geraldo Correa
11 Wesley Lopes Serra
12 Yago Lopes de Siqueira Massiah
13 Yan Zingra Pereira

ENGENHARIA DE CONTROLE E AUTOMAÇÃO

01 Alan Francis dos Santos Reis
02 Gercy de Jesus Souza Junior
03 Guilherme Inácio Silveira Alves
04 Igor Vinicius Silva Siguinolfi
05 José Victor de Lima Costa
06 Lucas Alves Borges
07 Ludimila Jacome Machado
08 Maycon Douglas Pinto Gonçalves
09 Robert Ribeiro Gomes

ENGENHARIA DE MATERIAIS

01 Amanda Carvalho Martins
02 Amanda Souza Oliveira
03 Brenda Oliveira Silva
04 Kelvin Willie de Carvalho
05 Lizandra Lopes Carara
06 Lucas Tavares de Oliveira
07 Pedro Karnauchovas
08 Sabrina Julian de Oliveira
09 Simas José do Nascimento
10 Tercio Jose Lage Ferreira

ENGENHARIA DE PRODUÇÃO

01 Ana Carla Henrique Gorino
02 Ana Carolina Marques Rodrigues
03 André Felipe Carvalhaes
04 Bárbara Clemente Santos Fonseca
05 Bianca Gomes Jardim
06 Caio Henrique Botton Fogliarine
07 Gabriel Eiji Sabbanelli Takaki
08 Jéssica de Jesus Bernardo Manoel
09 João Vitor Amaral Torres de Souza
10 Júlia Bittencourt de Matos Assis
11 Laryssa de Paula Rosa
12 Lauritanie Silva Chereze
13 Letícia Scherrer Souza
14 Lucas Corso Varela

15 Luiz Henrique Teixeira Junior
16 Sinval Eleutério de Sousa Junior
17 Tamara Christina Leocádio Rodrigues
18 Thamara Soares Silva
19 Thiago Silva Almenara
20 Vinicius Teixeira Andrade

ENGENHARIA DE SAÚDE E SEGURANÇA

01 Ana Carolina Félix Oliveira
02 André Barbosa Crescente
03 Arthur Gomes Pinheiro
04 Carine de Oliveira Gomes
05 Cynthia Ferreira Costa
06 Luana Lacerda Santos
07 Luis Phellipe Guimaraes Cruz
08 Maria Luiza Fernandes Fonseca
09 Nayara Alves Anicío Duarte
10 Stefania Chaves Ferreira
11 Thayna de Paula Soares

ENGENHARIA ELÉTRICA

01 Álvaro Henrique Silveira Lacerda
02 Caio Ramos Freitas
03 Dante Duarte Bettoni
04 Elizeu Alves de Oliveira Junior
05 Ênio Vieira Soares
06 Guilherme Henrique Monteiro de Brito
07 Hugo Campelo Barbosa
08 João Miguel Silva Abreu
09 Karen de Carvalho Almeida
10 Lucas Ribeiro Magalhães
11 Mateus Fernandes Menezes
12 Pablo Augusto Ferreira Flavio

ENGENHARIA MECÂNICA

01 Alan Faria dos Santos
02 André Dallora dos Reis
03 Anna Carolina Teixeira Vieira
04 Bianca Marcelli Bomtempo Vespúcio
05 Brenda Martins Fernandes
06 Caio Machado Tostes
07 Clarita Maria de Pinho Vaz
08 Felipe Cota Reis
09 Gabriel Cerqueira de Araujo
10 Igor Almeida Barcelos
11 Leonardo Martins Alvarenga Domingues
12 Pablo Souza Moreira
13 Sabrina Chaves Silva
14 Stephany Soares Almeida
15 Thiago Camarda da Silveira
16 Thomaz de Almeida Antunes
17 Tiago Rodrigues de Sousa
18 Yago Rodrigues Silva Rocha

TURMA 2021.2

CAMPUS PROF. JOSÉ RODRIGUES SEABRA - Itajubá

ADMINISTRAÇÃO

01 Ana Carolina de Paula Santos Moreira
02 Ana Carolina Vieira Santos
03 Ana Clara Barbosa Costa
04 Augusto Campos Vasconcelos
05 Augusto Duarte Lott
06 Bianca Ribeiro Vaz
07 Evelyn Aureliano da Silva
08 Francine Mendonça
09 João Horácio Silva Brito
10 Julia Costa Peinado
11 Juliana Guerreta Frygoudakis
12 Letícia Tenório Gonçalves
13 Liana De Souza Silva Martins
14 Madalena Yule Aparecida Kurita
15 Mayára Fernanda de Souza
16 Michele Aparecida de Sousa
17 Monica Santos Martins
18 Natália Goulart Avelar
19 Nelson de Sousa Nilo Neto
20 Patrick de Oliveira Carvalho
21 Renato Lima Traspadini
22 Ruan Venancio Feichas
23 Vinícius Vianna
24 Vittória Gonçalves de Mattos Sant' Anna
25 William Ribeiro De Pádua

CIÊNCIA DA COMPUTAÇÃO

01 Daniel Pinheiro dos Reis
02 Eduardo Faggiani
03 Flávio Mota Gomes
04 Gabriel Lopes Coelho
05 Guilherme Gonçalves Horta Jardim Bastos
06 João Fernando Vidal Borin
07 Patrícia Costa da Silva
08 Pedro Henrique Sousa Terto
09 Rafael Greca Vieira

CIÊNCIAS ATMOSFÉRICAS

01 Filipe Pereira da Silva
02 Thaís Aparecida Cortez Pinto
03 Vinícius Henrique Lucyrio de Lima

CIÊNCIAS BIOLÓGICAS – LICENCIATURA

01 Ana Luiza Vieira Goulart
02 Caroline Mayara Sampaio Vieira
03 Gabriel Vieira
04 Geisiane Cristina Aniceto
05 Giovana David Cabral
06 Giulia Avansi Camerini
07 Isadora Felicia da Silva
08 Joice Lizandra dos Reis
09 Juliana de Souza Matos
10 Kévila Kelma Nascimento Silva dos Passos
11 Leandra Paula Garcia Pio
12 Lívia Helena Matos Ferreira Nunes
13 Mauricio Feichas Vilanova Del Ducca
14 Nathália dos Santos Carvalho
15 Ramira Aparecida Alves Teixeira

ENGENHARIA AMBIENTAL

01 Amanda Maria Coura Dias Costa
02 Ana Flavia da Silva Penteado
03 Beatriz Zaroni Martins
04 Caio Vinicius Ventura Catarina
05 Fabiana de Barros Santos
06 Fernando Henrique da Silva Fernandes
07 Henrique Rios Gonçalves
08 Isaac Cruz Leite Machado
09 Marcelo Ribeiro Junior
10 Marina Guardia Santos de Andrade Patiri
11 Matheus Lemes do Vale Ferreira
12 Matheus Lins Macêdo Silva
13 Pedro Henrique Lopes Dias

14 Pedro Matheus Bianchi
15 Rafael Ferraz Salomon
16 Roberto Wendt Neto
17 Rodrigo Borelli Mamoni
18 Talles Gaspar Guedes
19 Tonebide Maciel Silvério
20 Uryan Natal Suman

ENGENHARIA CIVIL

01 Ana Carolina Portezani Fernandes
02 Annalice Garrisi
03 Bianca Carla de Oliveira Manfredini
04 Caio Vinícius Santana Santos
05 Carolina Capuani Silva
06 Cinthia Larissa Maria Silva
07 Faycon Crister Pereira Moraes
08 Felipe Henrique Salotti Prado
09 Guilherme Henrique Oliveira
10 Hans Araújo Ribeiro
11 Isadora Patarello Pereira
12 Ivan Yuji Rodrigues Hirata
13 José Vinícius Meinberg Porto
14 Júlio Eduardo de Oliveira Rocha
15 Leonardo Marcelo de Souza Campos
16 Lucas Simões Kubo
17 Lucas Trentini Duarte Lima
18 Luís Felipe Recchia
19 Luís Gustavo de Castro Trafani
20 Marco Aurelio Costa Júnior
21 Marcos Vinicius Fernandes Costa Junior
22 Maria Carolina Fabbri
23 Ozael Teodósio de Melo Júnior
24 Paula Carbonari
25 Régis Shiota Ottoni
26 Sabrina Vasconcelos Giupponi
27 Stéfferson do Prado Gonçalves Santos
28 Stephania Martins Costa
29 Vanessa de Oliveira Cabral
30 Victor dos Santos Prado Lingard
31 Willian Jorge Benedito

ENGENHARIA DE BIOPROCESSOS

01 Paulo Henrique Lucio
02 Sabrina Marques Rios
03 Talita Silva Belo

ENGENHARIA DE COMPUTAÇÃO

01 Alex Junior Pereira
02 Bruno Afonso Lobo
03 Diego La Terza Pinelli Ferreira
04 Gabriel Alves Moreira
05 Gustavo Nabak Batista Seixas

06 Halley Sallum Guimarães
07 Heitor Camacho Pinto Santos
08 Jonas Cauan de Oliveira
09 Leonardo Arruda de Matos
10 Leonardo Vieira Franzini
11 Lucas Borges Teixeira
12 Lucas Floriano Franco
13 Lucas Gutierrez Villas Bôas
14 Marcelo Henrique Rocha
15 Nelson Alejandro Hidalgo Herrera
16 Nicolas Guilhermo Silva Moliterno
17 Paulo Eduardo Paes Salomon
18 Rodrigo Toshiaki Horie
19 Thales Augusto Reis
20 William Almeida Suzukayama

ENGENHARIA DE CONTROLE E AUTOMAÇÃO

01 Antonio Eduardo Gorgulho Silva
02 Bárbara Fernanda Cardoso Corá
03 Douglas Fernandes Gavião
04 Eduardo Pizani Laurindo da Silva
05 Elisa de Paula Vilela
06 Gabriel de Campos
07 Gabriel Fernandes De Oliveira
08 Gabriel Silveira Teles
09 Gean Carlo Neves Corrêa
10 Guilherme Ferreira de Souza
11 Heverton José Alves Nogueira
12 João Victor Brandão Silverio
13 Johan Lemes dos Santos
14 Lucas Marcatto
15 Lucas Mota Alves Ribeiro
16 Michael Kevin Medeiros Barbosa
17 Murilo Antonio Buscariolo
18 Murilo Sanchez de Oliveira
19 Pedro Paulo Cortez
20 Priscila Tomomi Uchiyama
21 Rodolfo Barbosa Renó
22 Rodolfo Luiz Mendonça Sales
23 Tiago dos Santos
24 Willian Fuguhara de Lima

ENGENHARIA DE ENERGIA

01 Amaury Wallace dos Santos
02 Celso Antonio Bittencourt Sales Junior
03 Cynthia Siqueira Corrêa
04 Diogo Josué de Souza Santos
05 Gabriela Simões Pereira
06 Juan Victor Duarte Antunes
07 Leonardo Minussi Frigo
08 Leonardo Perli Ribeiro e Silva
09 Mariana Brito Alves
10 Rafael Silva

ENGENHARIA DE MATERIAIS

01 Ana Carolina Leite Moretti
02 Bruna Cristina de Lima da Silva
03 Camila Loureiro
04 Cibele Cristina Leite
05 João Marcos Arruda dos Reis
06 João Paulo Martins Mansano Rosa
07 Lucas Coli Cortes
08 Marcos Gabriel Carvalho de Oliveira
09 Matheus Balieiro Figueiredo
10 Richardson William Belmiro
11 Rodrigo Luz Baracho Santos
12 Thiago Ferragut de Jesus
13 Vinicius Varandas Volpato

ENGENHARIA DE PRODUÇÃO

01 Alessandra Aparecida Martins dos Santos
02 Amanda Trolez Pereira
03 Ana Carolina Ribeiro Gonçalves
04 André Ribeiro
05 Anelize Rosa de Oliveira Chiarini
06 Arthur Bicego Quintaneira
07 Beatriz Costa Teixeira
08 Brunna Marques Damásio
09 Bruno Campos Pereira
10 Caio Beserra Tengan
11 Carlos Zhu Chen
12 Cátia Patricia de Faria Martins
13 Cristiano Fernandes De Oliveira
14 Dayanna de Carvalho Rodrigues
15 Emerson Almeida Macario
16 Emerson Henrique Ferreira Leite
17 Gabriela Barbosa Moreira
18 Giovana Santos Oliveira
19 Giovanna Luiza Soares Almeida
20 Guilherme Balducci Scafi
21 Gustavo Santos Coutinho
22 Henrique Maldanis Ribeiro
23 Ígor Henrique Manera
24 Isaac Marques Oliveira Gomes
25 João Marcos Giacometti Cavalheiro
26 João Rafael Corigliano Magalhães
27 Juliano de Souza Passos Costa
28 Laís Quintanilha Visoto Alvarenga
29 Larissa de Souza Pereira
30 Leonardo de Paula Camargo
31 Leonardo José Assumpção Marinho
32 Luana Osório Faria
33 Luís Gustavo Freitas Soares da Silva
34 Marco Antônio Barros Costa Filho
35 Maria Clara Guedes Torres
36 Maria Luiza Vezzaro de Paula
37 Mateus Pimenta Coelho de Castro
38 Murilo Natera Fusaro
39 Paulo Henrique Gomes Alves

40 Pedro Boueri Palmeira
41 Pedro Emanuel Fermino de Souza
42 Pedro Henrique Cosentino Quelhas
43 Pedro Ribeiro Fonseca
44 Rafael Hummel Santos
45 Rafael Velloso
46 Thainá Correa Goulart
47 Walace Cunha Martins
48 Wesley Felipe Ribeiro dos Santos

ENGENHARIA ELÉTRICA

01 Bruna de Almeida Estebanez
02 Bruno Foresti Salgado Bravo
03 Caio Piovezan Celeguini
04 Danilo Santos de Oliveira
05 Eduardo dos Santos Luz
06 Érica Soares de Almeida
07 Erik William Diniz
08 Fabio Martins Filho
09 Felipe Fernandes Pinheiro
10 Felipe Soares Bonfim
11 Fernanda Alyne Cardoso e Silva
12 Flávio Marinho Mello
13 Flávio Pacheco Boscolo
14 Guilherme Henrique Barbosa dos Santos
15 Hortência Júdice Arantes
16 Isabella Fortes Guimarães
17 João Guilherme Andreghetto Marin
18 Laís Serpa da Veiga Corrêa
19 Leandro Henrique Nogueira da Silva
20 Leonardo Makoto Yoshioka
21 Leonardo Peixoto de Moura
22 Luan Lucas Machado
23 Luan Rogério dos Santos
24 Luana Felix
25 Luís Gustavo Rufino de Souza
26 Maik Fernando da Silva
27 Marcos Ferreira Castro
28 Mariany Ribeiro de Carvalho
29 Marina Batista Pereira
30 Mateus Franco Tassoni
31 Matheus Florencio Alexandre
32 Matheus Henrique Marcial Silva
33 Otávio Refundini Miguel
34 Raphael Victor Araujo
35 Sergio Augusto de Almeida Christoforo
36 Sérgio Henrique de Souza Carvalho
37 Vincenzo Rodrigues da Paixão Boscia
38 Vinícius de Oliveira Barbosa Ribeiro
39 Vitor Sorci Ferreira
40 William Yuji Iochida

ENGENHARIA ELETRÔNICA

01 André Luis Felix Amorim
02 Arthur Taveira da Rocha
03 Bruno de Mello Duarte
04 Carlos Eduardo Ribeiro Toledo
05 Felipe Vasconcellos Alvares
06 Guilherme Da Silva Pacheco
07 Guilherme Lopes Junho
08 Guilherme Vilas Bôas Ferreira da Silva
09 Ítalo Barbosa Barros
10 João Vitor Yukio Bordin Yamashita
11 Jonas De Andrade Zuazo Moreira
12 Lucas Rodrigues Matos
13 Marcos Thimotti Amaral
14 Mateus Dumas Lima
15 Matheus Henrique Martins Paiva
16 Rossini Maciel Xavier
17 Sandro Teixeira da Silva Filho
18 Thaís Cristina Ribeiro
19 Vinícius Pinhatari Souza Campos

ENGENHARIA HÍDRICA

01 Ariane Emily dos Reis
02 Leticia Machado Daniel
03 Lívia Alves Siqueira
04 Nathalia Cristina de Souza Silva
05 Rodrigo de Sousa Leão
06 Victorien Gerardo Nago

ENGENHARIA MECÂNICA

01 Adson dos Santos Silva Júnior
02 Aldo Henrique Aguiar Mendes
03 Alexandre Evangelisti
04 Amanda Carneiro
05 André dos Santos Dias
06 Andreia Pereira Delfino
07 Arthur Gris Colivati
08 Bruna Fernanda Faria Rennó
09 Bruno Afonso Amancio
10 Diego Augusto Ribeiro
11 Fagner Luiz Campos Cardoso
12 Felipe Ciolini Guedes
13 Felipe Daniel Duarte
14 Felipe Gomes Nogueira
15 Filipe de Anchieta Caponi
16 Gabriel Moreira Viana
17 Gabriel Souto Cruvinel
18 Guilherme Buchalla Ferreira
19 Guilherme Corrêa Villas Boas Franco
20 Guilherme de Borba Lopes Savio

21 Guilherme Del Monte Sianga
22 Guilherme Kawachi Brandt
23 Jeronimo Gabriel Campos Gomez
24 João Vinício Campos de Souza
25 José Luiz Davanso Júnior
26 Lucas Neves Braga Soares Ribeiro
27 Mateus Borges da Silva Souza
28 Matheus Noronha Fernandes
29 Rafael Ribeiro Paiva
30 Rafael Vinhas Timoteo
31 Thales Meloni Mitidieri
32 Tiago Vinícius Damasceno de Moraes
33 Vítor Roldão Machado de Souza
34 Yago Santos Alves

ENGENHARIA MECÂNICA AERONÁUTICA

01 André Carpinteiro do Amaral
02 Cláudio Melo Passuelo Silva
03 Érick Ribas Corrêa
04 Fábio Luís da Costa
05 Filipe Miguel Bezerra Ribeiro
06 Jefferson Kleber Fernandes Bezerra
07 João Gabriel Mazzochi Vasiliou
08 Julio Caldo Brotto
09 Leandro Oliveira Borges
10 Leonardo José Grillo Romano Bernardes
11 Leonardo Oliveira Rocha de Morais
12 Luiz Paulo Salvador Menezes
13 Paulo Victor Meneguite Mendes
14 Renan Giulianetti Pereira
15 Sabrina de Cássia Sales Pereira
16 Sarah Santos Almeida
17 Tiago Henrique dos Reis

ENGENHARIA QUÍMICA

01 Alice Leonel
02 Alice Silva Lage Nonato
03 Ana Iara Ribeiro
04 Bruno Alberto de Carvalho Barone
05 Fernanda Martins Lima
06 Gabriela Antunes Salgado Souza
07 Gabrielle Soares Salomão
08 Isadora de Oliveira Souza
09 Larissa de Carvalho Paixão
10 Lucas Belmiro Faria Monti
11 Maria Gabriela Batista de Melo
12 Michelle Silva Soares
13 Taís de Santana Camargo

FÍSICA – BACHARELADO

01 Andre Felipe de Siqueira Cardoso
02 João Paulo Almeida de Paula
03 Matheus Moura Corrêa Cardoso
04 Pedro Antônio Pereira Vilela
05 Rafael José Rangel
06 Ricardo Alexandre Fernandes Filho
07 Thales Willian Cruz

FÍSICA – LICENCIATURA

01 Alexsandro Pattiele Rosa Guimarães
02 Antonio Carlos Magalhães Junior
03 Arthur Alves de Oliveira
04 Gustavo dos Santos Ferreira
05 Jaykel Joana de Jesus
06 João Paulo Assis Bonifácio
07 João Rodolpho Moura Mariano Pinto
08 Joel Aparecido Nogueira
09 Lucas Mariz Silva
10 Maria Eduarda Antunes dos Santos
11 Maria Eugenia Bustamante de Souza
12 Natã Nadher Rezende Feitoza
13 Vinicius Dias Santos

MATEMÁTICA – BACHARELADO

01 Bruno de Souza Rangel
02 Luan Veloso de Mello Martins
03 Matheus Henrique Silva Santos
04 Nataniel Willian da Silva

MATEMÁTICA – LICENCIATURA

01 Amanda Batista Santos
02 Daniel Mauro de Oliveira
03 Thayná Mirella Moraes
04 Waleska Santos dos Passos

QUÍMICA – BACHARELADO

01 Ana Beatriz Ramos Goulart
02 Ana Carolina Ribeiro Felix
03 Antonio José Fernandes Neto
04 Aylla Joani Mendonca de Oliveira
05 Beatriz Ignácio Neves
06 Beatriz Rosa Cardoso de Oliveira
07 Bituel Carneiro Lopes
08 Gabrielle Barreiro Dias Strazza
09 Julio Cesar Macario Medeiros
10 Lais Bomfim Borba
11 Mariana Dd Silva Novakoski
12 Tainá Canella Sanches
13 Thaís Priscila Silva

QUÍMICA – LICENCIATURA

01 Bárbara Lima Notaro
02 Edson Gonçalves
03 Maria Luísa Soares De Abreu
04 Viviane Cristina Campos
05 William Junior Santana

SISTEMAS DE INFORMAÇÃO

01 Antonio José Garcia Junior
02 Flávio Eduardo Oliveira e Silva
03 Flávio Mohallem Luz
04 Gabriel Rocha Pessoa
05 Isaias Mendes Machado
06 Israel Ferreira de Moraes
07 Ivan Lucas de Oliveira Ribeiro
08 Leonardo Martins Souza
09 Patricia Ferreira de Souza
10 Rafael Augusto de Souza Silva
11 Thiago Augusto Silva de Souza Cortez
12 Ygor Salles Aniceto Carvalho

CAMPUS THEODOMIRO CARNEIRO SANTIAGO - Itabira

ENGENHARIA AMBIENTAL

01 Alexandre Custódio Araújo
02 Amanda Carla Dias Dos Santos
03 Amanda Coura Gonzaga
04 Emerson Vinicius Valadares
05 Flávia de Moura Machado
06 Geovana Magdália de Freitas Martins
07 Julia de Brito Simião
08 Lucas Guerra Alves da Cunha
09 Luisa Oliveira Duarte
10 Luíza Ambrósio Nepomuceno
11 Mariana Araújo Mendes Ferreira
12 Marina de Souza Pistilli
13 Mayara Pereira Cabanhe

ENGENHARIA DA MOBILIDADE

01 Ádrian Nogueira Pereira
02 Augusto Barbosa Silva
03 Crislayne Cristina de Sá Oliveira
04 Felipe Evangelista de Souza
05 Fernanda Camila Santana Santos
06 Gabriel Lage da Silva
07 Isabelly Christine Ferreira Tiago
08 Ítalo Maciel Silva

09 João Victor Pereira de Faria
10 Jorge Lukas Diniz Maciel
11 Letícia Caroline dos Santos
12 Lucas Borges Allgayer
13 Manuella Marins de Lima
14 Mauricio Fontes Costa
15 Rachel Leandro de Melo Furtado
16 Rodrigo Achkar Pereira
17 Talys Augusto Castro
18 Thales Henrique Leite
19 Vinicius Nascimento Oliveira

ENGENHARIA DE COMPUTAÇÃO

01 Gabriel Campos Cerqueira Oliveira
02 Gabriel Henrique Leite Mendes
03 Gustavo Henrique Sérgio Martins
04 Igor Bonato Matricardi
05 Marcelli Marques Monteiro
06 Pedro Augusto Campos dos Santos
07 Rodrigo Moreira Carvalho Dias
08 Victória Maria Santos e Lima

ENGENHARIA DE CONTROLE E AUTOMAÇÃO

01 Aecio Junio Andrade Duarte
02 Felipe Naressi Grandinetti
03 Felippe Moura Costa Chagas
04 Igor Henrique Oliveira Calixto
05 Junio Martins da Silva
06 Lourival Fernandes Nogueira Neto
07 Lucas Xavier Toffanin
08 Maria Luisa Cota Carneiro
09 Rafael dos Santos Garcia
10 Riuller Melo dos Santos
11 Tatiane Martins Bistulfi
12 Vitor Gomes Neves

ENGENHARIA DE MATERIAIS

01 Ana Luiza André
02 Emmanuel Barbosa Monteiro
03 Isabella Carolina Conceição
04 Laura Lana Castro Madeira
05 Lilian Leal Silva
06 Luana Paula Gomes Ferreira
07 Matheus Faria Morais
08 Túlio Giglio Tosi
09 Vinicius Nascimento dos Santos

ENGENHARIA DE PRODUÇÃO

01 Alana Santos Souza
02 Ana Flavia Alves
03 Anna Carolina Cardoso Martins

04 Bárbara Pereira Barbosa
05 Bruno Novais Santos
06 Carolina Matias Fontan
07 Carolina Souza Magalhaes
08 Daniele Lopes Brandao
09 Debora de Figueredo Barbosa
10 Fernanda Araujo de Paula Rodrigues
11 Georgia Ribeiro Pinho Indiani
12 Guto Magalhães Costa
13 Hugo Lago Santos
14 Júlia Cristina Oliveira Beltrame
15 Larissa Gabriélly dos Santos de Assis
16 Leonardo Dantas Mazzonetto
17 Luann Fylippe de Jesus Araujo Abreu
18 Lucas Ambrósio de Oliveira
19 Luísa Costa Albuquerque
20 Marcela Najar Diniz
21 Mariana Vieira e Carvalho
22 Marina Martins Guimarães
23 Martha Goulart Cassimiro
24 Matheus Henrique Oliveira Silva
25 Pablo Alberto Gonçalves Sosa
26 Paola Figueiredo Guerra
27 Pedro de Oliveira Barroso
28 Rangel Pereira da Silva
29 Tamiris de Sá Moreira Bragança
30 Thaisy Emanuele Benicio
31 Victor Amarildo Andrade Ferreira
32 Victor Belletti Marinoni

ENGENHARIA DE SAÚDE E SEGURANÇA

01 Cristine Rodrigues Fernandes Santos
02 Guilherme Severiano Lage
03 Humberto Braga Duarte Júnior
04 Lucas Abarza Florencio
05 Maristela Oliveira de Jesus
06 Suellem Christine Oliveira Santos

ENGENHARIA ELÉTRICA

01 Ana Júlia Rodrigues Parreira
02 Barbara Emanuelle de Oliveira Rodrigues
03 Bruno Lacerda Costa da Rocha
04 Claudio Roberto da Cunha Filho
05 Davi Moreira Silva
06 João Pedro Areias de Moraes
07 João Pedro Gomes da Silva Filho
08 Joice Kelly Duarte Gonçalves
09 Maria Eduarda Leão Ramos Vicente Ribeiro
10 Ramon Julio Nonato Silva
11 Raphael Francischeto Oliveira
12 Thainara Pereira
13 Vitor Gabriel Soares Santos

ENGENHARIA MECÂNICA

01 Arthur Gomes Paiva
02 Brenick Resende Assumpção
03 Bruno Guimarães Lage
04 Daividy Clemente Martins
05 Daniel Schwan Monteiro de Sousa
06 Felipe Araújo Pires
07 Filipe Kruschewsky Sousa Oliveira
08 Gabriel Marcus Xavier Silva
09 Isaque de Souza Berbert Tomaz
10 Júlio Kendy Iwasaki Castelo Branco
11 Marcos Eduardo Andrade Machado dos Santos
12 Mateus Depra França
13 Matheus Marcelo Palandi
14 Phellip Mota Mancilha
15 Renan Júnio Zacarias
16 Ruan Carlos Lovatti Sardi
17 Vinicius Figueiredo Coelho Soares Oliveira

TURMA 2022.1

CAMPUS PROF. JOSÉ RODRIGUES SEABRA - Itajubá

ADMINISTRAÇÃO

01 Aline Luize Fernandes Pereira
02 Amanda Kélen Duarte
03 Augusto Felipe da Costa
04 Breno Sant'Anna de Souza
05 Caio Piorino de Negreiros
06 Carla Diva de Oliveira Miraglia
07 Davi Rossignoli Marques Moallem
08 Filipe de Paula Nagáo
09 Florence Cristiane da Silva Ribeiro
10 Gabriel Viana Rennó de Oliveira
11 Hígor Lopes Murad
12 José Américo de Oliveira Castro Júnior
13 José Maurício Baldi Conti
14 Juliana Aparecida de Castilho
15 Leandro Consoli Esper
16 Luciola de Jesus Izappia
17 Luiz Eduardo de Melo
18 Mariana Reis Santos
19 Matheus Pires de Oliveira
20 Pedro Caetano Queiroz de Faria
21 Renan Felipe dos Santos Inácio
22 Rodrigo Dastre Manzanares
23 Taynara Lopes Fernandes
24 Thainá Cândido dos Santos
25 Victória Passos e Silva
26 Vitor Monteiro de Andrade

CIÊNCIA DA COMPUTAÇÃO

01 Bruna Maria Braga
02 Edgar Davi Cunha de Almeida
03 Érick de Oliveira Teixeira
04 Fernando Jose Ferreira Neto
05 Geovany Carlos Mendes
06 Giovany da Silva Santos
07 Gustavo Borges
08 João Victor Henrique Madeira
09 José Luiz Corrêa Junior
10 Marcelo Cavalca Filho
11 Rafael Antunes Vieira
12 Sávio Mendes Costa

CIÊNCIAS ATMOSFÉRICAS

01 Christie André de Souza
02 Juliano dos Reis Monteiro

CIÊNCIAS BIOLÓGICAS – LICENCIATURA

01 Gabriela Guimarães da Silva Vasconcellos
02 Maria das Graças Silva

ENGENHARIA AMBIENTAL

01 Caio Renó Faria
02 Daniela Soares Fernandes
03 Guilherme Tarozo
04 Juliane Sayuri Ogawa
05 Luisa Siqueira Sebastianelli
06 Matheus Martins Chiacchio
07 Ruth da Silva Flauzino
08 Vitor Gabriel Diniz Calmon

ENGENHARIA CIVIL

01 Ana Carolina Gomes Velloso
02 Ana Lara Silva Jacinto
03 Andressa Florentino Labat Uchôas
04 Caio Zanin
05 Eduardo Vitor Gonçalves Silva
06 Fernanda Thaís Xampine
07 Gabriel Garcia De Almeida Melo
08 Isabela Silva Couto
09 Leonardo Dias Diversi
10 Luana Maria Machado de Souza
11 Lucas Rocha Vallim
12 Matheus Pereira Marques
13 Michele Nakamura Okano

14 Pedro Silveira Formiga
15 Rafael Henrique Faria Pereira
16 Samuel Placidio Galdino Da Silva
17 Thallis Eduardo Narducci Petini Cabral
18 Thelma Adielly de Carvalho Ribeiro
19 Yolanda Provasi Bannout

ENGENHARIA DE BIOPROCESSOS

01 Lucas Adriano Pires dos Santos
02 Tomás Lemos Lessa

ENGENHARIA DE COMPUTAÇÃO

01 Alberto Sartori Rodrigues
02 Bruno Henrique Xavier
03 Caíque Cleber Dias de Rezende
04 Carlos César Rezende Bueno
05 Dilson Gabriel Pieve
06 Felipe Caetano Castilho
07 Gabriel Cardoso de Faria
08 Gabriel dos Santos Romualdo
09 Henrique Marcelino Possatto
10 Hivo Luiz Faria Machado
11 Leandro Moraes Barbosa
12 Luiz Gustavo Gaio
13 Matheus Oliveira Candido
14 Otávio Augusto Marques Koike
15 Pedro Dal Bello Carranza
16 Rafael Batista de Moraes
17 Rafael Cabral Camilo da Silva
18 Renan Rodrigues Bizarri
19 Rodrigo Sodré Coelho
20 Udo de Lima Andrade
21 Victor Luiz Brandão

ENGENHARIA DE CONTROLE E AUTOMAÇÃO

01 Angela Neves de Lima
02 Eduardo Papa
03 Gustavo Pereira Vilani
04 Jhonny Gomes Pinheiro
05 João Paulo Bispo Alves
06 João Pedro Silva
07 Lucas Ávila Silva
08 Marcus Vinicius Avila Soares
09 Mateus Cintra Costa
10 Mateus Pio Soares
11 Miguel de Oliveira Costa
12 Patrícia Rosa
13 Pedro Henrique Andrade Rocha
14 Rebeca Ribeiro Pinto
15 Túlio Almeida Moura
16 Yago Arieira Maia Vitor

ENGENHARIA DE ENERGIA

01 Amanda Silva de Morais
02 Augusto Aguiar Cagnani
03 Brenda Sales de Lima
04 Maurício Carneiro Goulart
05 Paloma Tannous Lara
06 Renan Dias Souza

ENGENHARIA DE MATERIAIS

01 Alice Moraes dos Santos
02 Ana Carolina Laudares Silva Meireles Coelho
03 Daniele Melo Costa
04 Débora Cristina Fagundes Conti Neves
05 Douglas Ferreira Alves
06 Edinaldo Ferreira de Melo Junior
07 Gabriel Almeida Teixeira de Carvalho
08 Gabriel Pugliese Balthazar
09 Jade Carvalho dos Santos
10 Jéssica Carvalho de Souza
11 João Pedro Dadamos Gouveia
12 Jonas Miguel Nogueira
13 Kevin Ryuichi Okada
14 Matheus Batista Figueiredo
15 Wilson Vieira de Souza Neto

ENGENHARIA DE PRODUÇÃO

01 Américo Eduardo Ferreira Vieira
02 Andreza Cristina Faustino da Paz
03 Bruno Vitiello do Amaral
04 Evandro Freitas da Silva
05 Felipe Amadei Zan Longo
06 Felipe Felix Bertoli
07 Felipe Mira Felicioni
08 Flávio da Costa Nunes
09 Guilherme Cassiano Nogueira
10 Guilherme de Siqueira Silveira
11 Gustavo Luis Pereira Gonçalves
12 Gustavo Rodrigues Garcia Dantas
13 João Victor Consentini Nicoleti
14 João Victor Veloso de Azevedo Lemes
15 Kathleen Aparecida Trebesqui Milanezi
16 Leonardo Duarte de Cístolo
17 Leonardo Landgraf Gonzalez
18 Lucas Giantini Duarte
19 Maria Eduarda Moreira
20 Mariah Nogueira de Oliveira Santos
21 Matheus Dian Pereira
22 Rafael Ferreira de Oliveira Leite
23 Rafael Vilas Bôas Mauad
24 Renan Dias Ferreira Campos
25 Rodrigo Poerschke Villela
26 Thony Matheus Faria
27 Tulio Menezes Pereira

ENGENHARIA ELÉTRICA

01 Fernando Luiz Piedade
02 Gabriel Silva Ribeiro
03 Igor Salgado Godoy
04 Igor Willian Pereira
05 Jéssica Silva Sena
06 Jéssica Virginio Chaves
07 João Pedro Barbosa
08 Marcello da Silva Silveira
09 Marcelo Granato Siqueira
10 Pedro Henrique Jacinto dos Santos
11 Pedro Mendes Parreiras de Faria
12 Renan Luís Prado
13 Tayna Aparecida da Silva Almeida
14 Vinicius Vitti Detoni

ENGENHARIA ELETRÔNICA

01 Ademilson Tiago de Miranda Ramos
02 Frederik Silva Sant'ana
03 Matheus Luciano Ribeiro
04 Natalia Marina de Oliveira
05 Tiago Coli Resende
06 Yuri Cristhian da Cruz

ENGENHARIA HÍDRICA

01 Juliana Layra da Fonseca

ENGENHARIA MECÂNICA

01 Alírio Alberto Furtado Côrtes
02 Arthur Henrique Franceli dos Santos
03 Carlos Milton Brondi Junior
04 Daniel Padula Mattesco Horta
05 Danilo Pazeto
06 Eduardo Ribeiro Ferreira
07 Gabriel Barros Paludetti
08 Guilherme da Silva Soares
09 Guilherme José Rennó Teixeira
10 Henrique Zogbi Lisanti
11 Ígor Vilela de Lima
12 João Marcos de Souza
13 João Pedro Valério Assalin
14 Leonardo Ribeiro Domingues
15 Lucas Vinicius Lourenço
16 Lucca Stevan Roque Caires
17 Luiz do Prado Junior
18 Marcos Henrique Morbidelli Junior
19 Nathan de Freitas Braga
20 Renan Adriel Buzzo Teixeira Neto
21 Victor Cardoso Thiers Vieira
22 Vitor Hugo Barboza
23 Vitória Carolina de Oliveira

ENGENHARIA MECÂNICA AERONÁUTICA

01 Alisson Garcia da Silva
02 Bastien Lassalle
03 Gabriel Andrade Sant'ana
04 Gabriel Pereira Borges
05 Gabriel Scalzitti Mourão
06 Gabriely do Carmo da Silva
07 Gilmar Roberto Damian Júnior
08 Helena Nani França Villória Brandão
09 Hernani Cordeiro Dionísio
10 Laura Cunha de Souza
11 Leonardo Sachetto Silva
12 Letícia Beatriz Soto Riva
13 Lucas André Colombo Gewehr
14 Rodrigo Seconelli
15 Thomaz Henrique da Cunha Reis

ENGENHARIA QUÍMICA

01 Breno Iida Geraldi
02 Joelma Viegas Murargy
03 José De Magalhães Rabello Neto
04 Laís Souza Fonseca
05 Livia Fernanda Rodrigues
06 Lucas Araujo Santos
07 Marcel Silveira
08 Pedro Henrique Siqueira Da Silva Costa
09 Tamíris Moreira Dos Santos
10 Thania Mara Borges

FÍSICA – BACHARELADO

01 Alexandre Vilas Bôas Barbêdo Henrique
02 Carlos Augusto da Silva Leão
03 Daniel Augusto de Sousa Mendes
04 Felipe Salvador Machado Romanello
05 Igor Andrade Reis de Oliveira
06 Wellington Possidônio do Prado

FÍSICA – LICENCIATURA

01 Helder de Oliveira Andrade
02 João Carlos Martins Alves
03 Priscila Ferreira de Moraes

MATEMÁTICA – BACHARELADO

01 Pedro Henrique Jinno Carvalho

MATEMÁTICA – LICENCIATURA

01 Larissa Rafaela Silva Lima
02 Pedro Augusto Pereira Batista
03 Wanessa de Sousa Machado

QUÍMICA – BACHARELADO

01 Alfredo Fellipe Ferreira
02 Ana Cecília Fonseca de Souza
03 Anne Fernandes Sachetti
04 Bruna Liz Duque Silva
05 Jéssica Raissa Vaz Vilela Souza Faria
06 Monique Roberta Fracarolli de Camargo
07 Thaís Gabrielle Pereira

QUÍMICA – LICENCIATURA

01 Guilherme Augusto Batista Soares
02 Jayne Mara Vilas Bôas Batista
03 Jéser Papi Antunes
04 Matheus Gabriel Guardiano dos Santos

SISTEMAS DE INFORMAÇÃO

01 Anderson Carvalho Pereira
02 Caio Noriyuki Sasaki
03 Cristiano De Castro Bernardes Costa
04 Émerson Dos Santos
05 Fábio Piovani Viviani
06 Fauzi Consoli Esper
07 Gabriel Faria Stivanin
08 João Pedro Lopes Dias Ribeiro
09 Matheus Fernando Rufino
10 Matheus Silva Sousa
11 Pedro Vianna Guimarães
12 Ygor De Carvalho Andrade

CAMPUS THEODOMIRO CARNEIRO SANTIAGO - Itabira

ENGENHARIA AMBIENTAL

01 Cristhian Filgueira Dias
02 Cynthia Ynara Gomes
03 Gabriel Simões de Andrade
04 Guilherme Alves Nascimento
05 Higor Mourão Mesquita Barroso
06 Jhony Ribeiro Dias
07 João Paulo Oliveira Silva
08 Letícia Chiaradia Cintra
09 Mariana Queiroz Mendonça
10 Natália Maria da Silva
11 Otho Bernardo Araujo de Queiroz
12 Pedro Henrique dos Santos Abreu
13 Rafael Vieira Bochini
14 Thaís Gonçalves de Oliveira
15 Victória de Oliveira Coutinho

ENGENHARIA DA MOBILIDADE

01 Andrey Mário Ribeiro
02 Anna Barbara Fonseca Duarte
03 Bianca Pereira Grasse
04 Desirrée Rust Raposo
05 Felipe Marcelino Pinto
06 Francine Borges De Carvalho
07 Hanna Freitas Lana
08 Julia Lima Borges
09 Leticia Da Silva Pereira
10 Leticia De Araujo Carvalho
11 Pedro Fernando Coelho Santos
12 Thiago Cobra Barreiro Barroca

ENGENHARIA DE COMPUTAÇÃO

01 Danilo de Castro Silva
02 Leonardo Souza Coelho
03 Paulo Sergio Moreira Ferreira
04 Thiago Marcelino Reis

ENGENHARIA DE CONTROLE E AUTOMAÇÃO

01 Gabriel Barbarossa Silva
02 Jeferson Emanuel Oliveira
03 Kelly Oliveira Santos
04 Lincoln de Oliveira Freitas
05 Marcele Fontes De Almeida Silva
06 Pedro Almeida Teixeira
07 Sandson Vinícius Barbosa Amaecing

ENGENHARIA DE MATERIAIS

01 Amanda Lopes Garcia
02 Gabriel Teixeira Lisboa
03 Lorrany Stefany Mendes Martins
04 Lucas Rodrigues Gomes Simão
05 Mariana Oliveira Barbosa
06 Nathália Mariano Barros
07 Paloma Thaís da Silva Paes
08 Patrícia Narjara de Almeida Justino

ENGENHARIA DE PRODUÇÃO

01 Filipe Ferreira Novais
02 Heitor Wallace Prudente de Carvalho
03 Ilgner Phillipe Fernandes Pascoal
04 Isabella de Souza Serpa
05 Isadora Beraldo Lopes
06 Isaque Kunert Ladeira
07 Joao Gabriel Tavares Ribeiro Wanderley
08 Júlio Cesar Couto

09 Larissa Rodrigues Torres
10 Luisa Mignot Rocha
11 Marcos Paulo Paiva
12 Marina de Castro Santos
13 Marllon Marcos Gomes da Silva
14 Pietra Josephinna Rabaiolli
15 Rafaela Guimarães dos Santos Ansorge
16 Vanderlúcia Cristina Alvarenga Costa

ENGENHARIA DE SAÚDE E SEGURANÇA

01 Bruna Luísa Corrêa Cezar
02 Juliana Barroso Pires
03 Mateus Franklin Silva de Oliveira

ENGENHARIA ELÉTRICA

01 Anderson Lúcio Figueiredo Silva
02 Artur Sheneviz Sampaio
03 Cauê Mello Cavalher Fernandes
04 Fabio Silva Vasconcelos
05 Fernando Henrique Camargo
06 Guilherme Avelino Ribeiro Cota
07 Guilherme Barbosa de Andrade
08 Hígor Oliveira Souza Moreira
09 Jonas Gonçalves da Cunha
10 José Afonso Amorim Neto
11 Lucas Gaburro Dadalto
12 Luís Henrique Amaral Tôrres de Souza
13 Luiz Otávio Figueiredo
14 Malaquias João Jacobsen Junior
15 Ricardo Jorge Murakami
16 Thales Henrique Resende Silveira
17 Webert Breno Ferreira Drumond

ENGENHARIA MECÂNICA

01 Anderson Eusebio Costa
02 Giovani Wilhan Viana Carvalho
03 João Vitor Dornellas Cypriano
04 Marcos Vinicius Ferrante Lima
05 Maria Eugênia Monteiro De Oliveira
06 Mateus Drumond Costa De Alvarenga
07 Matheus de Paiva Nogueira
08 Natália Trindade de Oliveira
09 Nathália Souza
10 Nathan Stracieri Lauria
11 Pedro Lucas Souza Alves Costa
12 Thamirys Rodrigues Braga

TURMA 2022.2

CAMPUS PROF. JOSÉ RODRIGUES SEABRA - Itajubá

ENGENHARIA AMBIENTAL

01 Isabela Carolina Mota

ENGENHARIA CIVIL

01 Lucas Sousa e Silva

ENGENHARIA DE BIOPROCESSOS

01 Dryelle Shiwaku Kamida
02 Karina Tizuko Nakahara

ENGENHARIA DE COMPUTAÇÃO

01 Felipe Toshio Hikita da Silva
02 Gabriel Marcos Cardoso Amorim

ENGENHARIA DE CONTROLE E AUTOMAÇÃO

01 João Miguel Arantes Picheli
02 Leandro Petruci Rodrigues
03 Luciano Munhoz Silva
04 Tiago Faria Teixeira

ENGENHARIA DE ENERGIA

01 Gabriel Mannarelli Vechiato
02 Ricardo Justo Sanches Fernandes

ENGENHARIA DE MATERIAIS

01 Amanda Maria Joaquim Campos
02 Caio Campos Rodrigues

ENGENHARIA DE PRODUÇÃO

01 Arlen Douglas de Oliveira
02 Daniel Brugger Valerio
03 Eduarda Pereira Kleinsorge

ENGENHARIA ELÉTRICA

01 Aline Silveira Amorim
02 Anderson Luiz Ladeira Santos Silva
03 Bruna Iva Ferrer Azevedo
04 Henderson José Alves Nogueira
05 Hiago Fernandes dos Santos
06 Pedro Henrique Monteiro da Silva Carvalho

ENGENHARIA HÍDRICA

01 Roger Felipe Ramalho de Oliveira

ENGENHARIA MECÂNICA

01 Ana Carolina Baesso dos Reis
02 Bruno Carvalho Dantas
03 Juliana Moreno Souza
04 Marcelo Augusto dos Reis Braga
05 Nicolas Grillo da Costa Guimarães
06 Rômulo Gaburro Fiorott
07 Rubens Augusto Carvalho Rafanhim
08 Vinícius Gabriel Pereira
09 Vítor Costa Noronha

ENGENHARIA MECÂNICA AERONÁUTICA

01 Geoffroy Bertrand Marie Joseph Jochaud du Plessix

CAMPUS THEODOMIRO CARNEIRO SANTIAGO - Itabira

ENGENHARIA AMBIENTAL

01 Américo Alexander Simões da Silva
02 Breno Actis Zaidan Almeida
03 Caio Luis Moreira de Souza
04 Caroline Oliveira Taveira
05 Elydislei Isabel Alves
06 Emanuely Bettina Peluchi Nascimento
07 Gustavo de Oliveira Dias
08 Gustavo Nassar
09 Julia Carvalho Reis de Andrade
10 Larissa Martins Garcia
11 Miliane Larissa Aparecida Neto
12 Rafaela Pereira Santiago
13 Victor Henrique Almeida Drummond
14 Vinicius Siqueira Silva

ENGENHARIA DA MOBILIDADE

01 Ana Luisa da Silva Souza
02 Antonio Henrique Ferreira Fernandes Oliveira
03 Brisa Vieira Ferreira
04 Francielly de Abreu Pessoa
05 Kleyson Souza Campos
06 Lucas Eduardo Reis Procopio
07 Michel Felipe Martins da Silva
08 Mylena Ketallyn Silva

ENGENHARIA DE COMPUTAÇÃO

01 Abraão Duarte Barbosa
02 Bruno Antunes Meazzini
03 Karen Bruna Moreira Lage
04 Lucas Santiago Vieira Melgaço
05 Mateus Eusébio de Lacerda
06 Paloma Medeiros Baquer
07 Pedro de Oliveira Nielson
08 Victor Tavares Alvarenga

ENGENHARIA DE CONTROLE E AUTOMAÇÃO

01 Charles Godoi Ermelindo Pereira
02 Helbert Ribeiro Caroba
03 João Marcos Vieira Araujo
04 Letícia Lorena Corgosinho Abreu
05 Mateus Filipe Silva
06 Othon Neves Fernandes

ENGENHARIA DE MATERIAIS

01 Aline Souza Santos
02 Ana Gabrielle Alves Batista
03 Caio Lage Calegari
04 Carlos Alberto Gonçalves de Campos
05 Carlos Maurício Leal Redusino
06 Diego de Souza Valadares
07 Giovani Simões Brisola
08 Giovanna Freitas Vitor
09 Laira Ferreira Lima
10 Nathalia Lessa Schiavon
11 Renan Brigagão de Moura

ENGENHARIA DE PRODUÇÃO

01 Artur Cezar Rodrigues Gonçalves
02 Beatriz Bana de Camargo
03 Brenda Elen Costa Brasileiro
04 Daniel Henrique Pedrosa de Lima Oliveira
05 David Nunes dos Santos
06 Eric Luiz Araújo
07 Felipe Fagundes Ivo
08 Isabela Pereira Porto
09 João Paulo da Costa
10 Mariana Decresci
11 Mariana Lara Fonseca Duarte
12 Marina Pimenta Freitas
13 Nayara Ferreira da Silva Brito
14 Paula Ferreira Tavares
15 Rafaela Stefanon Gaigher
16 Sidney Oliveira Santos

ENGENHARIA DE SAÚDE E SEGURANÇA

01 Anna Flávia Acácio Costa
02 Bruna Alice Reis Alves Pereira
03 Dreyphus Rezende Santos
04 João Pedro de Guimarães Lima
05 Larissa Costa Perucci
06 Mariane Araujo Pereira
07 Natalie Aléxia da Silva Dichamp
08 Paola de Oliveira Monecchi
09 Tarsila Cristine Pires da Silva

ENGENHARIA ELÉTRICA

01 Arthur Monteiro Diniz
02 Breno Martins Gomes
03 Fernanda Zopelare Braga Araújo
04 Isabela De Souza Francisco
05 Iury Otávio Severino Rosa
06 João Lucas Silveira Sana
07 Luan Henrique Alves de Carvalho
08 Marcelo Vinícius dos Anjos Amaral
09 Túlio Benfica Lopes
10 Victor Curti
11 Victor Miguel Paiva Dutra
12 Vinícius Henriques Araújo Ferreira

ENGENHARIA MECÂNICA

01 Aloncio Antonio Fabris Neto
02 Danrlei Ferreira da Costa
03 Guilherme Silva Pontello
04 Hugo Sanches Nere dos Santos
05 João Pedro Santos Vargas
06 Jonas Drumond Alves Soares
07 Marcelo Fernandes Pereira
08 Mateus Filipe Ribeiro Silva
09 Mauricio Ornellas Rodrigues Júnior
10 Milla Moura Coelho
11 Paulo Ricardo Santos Miranda
12 Rafael Thomaz de Camargo Rodrigues
13 Ramon Silva Guimarães Torres
14 Tiago Vieira de Oliveira
15 Vinícius Grasse Destefani
16 Willie Victor Ferreira
17 Wilson Jose Majjela Silva
18 Yuri Matias Lacaz

TURMA 2023.1

CAMPUS PROF. JOSÉ RODRIGUES SEABRA - Itajubá

ADMINISTRAÇÃO

01 Alana Moreira Batista
02 Ana Beatriz da Silva Costa
03 Ana Clara de Souza Marcondes
04 Ana Laura da Silva Alencar
05 Angelina de Lima Rosendo
06 Bruno de Sousa Gomes
07 Bruno Moretti Melo
08 Crystian Alexsander Pereira
09 Davi Tótora Cortêz Moraes
10 Eliene Aparecida Bernardes Silva
11 Fernando Paiva Ramos Nogueira
12 Filipe Frossard Portellada
13 Flávia Cristina Vilela Bueno
14 Gabriel Melo Taraban
15 Glauber Almeida de Oliveira
16 Guilherme Tozzi Mantovani Oliveira
17 João Antonio Campos Pereira Guimarães
18 João Paulo Silva
19 João Victor Venâncio
20 Josiane Aparecida Lisbôa de Melo
21 Lívia Verônica de Oliveira Costa
22 Luana da Silva Oliveira
23 Luiz Gustavo dos Passos Araújo
24 Marcus Vinícius Pereira Ribeiro Silva
25 Mariana Fernandes Dino
26 Mariana Marques Vasconcelos

27 Marissa Aparecida Rodrigues Cavalca
28 Natália Carvalho de Andrade
29 Natielly Julia Alencar dos Santos
30 Pedro Paulo Mendes da Silva
31 Sebastião Matheus Fortes Alves
32 Victória Abiricha Montesi
33 Yan Capita de Araujo

CIÊNCIA DA COMPUTAÇÃO

01 Alejandro Silvério dos Santos
02 Caique de Sousa Freitas Duarte
03 Douglas Raimundo de Oliveira Silva
04 Ernani Batista Serafim
05 Glauber Gomes de Souza
06 Guilherme de Assis Mello
07 Gustavo Souza Kaneshiro
08 Henrique Corrêa Rodrigues
09 Ikaro Siqueira Rodrigues Vitor
10 Isabela Corsi
11 João Pedro Marcelino de Sousa
12 João Vitor de Faria
13 Karen de Souza Pompeu
14 Letícia de Campos Lima
15 Luana de Cássia Freitas
16 Luiz Eduardo Barnabé Martins
17 Stanley Andrade Senne
18 Thiago Silva Pereira
19 Tobias Arantes da Silva
20 Vinícius Rezende Rodrigues
21 Vítor Ramos de Carvalho

CIÊNCIAS ATMOSFÉRICAS

01 Aline Aquino de Araujo
02 Dayane Nascimento Figueredo
03 Denis William Garcia
04 Fabiana da Rocha Bartolomei
05 Gabriel Teodoro da Paz
06 Kelvem Rodrigo de Oliveira
07 Thales Victor Miguel

CIÊNCIAS BIOLÓGICAS – LICENCIATURA

01 Ciro de Campos Soares
02 Eduardo Vieira Chiarelli
03 Gabriel José Dias Ferreira
04 Gabriel Willian Pereira
05 Gesiani Francisca da Costa
06 Giovanna Santucci Vivas Guilhermete
07 Isabele Gabriele Cascardo
08 Jeferson Cortez Marques
09 Jessica Rabelo de Oliveira
10 Luiza Helena Siqueira Santos
11 Maria Eduarda da Silva
12 Maria Laura Motta Silva

ENGENHARIA AMBIENTAL

01 Adriano Soares Gonçalves
02 Aline Carvalho Ribeiro
03 Cássia Natucci Cruz
04 Douglas Peterson Munis da Silva
05 Gabriela Oliveira Ribeiro
06 Giovana de Souza Lima
07 Giovanna Sales Santana
08 Isabelle Querido Marcondes Corrêa
09 Isadora Evangelista Martins de Souza
10 Izadora Pereira da Silva
11 João Paulo de Andrade Coelho
12 Laila Beatriz Leite Andrade
13 Luís Gustavo da Silva
14 Manoel Donizete Sobrinho Junior
15 Mylena Sales Moreira
16 Naja Scarlat Honorio e Silva
17 Nycollas Matheus de Oliveira
18 Pâmela Carvalho da Silva
19 Patricia Ferreira
20 Thaís Mariano Ribeiro
21 Thayla Francisca Vilas Bôas
22 Thiago Pimenta Silva

ENGENHARIA CIVIL

01 Alana Paula Silva de Lima
02 Aloisio Caetano Ferreira
03 Amanda de Cássia Toledo Almeida Braga
04 Anna Caroliny Borges Messias
05 Antônio Luiz Duarte Alcântara
06 Bárbara de Almeida Teixeira
07 Bianca Batista da Rosa
08 Caian de Carvalho Benetelli
09 Caroline Alves Felicioni
10 Conrado Junqueira Sanches
11 Davi Veloso Alves
12 Fernando Augusto de Almeida Jorge
13 Flavio Kiyoshi Dib Uno
14 Gabriel Gomes Moreira
15 Henrique Gonçalves Pessoa
16 Jaime Guilherme Leal Guimarães Alves
17 Jeferson Bruno Eleotério
18 João Henrique Silva Costa
19 João Vítor Alves Catarino Carnichelli
20 Júlia de Castro Chaves
21 Lettícia da Silva Almeida Cortez
22 Lucas de Araujo Lacerda
23 Páblo Ruan Gonçalves
24 Rogerio Nanni da Silva Filho
25 Sabrina Vicentini Paro
26 Stéfani Fátima da Silva Rodrigues
27 Thaís Tiburcio Rodrigues De Souza

ENGENHARIA DE BIOPROCESSOS

01 Ana Carolina Alves da Silva Ticianelli
02 Ana Clara Junqueira de Andrade Meirelles
03 Cornélio Ribeiro Garcia
04 Danilo Iahweh de Mendonça Viana
05 Denis Willian da Silva
06 Erick Victor dos Santos
07 Gabriel Lira Santana Silva
08 Gustavo Moreira Silva
09 Hugo Lopes Neto
10 Jonathan Augusto Batista Conceição
11 José Vinícius Oliveira Barbosa
12 Juan Pablo Pereira Lima
13 Marcelle Raíssa Silva de Oliveira
14 Marina Nogueira Ferreira
15 Matheus Liberato Ferreira
16 Rafael Kenji Kato

ENGENHARIA DE COMPUTAÇÃO

01 Arthur Bowen Costa
02 Breno Zanato Detomini
03 Bruna Turati Picoli
04 Bryan Fortunato de Souza
05 Caio Souza Silva
06 Carlos Eduardo dos Santos Pereira
07 Carlos Vinicius Fernandes Pereira
08 César Augusto Santos Ferreira
09 Daniel Tomaz de Brito de Araújo
10 Dêner José Ribeiro
11 Diogo Carneiro Dourado
12 Eduardo Augusto de Oliveira
13 Esteves Moreira de Lima
14 Felipe Silva de Paula
15 Gabriel Alves de Faria
16 Gabriel Lopes dos Santos
17 Gabriel Noro Crivellenti
18 Guilherme Estreano dos Santos
19 Guilherme Henriques Lasinskas
20 Gustavo Luiz de Alvarenga Guerra
21 Gustavo Werkhaizer de Souza Ferreira
22 Jackson Galdino da Silveira
23 João Guilherme Fonseca Siqueira
24 João Víctor de Moraes Santos Gomes
25 Jonas Borges Leão de Moraes
26 Jonathan Emanuel de Lima Pinto
27 Jose Marcio Rezende Franco
28 Leonardo Cherobim Dutra
29 Leonardo Furtado de Oliveira
30 Leonardo Gonzaga Silva
31 Lucas Fernandes Seraggi
32 Lucas Santana Santos
33 Luis Fernando Soares dos Santos

34 Luyan Antony Machado Crivelari
35 Matheus Henrique da Cunha Xavier
36 Maurício Leite Ferreira
37 Miller Lopes da Silva
38 Misael Cézar Gomes de Souza
39 Nicholas Santana Santos
40 Nicolas Cavalli Rodrigues da Silva
41 Otávio Korosi Casarin
42 Pedro Henrique Negrini Ruiperes
43 Rafael Fernando Tresoldi Yano
44 Rafael Fischer Viola
45 Rafael Silva Mamede
46 Romeu Joaquim Garcia
47 Victor Daisuke Dano
48 Vinicius Barros Moura
49 Vítor Hugo Veloso Machado
50 Weslei Carlos de Melo
51 Yan Yamamura
52 Yuri Henrique de Almeida Muniz

ENGENHARIA DE CONTROLE E AUTOMAÇÃO

01 Alex Junio Ribeiro Campos
02 Anna Lara Mendonça Azevedo
03 Carlos Eduardo Valareti
04 Daniel de Oliveira Augusto Vieira
05 Eduardo Marchiori Schiavolin
06 Erica Januário Vieira
07 Felipe Mendonça
08 Fernanda Gabrielle de Faria
09 Gabriel Luiz Almeida de Melo
10 Gabriel Martins Rennó
11 Gabriele Larissa de Oliveira Martins
12 Gustavo Amaral Leal De Souza
13 Gustavo Henrique Crochiquia
14 Ivan Maciel Leite
15 João Emanuel de Magalhães
16 Lucas Forni Battista
17 Matheus Adamo Scomparin
18 Matheus Carlos da Silva Gomes
19 Matheus Teodoro Rosa
20 Orlando José de Souza Béco
21 Patrick Kaoru Tamura
22 Paulo Henrique Faria Arruda
23 Rafael Pedroni Pastana
24 Renato de Senna Freitas
25 Roger Lemos da Silva Oliveira
26 Sabrina Maria Gomes
27 Thiago Crabi de Freitas
28 Victor Cruz Morales
29 Vitor Matheus Rodrigues de Jesus
30 Winícius Gonçalves Araujo Dias
31 Yohan Massaru Taira

ENGENHARIA DE ENERGIA

01 Bernardo Garrido Carneiro Santiago
02 Bruno de Oliveira
03 Douglas Tavares Alvarenga
04 Gabriel Grillo de Carvalho Lopes
05 Guilherme Ribeiro Nunes da Costa
06 José Moisés dos Santos Alves
07 Júlia Camargo Fernandes
08 Lucas André Ribeiro Carvalho
09 Luciano Fonseca e Alves
10 Luis Fernando de Oliveira Marcossi Castilho
11 Marina Neves Januncio
12 Matheus Henrique Alves Garrote
13 Paulo Henrique Ribeiro Santiago
14 Rafael Nascimento Rosa
15 Roberta Azevedo Silveira
16 Sarah Aparecida Ribeiro

ENGENHARIA DE MATERIAIS

01 Alfredo Marques dos Santos
02 Ana Rafaela dos Santos
03 Caio Marcello Duarte
04 Guilherme Angelo
05 Gustavo de Souza Motta
06 Leonardo José Ferreira Mauricio da Rocha
07 Leonardo Sousa Patrício
08 Luiz Gustavo da Silva
09 Mateus Fabiano Celano
10 Pedro Rodrigues Omegna de Souza
11 Samuel Monteiro Pandolpho

ENGENHARIA DE PRODUÇÃO

01 Alef Gabriel Monteiro dos Santos
02 Alexandre de Castro Mousinho
03 André Bacelar Ribeiro Oliveira
04 Antoun Charles El Mouallem
05 Ariadne Leite Farizel
06 Augusto Fusussi Alves da Silva
07 Bertran Geremyas Sebastião Pereira
08 Breno Gabriel Silva
09 Bruno Augusto de Mello Zamana
10 Bruno Pereira Abelha
11 Caio Ávila Silva
12 Caio Mikael Ribeiro Gomes
13 Caio Tertuliano Ribeiro
14 Carlos Daniel Lourençon
15 Carolina Mitsue Missawa
16 Claudio Martins Alves De Azevedo
17 Daniel Castro de Siqueira
18 Diego Santos de Almeida
19 Diogo Valeriani Leite
20 Elisa França Nery Pfeilsticker

21 Fernanda Maria de Campos dos Santos
22 Fillipe de Oliveira
23 Gabriel Laera
24 Gabriel Rosa Silva
25 Gideôni Ferreira Barros
26 Guilherme Alessandro Reis
27 Guilherme Diniz Lopes
28 Guilherme Fadel
29 Guilherme Furuya Rocha
30 Helena Marconcini Bittar
31 Humberto Vinicius Trindade
32 Isabel Eliani da Silva Reginaldo
33 Isabela Ribeiro de Souza
34 João Flávio Dias
35 João Vitor Magalhães Franco
36 Lais Fernandes Barbosa
37 Laura Dutra do Carmo Prado
38 Leonardo Gomes de Almeida
39 Leonardo Ivan Ferrarezzo
40 Leonardo Nepomuceno
41 Leonora de Miranda Pinto
42 Lucas Lage Vilas Boas
43 Lucas Rios Barcelos
44 Luís Guilherme Bitar Claret
45 Luiz Gustavo Alves dos Santos
46 Marcelo Pereira Pinto
47 Matheus da Silva
48 Matheus Marcondes de Matos Silva
49 Nickolas Mendes Gavioli
50 Nicolas Bonafe Nunes
51 Pedro Lemos Cobra
52 Rafael Augusto Mansini
53 Rafael Nolf Ferrari Ventura
54 Raquel Ferreira Dias
55 Ricardo José Micheleto Maia Filho
56 Ricardo Torrecilia Manoel Araújo
57 Samuel Amaral de Barros
58 Tales Guimarães Fernandes
59 Thaís de Campos Martins
60 Thomas Brenno Rocha Andrade
61 Verônica Rafaela da Silva
62 Vinícius de Sousa Maria
63 Vinícius Mota dos Santos
64 Vitor Velloso Silva
65 Vivian Ferreira Avila
66 Wallace Alexandre Carniato
67 Wendell Sandim Lopes
68 Willian José Izidoro da Silva Cardoso
69 Yasmin Gomes Mouallem
70 Ygor Batista Silva

ENGENHARIA ELÉTRICA

01 Alessandro José da Silva Ferreira
02 Alexandre Carlos Carvalho de Castro
03 Andrey Martioli da Silva
04 Bruno Ponciano Marques
05 Cayque Giovanny Santos Joanny
06 Clarisse da Silva Guimarães Pereira
07 Daniel Ferreira Barros
08 Denver Ribeiro Rodrigues
09 Diego Lopes Vilas Bôas
10 Elimar da Silva Ribeiro
11 Érick Nogueira Cardoso Ribeiro
12 Felipe Abs da Costa
13 Felipe Gabriel Ambrogi Martins
14 Filipe Henrique Nascimento Barroso
15 Gabriel Alves Lima
16 Gabriel de Assis Campos
17 Gabriel Gomes de Carvalho Pereira
18 Gabriel Pereira de Souza
19 Guilherme Akio Makuda
20 Gustavo Takeshi Sassaki
21 Igor Roberto dos Santos
22 Jean Lima Alves
23 Leonardo Coura dos Santos
24 Leonardo Gouveia Paes
25 Leonardo Silva Campos
26 Lucas Fernando Lima
27 Lucas Fuji Ratagami
28 Lucas Messias Ciríaco Silva
29 Lucas Silva Ferreira
30 Lucas Vilella Cardoso Ribeiro
31 Luís Eduardo Neves de Assis
32 Luiz Filipe Oliveira Santos
33 Marcos Lasmar Pereira
34 Marcos Neves Morelato
35 Mateus Henrique de Souza Dias
36 Matheus Alexandre Cândido
37 Matheus Furlan Alpoin
38 Matheus Henrique Carniel Silvestre
39 Matheus Tinheira do Prado
40 Messias Monteiro Onofre
41 Pablo Luiz Pereira Braga
42 Paola Aparecida Fernandes
43 Pedro De Souza Miller
44 Rafael Henrique Pereira Martins
45 Rafael Mendonça Barbosa Negrão
46 Rafael Sozza Francatto
47 Renan de Moura e Silva
48 Tássio Santana Rodrigues
49 Thiago Batista de Mira
50 Thiago Carvalho de Faria

51 Tiago Augusto Carvalho Silva
52 Tomás Bueno da Silva Menegatto
53 Tulio Augusto da Silva Rezende
54 Victor Alexandre Macedo Gurjao Silveira
55 Vinicius Assunção da Silva
56 Vitor Hugo Bernardes Pereira
57 Welington Silva Miranda
58 William Chan

ENGENHARIA ELETRÔNICA

01 Allyson Gonçalves Ramos
02 Anderson Guerra de Almeida
03 Carlos Henrique Frias Lameira
04 Daniel Shinnosuke Soma
05 Eduardo Augusto Ribeiro Dueñas
06 Gabriel Medeiros Cardoso
07 Gabrielly Oliveira Inocencio
08 Iago Costa e Silva
09 Igor Corrêa Nunes
10 Jonathan Henrique Coimbra
11 Jorge Alberto Agostini Costa
12 Laura Pellizari Pereira
13 Lincoln Wallace Veloso Almeida
14 Matheus Moura Balbino
15 Vitor Parejo Romero
16 Vitória Jacomelli Baratella
17 Wagner Luiz de Carvalho Junior
18 Wanderson Andrade Viana

ENGENHARIA HÍDRICA

01 Ana Paula Gomes Valentim
02 Anderson Silva Maciel
03 Fernanda da Silva Tavares
04 Flávia Santos Ferraz
05 Gilberto Calderucci Gontijo Costa
06 Iago De Carvalho Mello
07 Iara Luiza Pereira Batista de Oliveira
08 Janaína Franco Costa
09 Laila Maciel Rocha
10 Leonardo Monteiro Calsone
11 Marcela das Chagas Rossato
12 Mateus Arruk Mendes
13 Mellinda Gabrielle Nogueira Santos
14 Michael Maximiano de Castro da Silva
15 Michelly Mára Matos Cirino
16 Rafael Mesquita de Souza
17 Rodrigo Emidio de Oliveira
18 Túlio Meloni Virgilio

ENGENHARIA MECÂNICA

01 Alan Augusto Tomaz
02 Alfeu Jordan Portugal Rafare
03 Ana Júlia Antunes Cintra Rosa
04 André Luiz de França
05 Arthur Silva Santos
06 Augusto Lopes Falcão Pinheiro
07 Augusto Sulino Ippólito
08 Bruno Azevedo de Lima
09 Daniel Rodrigo da Silva
10 Dener Antônio de Freitas
11 Eduardo Koeler Fonseca Pereira
12 Fábio de Paula Oliveira Fonseca
13 Fábio Henrique Canella Júnior
14 Fábio Henrique Ribeiro
15 Felipe Mouallem de Assis
16 Felipe Sales Nogueira
17 Gabriel Damascena Maia
18 Gabriel Dias Vilas Bôas
19 Gabriel Ferraz Marcondes de Carvalho
20 Gabriel Gomes Maia
21 Gabriel Gonçalves Soares
22 Gabriel Martins Vulcani
23 Guilherme Alexandre Mancilha Fogaça
24 Guilherme Allan de Vasconcelos Monteiro
25 Guilherme Machado da Silva
26 Guilherme Matheus Sousa e Silva
27 Gustavo Vilas Bôas Martins
28 Heliézer Renó Silva
29 Higor Tavares Barbosa
30 Igor Avila Martins
31 Igor Ricardo da Silva Rodrigues
32 João Libânio Faria
33 João Luiz Carvalho Melo
34 João Nunes Amoroso
35 José Henrique Mouallem Gonçalves
36 José Willian dos Santos
37 Leonardo Giantini Duarte
38 Leonardo Lopes
39 Leonardo Maciel Costa
40 Leonardo Neves de Carvalho
41 Lucas Carvalho Meirelles
42 Lucas Santos Costa
43 Lucas Soares Pereira
44 Luis Guilherme Gloria Matile
45 Luís Gustavo Barbosa
46 Luiz Eduardo Lisbôa
47 Maria Eduarda Teixeira
48 Mateus Henrique Fernandes Fiuza
49 Matheus Chiarini Ribeiro do Vale
50 Matheus Passos Caires
51 Matheus Souza Pereira
52 Otávio Oliveira Raats
53 Pedro Aurélio Cardoso Anderson
54 Pedro Victor Oliveira Souza
55 Rafael Oliveira Gomes

56 Rafael Pederiva Rossignoli
57 Rafaela Maria Lopes de Almeida
58 Raquel Akemi Takahashi
59 Rodrigo Noronha de Andrade
60 Sérgio Henrique de Carvalho Pedroso
61 Tarcísio Rezende Madeira
62 Thiago Rodrigues Biagioni Ribeiro
63 Tiago Patrocinio Maia
64 Tiago Raimundo Chiaradia
65 Túlio Henrique Oliveira
66 Victor Hugo Gava Filho
67 Vinicius Galdino Rezende
68 Vítor Enrique Lóssio Corrêa Eleuterio
69 Vitor Lorenzo Mauri Lorenzoni
70 William dos Reis Gaspar

ENGENHARIA MECÂNICA AERONÁUTICA

01 Afonso Ergang Ludwig
02 Alana Ivani Costa Araújo
03 Alvaro Furusho Garcia
04 André Luiz dos Santos
05 Bruno Vieira Bichara
06 Caique Gonçalves Ferreira
07 Danilo Souza Gomes Vieira
08 Elayne Cristina Pereira de Sousa
09 Filipe Maia Nunes Celestino
10 Filipe Pereira de Paiva
11 Gabriel Augusto Oliveira de Moura
12 Gabriel Santos Dummer
13 Gustavo Forni Battista
14 Gustavo Henrique Paraluppi
15 Isabelle de Sousa Almeida
16 Joshua Arian Martins Maia
17 Juliana Belli
18 Leandro Ventricci
19 Leonardo Lara da Rocha
20 Luana Rodrigues de Melo
21 Luis Flávio da Costa Terra
22 Luiz Alberto Monnerat de Amorim
23 Mayara Lopes Salgado
24 Pedro Felipe do Espírito Santo Garcia
25 Rafael Gonçalves Morato
26 Ruryk Flávio Sousa Silva
27 Samuel Felipe Silva Lima
28 Thiago Motta Gadelha de Alencar

ENGENHARIA QUÍMICA

01 Amanda de Oliveira e Silva
02 Ana Luisa Caxias Carrinho
03 André Luiz Carvalho Sacramento
04 Breno Gonçalves Ramos
05 Bruno Carlos dos Santos Barbosa
06 Fáblon Brêndon do Prado Santos
07 Flávio dos Reis Bernardes
08 Gabrielle de Sousa Pereira
09 Katherine de Kássia da Silva
10 Lais Borges Natividade
11 Leandro André dos Santos
12 Maria Eduarda Pereira Moreira
13 Marina Ribeiro Rezende
14 Matheus de Abreu Leme da Silva
15 Matheus Teixeira de Lima
16 Nayara Alessandra Freitas
17 Nícolas de Souza
18 Patrick Willy Pereira
19 Priscila Yumie Kurogi
20 Renata Pereira Magalhães
21 Stephanie Ayumi Moriya
22 Tamirys de Andrade Policarpo
23 Thainá Santana de Almeida
24 Tuany Aguilar Maciel
25 Vinícius Augusto Bernardes de Almeida Ribeiro
26 William Eranio Martins Sebastião

FÍSICA – BACHARELADO

01 Daniela Abreu Machado
02 Gabriella Augusta de Oliveira Corrêa
03 Guilherme Roberto Tavares
04 João Henrique Barbosa Pinton
05 João Pedro Ferreira Lemos
06 Natalio Barbosa da Silva
07 Rogério Costa de Oliveira Junior
08 Victor de Oliveira Barbosa

FÍSICA – LICENCIATURA

01 Alfredo Paulo Coppini
02 Ana Claudia Ruela Martins
03 Angelo Oliveira de Sa Viana
04 Antonio Pantalena
05 Carina Reis Passos Maltauro Dias
06 Denise Ferreira Laurito Nascimento
07 Everton Expedito Regiani
08 Flávio Alencar Rangel
09 Gabriel de Oliveira Furtado

10 Helissa Helen da Costa
11 Ícaro Meidem Silva
12 Janderson Mendes de Sousa
13 Jefferson Luiz Firmino
14 Joede dos Passos
15 Júlio Nério Abraão Filho
16 Karine Fortunato Silva Barbosa
17 Matheus Custódio da Costa
18 Vandeir Silva Miranda
19 Vinícius Sanches Moreira Lima
20 William Henrique Pereira Costa
21 William Leite de Oliveira
22 Wilson Aparecido da Silva
23 Yuri Leal Clemente Ferreira

MATEMÁTICA – BACHARELADO

01 Edson Alexsander de Souza

MATEMÁTICA – LICENCIATURA

01 Alyne Taynara Machado Silva
02 Amanda Kethleen Manfredini Carneiro
03 Brenner Kevin Costa Chalar
04 Bruna Caroline Lopes
05 Davi Belarmino Raimundo Novato
06 Marcela Cristina Pimenta e Silva
07 Mateus Athié
08 Raissa de Azevedo Vaz Alvarenga
09 Sandra Regina de Almeida Corrêa
10 Vitor Eduardo da Silva Fonseca

QUÍMICA – BACHARELADO

01 Ana Laura Tavares
02 Bianca Aparecida Zanin da Silva
03 Bianca Rodrigues de Souza
04 Diones de Almeida Neves
05 Guilherme Pimenta Vilela
06 Gustavo Henrique Pereira da Silva
07 Igor Luiz dos Santos
08 Isabella Mansani
09 Joyce Mara dos Reis
10 Mariana Gomes da Silva
11 Mariana Letícia Bitencourt
12 Mariane Alves de Oliveira
13 Mayara Mayumi Nishimori
14 Paloma Silva Souza
15 Pedro Antonio Martins de Siqueira
16 Sarah Marins Candido
17 Vinícius Augusto Palmeira Bedaque
18 Vinícius Guarizo

QUÍMICA – LICENCIATURA

01 Aloma Gusmão Freitas
02 Caio Roberto de Souza
03 Davi Veloso Ribeiro
04 Jade Carvalho Ferreira
05 Jhully Anne Barros Carvalho Ribeiro
06 João Marcos Lima Soares
07 Josilene Maria de Siqueira
08 Karla Mariana Ferreira
09 Léllis Barboza da Silva
10 Leticia Alkimin Muniz
11 Melina Espanhol Soares
12 Michele dos Santos Vilas Bôas
13 Mirelly de Azevedo Vaz Fonseca
14 Paloma de Faria
15 Rafaela Helena de Lima Freire Vieira

SISTEMAS DE INFORMAÇÃO

01 Ana Paula Luiz Silva
02 Carolina Vasques Moreira
03 Caroline Lopes Resek
04 Gabriel Henrique Nascimento de Oliveira
05 Gustavo Rezende de Almeida
06 Igor Cirineu de Barros Lima
07 João Guilherme Tertuliano de Oliveira
08 João Pedro Josué
09 Jorge Luis Barros Pereira
10 Juliana Teixeira Barros
11 Leonardo Rodrigo de Sousa
12 Luan Carlos Barnabé Martins
13 Lucas Tiense Blazzi
14 Matheus Campos Sousa
15 Rafael Framil Alves dos Santos
16 Rodrigo de Andrade Porto
17 Rodrigo de Lima Dias
18 Sandro Ricardo dos Reis
19 Tássio Silva
20 Thiago Donizeti Siqueira
21 Thiago Geovane dos Santos
22 Wesley Alexandre de Almeida Gomes

CAMPUS THEODOMIRO CARNEIRO SANTIAGO - Itabira

ENGENHARIA AMBIENTAL

01 Ana Helena Salles Pereira
02 André Gonçalves Pereira
03 Diego Soares da Silva
04 Gabrielle Loubach Miranda
05 Guilherme Henrique Silva Pereira
06 Igor Reis Silva
07 Jessica Santos Costa
08 Julia Lage Magalhães Caldeira
09 Marjory Cristina de Magalhães Fernandes
10 Pedro Almeida de Souza
11 Rayane Cristina Ferreira dos Santos
12 Rosalina dos Santos Viana

ENGENHARIA DA MOBILIDADE

01 Felype Machado Batista
02 Junia Clara Vieira Soares
03 Lucas Delfante Soares
04 Marcos Vinícius de Freitas Louzado
05 Wallyson Rodrigues de Paula Junior

ENGENHARIA DE COMPUTAÇÃO

01 Giovanni Fasolo Silva Rebouças
02 Hugo Gomes Gandra
03 Luiz Henrique Barcelos Duarte
04 Nilson Soares Batista

ENGENHARIA DE CONTROLE E AUTOMAÇÃO

01 Daniela Barbosa de Freitas
02 Douglas Vinícius dos Santos Rodrigues
03 Gabriel Pereira Rosa
04 Lorraine Stephane Silva Palmeira
05 Lucas Felipe Silva Xavier
06 Mateus Gomes Miquelanti
07 Rodrigo Fernandes Pinto
08 Victor Tulio Aparecido Correa

ENGENHARIA DE MATERIAIS

01 Ana Beatriz de Oliveira
02 Bruno Guimarães Tarbes Fonseca
03 Gabriela Elsler
04 Louise Eduarda Ramos Maia
05 Victor Rubens Nonato Oliveira

ENGENHARIA DE PRODUÇÃO

01 Adrielle Cristina Sassa
02 Aline Silva Pereira
03 Ana Clara Frade Silva
04 Daniel Dutra Eleutério
05 Denize Aparecida Gualberto Silva
06 Edvania Jesus Domingos de Souza
07 Felipe Vieira
08 Guilherme Bernardes de Oliveira
09 Iago Souza de Lima Araújo
10 Igor Rafael Dumont Pires
11 Isabela Alves de Almeida
12 João Pedro Martins Silva
13 Ketelyn Eduarda Machado
14 Laís Rachid Tasca
15 Lucas Rodrigues Ferrer
16 Marina Aparecida Barbosa de Souza
17 Marina Oliveira Martins
18 Pedro Henrique Rocha Sátiro
19 Rafael Ruas Rocha
20 Rafaela Gonçalves Barbosa
21 Saviane Nunes Neves
22 Victor Dattoli
23 Victor Sales Pinto

ENGENHARIA DE SAÚDE E SEGURANÇA

01 Amanda Rodrigues Santuzzi
02 Edmíriam Silva Roberto
03 Gabriel Arthur Lage Primo
04 Guilherme Mitsuo Koike
05 Isabela do Espírito Santo
06 Jaqueline Aparecida Lagares
07 Jéssica Virgílio Alves Carneiro
08 Luana Silva Chagas
09 Pedro Arthur de Oliveira Gonçalves

ENGENHARIA ELÉTRICA

01 Arthur Rodrigues Fialho
02 Dárcio Melo Bragança Silva
03 Davi Acassio de Souza
04 Felipe Daniel dos Santos
05 Gabriel de Oliveira Gomes
06 Helerrandro Santos Ribeiro
07 Henrique Lage Dias
08 Hiago Guimarães Silva
09 June Carla de Souza Caetano
10 Luana Souza Azevedo
11 Lucas Massato Guirau
12 Marco Tulio Madeira Ferreira
13 Talles Athos Longino da Silva
14 Víctor Oliveira da Palma Rodrigues

ENGENHARIA MECÂNICA

01 Alexandre Augusto Simões Filho
02 Arthur Silveira
03 Bruno Eustáquio Moreira de Jesus
04 Bruno Higidio Hott Júnior
05 Edson de Santana da Paz
06 Éverson Costa de Araújo
07 Felipe Procopio Rosa Costa
08 Gustavo Rocha de Queiroz
09 Henrique Luís Fernandes Vaz
10 Matheus Pires da Luz Chieppe
11 Natan Soares e Silva
12 Pedro Henrique Gomes Pantuza
13 Rafael Rodrigues Lopes
14 Renery Roniery de Souza Carvalho
15 Vinícius Berto Silva

TURMA 2023.2

CAMPUS PROF. JOSÉ RODRIGUES SEABRA - Itajubá

ADMINISTRAÇÃO

01 Ana Gabriele Santos Silva
02 André Nery Ferreira Silva
03 Augusto Lima Schincariol
04 Caroline Alexandra Ribeiro da Luz
05 César Reis Teixeira
06 Christyan Gabriel Vilas Bôas
07 David Kallás Pinto
08 Gabriel Lachinski Lopes
09 Giovanna Morais Cardoso Petrucci
10 Guilherme Silva Yamamura
11 Henrique Johansen Zardo
12 João Renato Diniz de Carvalho
13 Júlia Guimarães Nobrega de Oliveira
14 Lin Guowei
15 Lívia Iniesta Pereira Andrade
16 Luana Fernanda Machado Bitencourt
17 Marcela Pereira Mendes
18 Maria Clara Campos Pereira Guimarães
19 Mônica Gabriella dos Santos Silva
20 Natalia Pagé
21 Ruan de Oliveira Alkmin
22 Thallyson Vinicius Ribeiro Barbosa
23 Thamires de Araujo Queiroz e Crepaldi
24 Vitor Grillo Sarlo
25 William Machado de Souza
26 Yara Melinda Valeriano

CIÊNCIA DA COMPUTAÇÃO

01 Anna Luiza Pereira Rosa
02 Bruno Fernando Lopes
03 Luiz Sergio Alves Rodrigues
04 Marcelo Magalhães Silva
05 Matheus Fonseca de Morais
06 William Richard Romão da Silva
07 Yerro Candido Ferreira

CIÊNCIAS ATMOSFÉRICAS

01 Álysson Fernando Ribeiro
02 Claudio Ferreira
03 Gabriele Heloísa Augusto de Souza Cortez
04 Geovane Carlos Miguel
05 Iara Stéfani Carneiro da Silva
06 Rafael Gonçalves Xavier

CIÊNCIAS BIOLÓGICAS – LICENCIATURA

01 Ana Esther de Paula Porfirio
02 Ana Letícia Castellani Gonçalves
03 Gen Takemoto
04 Grazielle Aparecida dos Santos
05 Jean Stefano Gabriel
06 Napoliana Oliveira dos Santos

ENGENHARIA AMBIENTAL

01 Daniel Martins Chiacchio
02 Eishyla Raquel da Silva
03 Fernanda Verri Rodrigues
04 Flavia Moreira de Alvarenga
05 Francine Eduarda de Oliveira
06 Jéssica Kameda Bernardes
07 Julia de Barros Brum Leite
08 Nara Luiza Pedrezzini Silva
09 Renata de Castro Assis
10 Rhayenne Gabriela da Silva Ferreira
11 Rodrigo Martins Rezende

ENGENHARIA CIVIL

01 Alex Bley Hossu
02 Ana Paula Teixeira da Silva
03 Arthur Soares dos Santos
04 Guilherme Henrique Ramos Pinto
05 Júlia Campos Silva
06 Laura de Souza Oliveira
07 Leonardo Barbosa Moreira
08 Lucas de Castro Faria
09 Luís Guilherme Fraga Prado
10 Luiz Victor Rodrigues de Oliveira

11 Marcela Petini Cabral
12 Murilo Buzzo Lugli
13 Rafaela Vieira Matos
14 Stéphanie Pires Rodrigues
15 Tatiana Meirelles Faria
16 Wellinton Romano Gonçalves

ENGENHARIA DE BIOPROCESSOS

01 Ananda Yukimi Kikuchi
02 Giovanni Lopes Pereira
03 Isabela Ferreira
04 João Pedro Marques de Souza
05 Nathália Campioni Mota
06 Rafael Rocha Torres
07 Riane Borges Luiz

ENGENHARIA DE COMPUTAÇÃO

01 Álvaro Maia de Souza e Paula
02 Caíke de Souza Piza
03 Douglas Gustavo Gonçalves Maciel
04 Ewerson Fábio Santos dos Santos
05 Flávio Augusto Arêas Vieira
06 Frederico Ranieri Rosa
07 Gabriel Akio Vieira Onohara
08 Gabriel Orlando Campista Petrucci
09 Jean Tan Li
10 João Henrique Pulini Tonet
11 João Victor Candido Monteiro
12 Layra Helena Ribeiro Pinto Costa
13 Luísa Gaino Faria
14 Luiz Emanoel Batista Moreira
15 Paulo Junior Carvalho de Paiva
16 Pedro Paulo do Prado Neto
17 Rafael Alexandre Santos Silva
18 Rodrigo Batista de Moraes
19 Rodrigo Destefano dos Santos
20 Rodrigo Rodrigues Candido Viana
21 Tiago Henrique da Rosa
22 Tomás Costa Marques
23 Vinícius Monteglione de Oliveira

ENGENHARIA DE CONTROLE E AUTOMAÇÃO

01 Adonias Ferreira Barros
02 Alan Martins Costa
03 Cleveo Pereira dos Santos Junior
04 Dênis Henrique dos Santos Borges
05 Gabriel Cortes Cassiano Pereira
06 Gustavo Garcia Reis
07 Lucas Felipe Dias
08 Luiz Felipe de Souza

09 Luiz Felipe Prado Pereira
10 Nathan Xavier Calção
11 Ruan Felicioni Silva
12 Sarah Rachel Rizzanti Pereira
13 Vinícius Edson Silva Santos

ENGENHARIA DE ENERGIA

01 Eduardo dos Santos Freitas
02 Eduardo Pereira Campos
03 Gabriel Martins Babler
04 Guilherme Coelho de Oliveira
05 Hítalo Daniel Soares Ribeiro
06 Pedro Chagas Facciolli
07 Pedro Henrique Fantoni Garcia
08 Thales Candido dos Santos

ENGENHARIA DE MATERIAIS

01 Andressa de Holanda Cavalcanti Branco
02 Bruno Rodrigues da Costa Cairo
03 Camila Pires Fagundes Renoldi
04 Gabriel Nunes Ferri
05 Gianlluca Rodrigues de Almeida
06 Jose Henrique Vitalino Ribeiro
07 Leticia Ferreira dos Santos
08 Ravel Oliveira Robaina
09 Sílvio Caiado Rosa
10 Thiago Gonçalves de Souza
11 Thiago Léonard David Furtado

ENGENHARIA DE PRODUÇÃO

01 Alexandre Domingueti Teixeira
02 Amanda Estevam Daniel
03 Ana Luisa Costa Corrêa
04 Bruno Ximenes de Abreu
05 Edson Leonardo Rodrigues de Camargo
06 Franciele Taynara Alves de Carvalho
07 Gabriel dos Santos Oliveira
08 Gabrielle Mírian Salles Abranches
09 Graziele Cristine Luiz
10 Henrique Galanjauskas
11 Isabella Perlato Toledo
12 João Victor da Silva Macacini
13 Leonardo Rosa Guimarães
14 Lucas Dos Santos Flauzino
15 Lucas Yue Jer Tsau
16 Lucca Nogueira Braga Serpa
17 Luiz Felipe Faria Cruz
18 Marcos Henrique Desenzi Leite
19 Mateus Rodrigues de Souza
20 Otávio Olivatto Teixeira Turazza
21 Rafael Henriques Ferreira
22 Sebastião Danilo Carneiro Silva
23 Vítor Manuel da Silva Duarte

ENGENHARIA ELÉTRICA

01 Aline Pelodan Baboni
02 Amanda Batista Moraes
03 Ana Paula Siqueira Rosa
04 Augusto Mendes Espagolla
05 Beatriz Teixeira Fidelis
06 Caio Henrique Nicoletti Stecca
07 Carlos Henrique da Silva Santana
08 Conrado Matheus dos Santos Silva
09 Daniel Paiva de Freitas Barbosa
10 Danilo Di Lorenzo Teixeira Clemente
11 Davi Faria Silva
12 Dennie Batista da Silva
13 Douglas Hitoshi Ohashi
14 Elliton Otávio Silva Brandão
15 Enzo Pineli Lopes
16 Fábio Augusto da Silva Ferreira
17 Felipe Moraes Bruno
18 Filipe Freire Santos
19 Gabriel da Silva Galindo Rossi
20 Gabriel Galisse Junqueira
21 Giovanni Bertolucci
22 Guilherme Marques Pereira
23 João Luiz Araujo Santos
24 João Victor Dutra Pereira Leite
25 Júlia Ferreira Pires de Mendonça
26 Leandro José da Mota
27 Luiz Fernando Toso
28 Maria Eduarda Gomes Veloso
29 Maria Fernanda Pereira Ferreira
30 Mateus Menegali Cardozo
31 Matheus Ito de Moura e Motta
32 Mikaelle de Oliveira Ribeiro
33 Moisés Araujo de Moura
34 Phillipe de Carvalho Tavares Rezende Ferreira
35 Rafael Vieira
36 Ranulfo Tavares do Prado
37 Renato Lopes Ribeiro Dias
38 Rodolfo Rodrigues de Campos
39 Rodrigo Martinelli Oliveira
40 Rodrigo Seixas Aguiar Barros
41 Thallia Fernanda Dias Fagundes
42 Theófilo Raposo Braga
43 Thiago Borges do Silio
44 Thiago Duarte Pereira
45 Vinícius Neves de Oliveira

ENGENHARIA ELETRÔNICA

01 Bruno Faus Salussolia
02 Gabriel Tognoli Pinton
03 Giovane Carvalho Silverio
04 Guilherme de Andréa Araujo
05 Guilherme Henrique Vilela dos Santos

06 José Augusto de Souza Melo
07 Pedro Linhares Tristão Moreira
08 Rafael Vanderlei Marques de Albuquerque Souza Cavalcante
09 Raul Augusto Gobbo Silveira Lima
10 Renan Montefusco Massoni
11 Thales Maia Mendonça Negrão
12 Valter Nilo Alcantara De Oliveira Junior
13 Victor Ranzani Tiseo
14 Wiliam Shoji Yokota
15 Windson Faria Maia

ENGENHARIA HÍDRICA

01 Bruno Leandro Vieira
02 Everaldo de Almeida Campos Junior
03 Giovani Junho Aparecido dos Santos
04 Luiz Henrique Gomes Ventura
05 Michael Jourdain Gbedjinou
06 Pâmela Pires da Costa
07 Priscilla Mota Costa
08 Rafael Campos Cruz
09 Valdir José da Costa Junior

ENGENHARIA MECÂNICA

01 Allan Trevisan Alves dos Santos
02 André Kenzo Takahashi Takiuti
03 Andreza Toledo Santos Silva
04 Bruno de Lima Teixeira
05 Bruno Tedeschi de Godoy
06 Caíc Gomes Rodrigues
07 Camila Rúbia Simões
08 Danilo Cordella Rodrigues
09 Felipe Henrique Rafael
10 Gabriel Vinicius Lima
11 Glauco Adriano de Siqueira Silva
12 Gustavo Gomes de Figueiredo
13 Henrique Tadeu da Conceição Dos Santos
14 Hyan Cândido Guedes
15 Ian Dias Viotti
16 João Victor de Araújo Oliveira
17 João Vitor Ferreira de Lima Pereira
18 Kaio Ariel Silva Sá
19 Luís Augusto Dal Bello
20 Marcos Vinício Gabellone de Souza
21 Pedro Antônio de Lucas Chinelatti
22 Pedro César de Lima Mazola
23 Rafael Marques Siqueira
24 Raphael Teixeira Alves
25 Roger Olivella Pereira Gomes
26 Thales Sant'Anna Venturini
27 Thiago de Arantes Santos

ENGENHARIA MECÂNICA AERONÁUTICA

01 Caroline Oliveira de Andrade
02 Davi de Lira Sá
03 Felipe Gonçalves Bitencourt
04 Gabriel Hasmann Freire Moraes
05 Giovani Guilmo Parra
06 Gustavo César Siqueira Diniz
07 Gustavo Ferreira da Costa
08 Igor Soares de Assis
09 Isaque Álvaro Coutinho da Silva
10 João Vitor Santana da Silva
11 Matheus Azevedo Soares
12 Pétrus Lopes Fiore
13 Pierre de Lima Correa
14 Rhuan José Ribeiro Pereira
15 Thiago de Campos Silva
16 Victor Lozano Botteon

ENGENHARIA QUÍMICA

01 Ângelo Silva Fabbri de Macena
02 Anne Karoline Tirelli
03 Damian Nunes Palacios
04 Danilo Ambrosio da Silva
05 Gabriel Gomes de Luca Gonçalves
06 Ghabriel Gonçalves Guimarães
07 Julia Corrêa Dias Braga
08 Luíz Felipe Guimarães
09 Marcos Daniel Martins Freitas
10 Matheus Gonçalves da Silva
11 Matheus Marques Nascimento Porto
12 Murilo Vieira Braga
13 Salomão da Costa Souza
14 Saulo Henrique Corrêa Diniz
15 Thiago Silvério Ribeiro

FÍSICA – BACHARELADO

01 Gabriel Henrique Mota
02 Gustavo da Gama Souza
03 Jose Otavio Rosa
04 Matheus Machado Carneiro
05 Ygor de Oliveira Souza

FÍSICA – LICENCIATURA

01 André Luiz Pereira Teixeira da Silva
02 Carolyne Augusto dos Santos
03 Christiano Santos Rennó
04 Gabriel Andrade Silva
05 Gabriela Egidio Penha Silva
06 Isabela Dutra de Oliveira
07 Maria Clara dos Passos
08 Maria Vitória de Paula Costa
09 Mariana Balsante
10 Patricia Victoria Cavalcante Farias
11 Raiany Eduarda Silva

MATEMÁTICA – BACHARELADO

01 João Vitor Ciolfi da Silva Froes Pinto
02 Jonas Eduardo Fonseca
03 Lucas da Costa Rafael
04 Luís Gustavo Sampaio Bueno
05 Maria Luiza Torres Magalhães e Silva

MATEMÁTICA – LICENCIATURA

01 Flávia Alessandra Benício Costa
02 Igor Diniz Silva
03 Igor Muzzo de Sá
04 Rodrigo Bhering Trindade

QUÍMICA – BACHARELADO

01 Amanda Cristina Cruz Eschholz
02 Bethânia Fonseca Ribeiro
03 Daniel Diniz Siqueira de Sá
04 Diego Guimarães
05 Gabriel Alvarenga de Souza Orioli
06 Gabriel Filipe Ferreira
07 Gisele Casarim de Oliveira
08 Luiz Gustavo Lopes
09 Marcila Cristina Anacleto
10 Matheus Henrique Alves
11 Mayara dos Santos Sant'Ana
12 Natália Cecilia da Costa
13 Nathan Della Rosa da Silva
14 Nicole Fernanda Pedroso dos Santos
15 Rafael Augusto Cândido de Almeida
16 Renan Hiroyuki Kikuchi
17 Sabrina Cristina Alves da Silva
18 Samuel Cubas Simao
19 Tainara Aparecida Nunes Ribeiro
20 Vinícius de Paula Siqueira
21 Vinicius de Souza Camargo

QUÍMICA – LICENCIATURA

01 Bruna Marques Conti
02 Cleandson Dourado Vieira
03 Edson Luiz Campos Cruz
04 Gustavo Teodoro Bustamante
05 Marcelo Alexandre Barnabé Ferreira
06 Tânia dos Santos Garcia
07 Thainá Elizabeth Freitas

SISTEMAS DE INFORMAÇÃO

01 Alayne Cristina Kodel Garufe
02 Bruno Márcio da Cunha Reis
03 Caio Henrique Mendonça e Silva
04 Carlos Henrique Souza Silva
05 Cheyenne Cattani Pereira
06 Davi Braga Moreira
07 Gabriel Leal dos Santos
08 Guilherme Malaquias Bortoletto
09 Guilherme Ribeiro de Magalhães Nascimento
10 Gustavo Henrique Salles
11 Igor de Oliveira Gregório
12 Leonardo Henrique Pereira
13 Rafael Fernandes Pereira
14 Rafael Gustavo Silva Gorgulho
15 Robert Nícolas Mendes
16 Robson de Arruda Silva
17 Rodrigo Filippo Dias

CAMPUS THEODOMIRO CARNEIRO SANTIAGO - Itabira

ENGENHARIA AMBIENTAL

01 Ana Paula Salles Pereira
02 Diego Henrique Mateus
03 Eryquis Rodrigo Ferreira Drumond
04 Isaac Lima Costa
05 Júlia André da Silva Santos
06 Leonardo Keith Kono
07 Lúcio Lino da Silva Filho
08 Rodrigo Augusto dos Santos
09 Thulio Alves Mota Ribeiro Souza

ENGENHARIA DA MOBILIDADE

01 Arthur Costa Silveira
02 Gustavo Gomes Campos do Amaral
03 Natália Gabriela de Oliveira Rosa Gomes
04 Pedro Henrique Nogueira Coelho
05 Pedro Vieira Marinho Torres Alves
06 Renan Ribeiro Guedes

ENGENHARIA DE COMPUTAÇÃO

01 Ana Karolina de Almeida Leite
02 Bianca Pereira Faria dos Reis
03 Carlos Silvestre Moreira Junior
04 Hudson Oliveira Ferreira
05 Jeane Auxiliadora da Silva
06 Matheus Tadeu Souza Santos
07 Thiago Augusto Alves Silveira
08 Thiago Ramos Gomes
09 Thomaz Campos Antunes
10 Yasmin Nayara Soares

ENGENHARIA DE CONTROLE E AUTOMAÇÃO

01 Brenda Oliveira da Guarda Moreira
02 Deivyson Roberto Pereira
03 Felipe de Aquino Luiz
04 Filipe Augusto Parreiras Lopes
05 Gabriel Bof Moreira
06 Gabriel Toffanetto França da Rocha
07 Geovane de Carvalho Alves
08 Guilherme Elsler
09 José Willian da Luz
10 Mateus Andrade Peixoto
11 Mateus Ferreira Belício
12 Paulo Eduardo Coelho de Castro
13 Thamires Silva Martins

ENGENHARIA DE MATERIAIS

01 Aislan Lúcio Valério
02 Ana Paula Kelade
03 Augusto César Araújo Oliveira
04 Larha Alves Souza Wong
05 Leticia Barcelos Soares
06 Matheus Araujo Pereira
07 Sara Alvarenga da Silva
08 Walbert Castro Lage
09 Wesllem Marques dos Santos Siqueira

ENGENHARIA DE PRODUÇÃO

01 Arthur Mendes Guerra Martins da Costa
02 Ayme Rodrigues Souza
03 Elias Santos Batista Junior
04 Eyshyla Rebeca Pereira de Alvarenga
05 Felipe Silva Quintino
06 Gustavo Godoy Guimarães Augusto Leite
07 Harue Genghini Shibuta
08 Ivan Gerardo Ramirez Peñaranda
09 João Carlos Andrade de Melo Pires
10 Julia Ferreira Goncalves
11 Leonardo Nogueira Balestra
12 Lucas Antunes de Castro Lamin
13 Ludimila Fernandes Pacheco
14 Mariana Gonçalves De Andrade
15 Mikaela Karoline da Silva Guimarães
16 Sara Cristina Coelho Soares
17 Sara de Souza Amaral
18 Victor Iannarelli Araujo Couto
19 Walter Gabriel de Abreu Júnior

ENGENHARIA DE SAÚDE E SEGURANÇA

01 Adeilson Marcos Martins
02 Alini Miliane de Castro Monteiro
03 Beatriz Ferreira Quintão
04 Cleiton Celso dos Santos Fonseca
05 Denise Lemes Santos Cunha
06 Filipe Augusto Duarte Santos
07 Nayara das Graças Zeferino Santos
08 Nayara de Assis Correa Duarte
09 Pâmela da Consolação Silva
10 Priscila Sayuri Kawasaki
11 Vitória Caldas de Senna

ENGENHARIA ELÉTRICA

01 Bruna Xavier do Nascimento
02 Cláudio Guimarães Matos Júnior
03 Daiane Batista Franco
04 Dalyssiene Grossi Faria
05 Filipe José Custódio
06 Gabriel Francisco Da Costa
07 Gabriel Geraldo Pereira
08 Guilherme Silva Vargas
09 Isabela Carvalho Vasconcelos
10 João Victor Damasceno Pereira
11 Larissa Lauren Venancio Marciano
12 Luiz Felipe Inocencio de Campos
13 Marcelo Fonseca de Souza
14 Otávio Miguel de Oliveira Coelho
15 Pedro Henrique Tercio Figueiredo
16 Thales Henrique Muzzi Chagas
17 Vinícius Henrique da Silva Ferreira
18 Viviane Aguiar dos Reis

ENGENHARIA MECÂNICA

01 André Rodrigues Lopes
02 Arthur Guerra Proveti
03 Gabriel Machado Fernandes
04 Gabriel Teixeira Chaves
05 Hiago Silva Motta
06 Igor Barbosa Figueiredo Silva
07 Marcelo Ramos Junior
08 Mauro Moreira de Paula
09 Renata Aparecida Santos Moreira
10 Thais Dias Avelar
11 Vinícius Sayeg Reis Sousa
12 Welington de Souza Soares
13 Wellington Rocha Silva

TURMA 2024.1

CAMPUS PROF. JOSÉ RODRIGUES SEABRA - Itajubá

ADMINISTRAÇÃO

01 Aline Campos Corrêa Santos
02 Ana Luiza da Silva Andrade
03 Bianca Costa Covolan
04 Caroline Noronha Resende Boschi
05 Daniel Oliveira
06 Gabriel Henrique de Moura Silva
07 Giovanna Valim Muller
08 Joyce Mara Candido
09 Karen Daniele Maciel
10 Maria Laura Rosa Godoy
11 Mariana de Pádua Andrade Silva
12 Mayara Xavier Tereza
13 Nicole Cristina Moreira
14 Poliane Fernanda Marçal Xavier
15 Renan Galvão Bichir Haber
16 Thais Caroline Pinto

CIÊNCIA DA COMPUTAÇÃO

01 Amanda Klein
02 Ana Clara Nascimento dos Santos
03 Antonio Gomes Xavier de Moura
04 Diego Machado Germiniani
05 Gabriela Tamura Borella
06 Leonardo Vieira Ferreira
07 Márcio Gonçalves Pereira Filho

CIÊNCIAS ATMOSFÉRICAS

01 Alana Gabriele Lopes Araújo
02 Joaquim Augusto Cortêz Moraes

CIÊNCIAS BIOLÓGICAS – LICENCIATURA

01 Gabriel Henrique Pinheiro da Silva
02 Gabriella Rocha Diniz
03 Natália Pugas da Silva

ENGENHARIA AMBIENTAL

01 Andressa de Sene Pinto
02 Douglas Naoki Shinkawa
03 Eduardo Maciel dos Santos
04 Isabel Pereira da Silva
05 Isabela Fernandes Cipriano
06 Isabela Fernandes França
07 Milena de Souza Oliveira
08 Thereza Isabelle Silva dos Santos
09 Tiago Rocha da Silva

ENGENHARIA CIVIL

01 Betsabet Sulamita Roque Sullca
02 Bruno dos Santos Fernandes
03 Bruno Marinho Zaroni
04 Caroline Cristina da Silva
05 Guilherme Naback Zambroni
06 Júlia Marques Guidolim
07 Kevin Augusto Carvalho Rocha
08 Leticia da Silva Bernardo
09 Lucas Vicentini dos Santos
10 Michele Maria Pedroso Lemos
11 Rafael Augusto Marques Machado
12 Rogério Magno Rodrigues Júnior
13 Suele Maria de Sousa
14 Thaciana Fernandes da Silva

ENGENHARIA DE BIOPROCESSOS

01 Ana Karoline dos Santos
02 Cristielle Terezinha dos Santos
03 Fernando Alves da Silva
04 Marcus Felipe Novaes Silva
05 Mariana Braga Campos
06 Mateus Carvalho Pereira
07 Mykael Querido Marinho da Silva

ENGENHARIA DE COMPUTAÇÃO

01 Guilherme Henrique Alves Ribeiro
02 Marcelo Barbosa Tadini Patta
03 Rafael Rocha Maciel
04 Renan Siqueira de Oliveira Gonçalves
05 Renato Masteguim Neto
06 Ytalo Ysmaicon Gomes

ENGENHARIA DE CONTROLE E AUTOMAÇÃO

01 Ana Paula Bessa Medeiros
02 Davi Rodrigues de Souza
03 Edson Pereira Neto
04 Érick Fabrício Santos
05 Isadora Williams Bertazza Jorge Gomes
06 Lucas de Freitas Borges Ribeiro de Paiva
07 Luiz Felipe Xavier Pinto
08 Marcelo dos Santos Rocha
09 Mateus Faria Delangelica
10 Pedro Henrique Brigagão de Ávila
11 Thiago Oliveira dos Santos

ENGENHARIA DE ENERGIA

01 Ana Clara Fernandes Ribeiro
02 André Luís Abrantes Plum Mariano
03 Ellen Cristina Abrahão Cezarini
04 Fabrício Leão Rennó Salomon
05 João Pedro Vieira Campos
06 Lorenzo Priolli Cardoso
07 Matheus de Toledo Bueno

ENGENHARIA DE MATERIAIS

01 Giovanna Lima Torres de Aquino
02 Thiago Caixeta Fernandes
03 Vitória Vitor Mendes

ENGENHARIA DE PRODUÇÃO

01 Augusto Cesar Teodoro Chaparro Rodrigues Alves
02 César Mendes
03 Danielle Vital Haddad
04 Dhara Oliveira Mello
05 Gabriel Gonçalves Ezequiel
06 Ithalo Venturini Borges
07 João Pedro Arimura Scaglioni
08 Júlia Vargas Valadão
09 Mariana Felício Duarte
10 Mariane Borim Lima

11 Matheus de Oliveira Pessoa
12 Paulo André Carvalho Bicheiro
13 Pedro Henrique Abdala Marques Grillo
14 Thiago Andrade Villarino Rana
15 Vinicius Matheus Silva Santos
16 Vitória da Silva Bernardo
17 Yago de Souza Rodrigues

ENGENHARIA ELÉTRICA

01 Allan Piva Oliveira Filho
02 Allyson Gustavo Papi Silva
03 Anselmo Moreira Silva
04 Augusto Almeida Silva
05 Caio Oliveira Mendes
06 Christian Henrique de Oliveira Lamin
07 Eduardo Araujo Santos
08 Evandro Guilherme Lopes Ribeiro
09 Felipe Lopes Pereira Braga
10 Fernanda Aurea Pereira do Nascimento
11 Gabriel Alexandrino Silva
12 Gabryel da Silva Medeiros
13 Kewton Esper Aragão Júnior
14 Lizandra Junqueira Moreira
15 Lucas Keidi Baptista Noguti
16 Luis Guilherme de Freitas Bernardes
17 Marcus Fellipe Antunes
18 Nicolas Moraes Dominguez
19 Nivaldo Filho de Oliveira Ker
20 Tiago Caramez Marinho

ENGENHARIA ELETRÔNICA

01 Felipe Guedes de Oliveira
02 Filipe Barbosa Renó
03 Leonardo Guedes dos Santos
04 Lucas Rocha Fidelis
05 Lucas Wacho Precioso
06 Nícolas de Freitas Amaral
07 Renato Giugni Santos
08 Ricardo Magno do Carmo Júnior
09 Rogério Corrêa de Moraes
10 Talisson Labanca Leal
11 Thalisson Vilela Carvalho
12 William Ayrton Thiago Inselberger

ENGENHARIA HÍDRICA

01 Alison Matheus Oliveira Silva
02 Fabiane de Cassia dos Santos
03 Igor Zanelatto de Lana
04 Janayna Alves Romil dos Santos
05 João Victor dos Santos Silva
06 Maurício Pereira da Silva Pedroso
07 Romulo Valério Borges

ENGENHARIA MECÂNICA

01 Adriano Guimarães Barbosa
02 Ailton Romano Fontes Junior
03 Aline Bonelli Bonatto
04 Breno de Souza Rangel
05 Bruno Caputo Guimarães
06 Daniel Oliveira Caixeta
07 Davi da Silva Souza
08 Deborah Borges Silva
09 Gabriel Henrique Batista e Silva
10 Gabriel Sakamoto Machado
11 Guilherme Ferreira Bomfim
12 Guilherme Pavanetti Silva do Prado
13 Guilherme Vicente Toquini
14 Hugo Laurentino Amariz
15 Jorge Junior Santos da Silva
16 Leonardo José Carrari
17 Luiz Guilherme Carvalho de Oliveira Galvão
18 Manoel Pereira de Freitas
19 Mário Henrique Lima da Silva
20 Olavo Inacarato de Almeida
21 Pedro Furtado dos Reis
22 Pedro Henrique Assunção Oliveira
23 Pedro Neiva Vieira da Silva
24 Victor Franklin de Alencar Laufer
25 Vinícius Fonseca de Oliveira
26 Vinicius Pereira Candido

ENGENHARIA MECÂNICA AERONÁUTICA

01 Frederico do Vale Nalon
02 João Eduardo Arantes
03 Luiz Octávio Ribeiro Medeiros
04 Michael Herculano Mesquita
05 Pedro Henrique de Oliveira
06 Renato Guidi Dias
07 Thais Sousa Pereira de Neiva
08 Victor Pancheri Muniz

ENGENHARIA QUÍMICA

01 Amanda Rosa Peres
02 Ana Luiza Cruz Gorgulho
03 Bruna Sueli Ribeiro Pelaquim
04 Clara Beraldo Vilela Marques
05 Danilo Carvalho Mattiasi
06 Gabriel de Souza Dias
07 João Victor Salgado De Souza
08 Marcos Vinícius Mendes de Jesus
09 Mariana Ribeiro Monteiro
10 Thenysson Gabriel dos Santos Matos
11 Victor Mendes Matos Fassina
12 Vinícius Augusto Zamariola Setin

FÍSICA – LICENCIATURA

01 Daniella Moraes Dias
02 Ivan Carlos Da Silva
03 Laís Gonçalves De Abreu
04 Marcos Gouveia Ribeiro
05 Maria Alzira De Castro Cavallaro Rodrigues
06 Mariana Cristina Santos Leite Rosa

MATEMÁTICA – BACHARELADO

01 Marina Couto Castro

MATEMÁTICA – LICENCIATURA

01 Anna Luiza Faria Ferreira
02 José Bruno Divino
03 Raphael Douglas Martins Marques

QUÍMICA – BACHARELADO

01 Ana Carolina Mazzochi
02 Anielli Terezinha de Souza
03 Cristaine Danusa Gonçalves
04 Laís Carvalho Florencio
05 Larissa Mérici da Silva Inácio
06 Leandro Satoshi Matsuda
07 Luan Pereira da Silva
08 Lucas Viola de Carvalho
09 Mariana de Oliveira Zago
10 Pedro Henrique Myra Fernandes
11 Victor Luiz Pereira Sena

SISTEMAS DE INFORMAÇÃO

01 Gabriel Marra D'martins
02 Ian Marcelo Tobar
03 Jhonatas Andrade dos Santos
04 Jonas Henrique Santos Braga
05 Lucas De Carvalho Mello
06 Luigi Paschoalino
07 Marcelo Henrique de Oliveira
08 Matheus Brandão Rezende de Lima
09 Matheus Henrique Menezes
10 Maycon Pereira Goulart
11 Natália Mattos Tabosa de Almeida
12 Pietra Brandão Ramos dos Santos
13 Vinícius Barbosa

CAMPUS THEODOMIRO CARNEIRO SANTIAGO - Itabira

ENGENHARIA AMBIENTAL

01 Alana Cristina Almeida Cunha
02 Ana Elisa Carvalho Silva Santos
03 Anddresa Silva Araújo
04 Barbara Morais Maia
05 Bruna Marques Rios
06 Cecília dos Santos Tavares
07 Gabriella Guedes Rocha
08 Hugo Luiz Lima Minardi
09 Juliana Maria Barbosa Coelho
10 Kimberly Gabrielly Silva Teixeira
11 Luciano José de Souza Júnior
12 Marcelo de Toledo Pucci
13 Maria Eduarda Ribeiro
14 Marina Kelly Andrade Almeida
15 Rodolfo Montalvão
16 Tales Gomes de Souza
17 Victória Cruz Bezerra Ramos

ENGENHARIA DA MOBILIDADE

01 Darielle Maria Drumond Soares

ENGENHARIA DE COMPUTAÇÃO

01 Alexandre de Sousa Martins
02 Antônio Rola Neto
03 Arthur Luiz Novaes
04 Brayan Deyvid dos Santos Freitas
05 Eduardo Miguel Perotti Oliveira
06 Gustavo Cota Lima
07 Jean Claudio de Souza
08 João Pedro Pereira Magalhães
09 Lander Souza Crispim
10 Levi Medeiros Magny
11 Lucas Daves de Melo Gonçalves
12 Makson Vinício Ferreira de Sousa
13 Pedro Henrique Figueiredo Cota Oliveira
14 Tharcyllyanny Hayanny Germano dos Santos
15 Wellerson Henrique Araújo Oliveira

ENGENHARIA DE CONTROLE E AUTOMAÇÃO

01 André Magalhães Moraes
02 Hugo Rodrigues Ramalho Rocha
03 Jaimes Ferreira dos Santos
04 Lucas Ataide Heyden
05 Pedro Henrique de Abreu Reis
06 Sebastião Ferreira de Paula Neto
07 Wilgner Luís Pereira Barreto

ENGENHARIA DE MATERIAIS

01 Adriel Matheus Almeida
02 Dalyla Mendes Gonçalves
03 Fernanda Martins Lage Duarte
04 Isabela Leonor Noronha da Silva
05 Leonardo Pinto dos Santos
06 Maria Luisa Couy Viana
07 Mariana Cecília Felix Brito
08 Nayara Viana Santos

ENGENHARIA DE PRODUÇÃO

01 Alencar Vieira Gontijo Júnior
02 Anna Flávia de Oliveira Freitas Braga
03 David da Silva Alcino
04 Giovana Costa Pinto Ribeiro
05 Heitor de Paula Rosa
06 Jean de Oliveira Martins
07 Jordania Drumond Alves Soares
08 Lorraine Xavier Barbosa
09 Maria Cicilia Alves
10 Naira Cristina Souza Moura
11 Vitor Reani

ENGENHARIA DE SAÚDE E SEGURANÇA

01 Alana Thaís Castelo Trindade
02 Danielle Fernandes Guerra
03 Gabriely Araujo Paulino
04 Gustavo Henrique Martins Pereira
05 Lilian Dias Aguiar
06 Meirielen Carniele Vassuler
07 Nayane Emanuelle Cunha dos Santos
08 Thayane Bianca Gomes Vianna de Jesus

ENGENHARIA ELÉTRICA

01 Arthur Caldeira Araujo
02 Iago Fernandes Mello
03 Iderson Almeida de Souza
04 Janaina Ferreira dos Santos
05 Joao Victor de Almeida
06 Laylla Celeste das Graças Santos
07 Luíza da Cruz Pascoal
08 Mauro Ramos Moreira Júnior
09 Rafael Arthur Silva Santos
10 Thais Barros Labiapari
11 Victor Nogueira Gontijo
12 Vinicius Corcinio Silva

ENGENHARIA MECÂNICA

01 Agenor Nonato Guedes Torres
02 Aléx Henrique Lopes Araújo
03 Amanda Franzoni
04 Brenda Monize Ribeiro
05 Caio Amorim Almeida
06 Douglas Souza Nunes
07 Gustavo Faria Barbosa
08 Henrique Silveira Costa
09 Laura Maia Silva Gonçalves
10 Lucas de Freitas Braga
11 Maickon Cézar Dias
12 Renzo Tanos da Silva Santos Nogueira
13 Túlio Simão Santos
14 Victor Hugo Melo Bragança Silva